



# Bio Lógica

AO (À) ILUSTRÍSSIMO (A) SENHOR (A) PREGOEIRO (A)  
PREFEITURA MUNICIPAL DE NOVA FRIBURGO – RIO DE JANEIRO

**PREGÃO ELETRÔNICO Nº 90.171/2025**

**RECORRENTE: BIO LÓGICA DISTRIBUIDORA LTDA**

**ITEM: ANESTÉSICO INJEÁVEL LOCAL**

A Recorrente, já qualificada nos autos do certame em epígrafe, vem, tempestivamente, apresentar suas **RAZÕES DE RECURSO ADMINISTRATIVO** em face de sua desclassificação, pelos fatos e fundamentos a seguir expostos.

## I – SÍNTESE DO RECURSO

A Recorrente participou regularmente do certame licitatório, apresentando proposta para fornecimento de **anestésicos odontológicos acondicionados em tubetes de 1,8 ml**, conforme especificações do edital.

O produto ofertado atende às exigências técnicas essenciais, incluindo:

- solução injetável isotônica e estéril;
- concentração farmacológica adequada;
- tubetes de 1,8 ml;
- proteção interna adequada;
- **registro sanitário regular perante a ANVISA.**

Todavia, após a apresentação da proposta e entrega do produto, este não foi aceito sob o argumento de que o edital faria referência a **tubetes em cristal**, enquanto o produto fornecido utiliza **tubetes em material plástico**.

Tal decisão, contudo, merece revisão, pois **o material do tubete não compromete a finalidade do objeto licitado**, tratando-se de característica acessória que não interfere na eficácia ou segurança do medicamento.



BIO LÓGICA DISTRIBUIDORA EIRELI  
RUA PROF. ZELDA C. CURSI MASTRIANI | 265-A | JD. D'AVILA  
CEP 86.182-530 | CAMBE - PR  
FONE / FAX (43) 3254-6426  
E-MAIL BIOLOGICA@BIOLOGICADISTRIBUIDORA.COM.BR



# Bio Lógica

## II – DA DECLARAÇÃO TÉCNICA DO FABRICANTE

A Recorrente junta aos autos declaração emitida pelo próprio fabricante do produto ofertado, atestando a equivalência técnica e funcional do item apresentado em relação às especificações exigidas no edital.

O documento comprova que o produto atende integralmente à finalidade pretendida pela Administração, inexistindo qualquer prejuízo técnico, operacional, sanitário ou de segurança em sua utilização.

A manifestação técnica do fabricante possui especial relevância probatória, por decorrer da própria empresa responsável pela fabricação e registro do produto, evidenciando que a desclassificação decorreu de interpretação excessivamente restritiva do descritivo editalício, sem respaldo em critério técnico efetivo.

Dessa forma, resta demonstrado que a proposta da Recorrente satisfaz as exigências do certame, devendo ser reformada a decisão recorrida.

### II.1 - DA VEDAÇÃO A ESPECIFICAÇÕES RESTRITIVAS NO EDITAL

A legislação licitatória estabelece que os editais devem garantir **ampla competitividade entre os licitantes**, sendo vedadas exigências que restrinjam injustificadamente a participação no certame.

Nos termos do art. 9º da **Lei nº 14.133/2021**, é vedado ao agente público:

“admitir ou manter condições que comprometam, restrinjam ou frustrem o caráter competitivo da licitação”.

A exigência específica de que o tubete seja de **crystal**, quando existem produtos equivalentes em **material plástico regularmente aprovados pelos órgãos sanitários**, configura **restrição indevida à competitividade**, pois exclui fornecedores aptos sem qualquer justificativa técnica, sobretudo quando tal característica não interfere na finalidade do objeto contratado.



BIO LOGICA DISTRIBUIDORA EIRELI  
RUA PROF. ZELDA C. CURSI MASTRIANI | 265-A | JD. D'AVILA  
CEP 86.182-530 | CAMBE - PR  
FONE / FAX (43) 3254-6426  
E-MAIL BIOLOGICA@BIOLOGICADISTRIBUIDORA.COM.BR



A Administração Pública deve limitar a descrição do objeto às características realmente necessárias ao atendimento da necessidade pública, evitando especificações que reduzam injustificadamente o universo de competidores.

## II.2 - DA INTERPRETAÇÃO DA EXPRESSÃO “TUBETE DE CRISTAL”

A Administração interpretou literalmente a expressão “tubete de cristal” para concluir que somente seriam aceitos tubetes integralmente confeccionados em vidro.

Entretanto, no mercado odontológico, a nomenclatura “tubete de cristal” é utilizada tradicionalmente para designar anestésicos acondicionados em carpules/tubetes padrão odontológico, independentemente da existência de componentes acessórios em material plástico, como tampas, êmbolos ou revestimentos externos.

Inclusive, o próprio edital prevê:

- “êmbolos siliconizados”
- “adesivo de segurança”
- “blísteres lacrados”

o que demonstra que o objeto não exige composição exclusivamente vítrea em todos os seus componentes.

A desclassificação baseada em interpretação excessivamente restritiva viola o entendimento consolidado de que o julgamento da proposta deve observar a finalidade do objeto e a efetiva aptidão do produto ao atendimento da necessidade administrativa.

## III - DO PRINCÍPIO DA COMPETITIVIDADE E DA SELEÇÃO DA PROPOSTA MAIS VANTAJOSA

O art. 5º da Lei nº 14.133/2021 estabelece que a licitação deve observar diversos princípios fundamentais, dentre eles:

- isonomia
- competitividade
- razoabilidade
- proporcionalidade
- seleção da proposta mais vantajosa para a Administração





# Bio Lógica

Desclassificar proposta tecnicamente adequada e sanitariamente regular apenas em razão do material do tubete representaria medida desproporcional e contrária ao interesse público, pois afastaria proposta apta a atender plenamente às necessidades da Administração.

A interpretação das cláusulas editalícias deve sempre privilegiar a ampliação da competitividade e a obtenção da proposta mais vantajosa, e não a exclusão de propostas por formalidades irrelevantes ao objeto.

A Administração deve avaliar a aptidão do produto para atender à finalidade da contratação, e não afastar propostas por características formais que não impactam na funcionalidade do objeto.

#### IV - DA EQUIVALÊNCIA TÉCNICA DO PRODUTO

O produto fornecido pela Recorrente atende integralmente às características técnicas exigidas no edital, incluindo:

- mesma substância anestésica;
- mesma concentração farmacológica;
- mesma forma farmacêutica;
- mesmo volume de tubete (1,8 ml);
- condições adequadas de esterilidade e estabilidade.

A única diferença apontada refere-se ao **material do tubete**, que no caso do produto fornecido é **plástico**, material amplamente utilizado na indústria odontológica moderna.

Importante destacar que tal característica **não interfere na eficácia clínica do anestésico**, tampouco compromete sua segurança ou estabilidade.

Assim, trata-se de **produto tecnicamente equivalente**, apto a atender integralmente à finalidade do objeto licitado.

#### V - DO ENTENDIMENTO CONSOLIDADO DO TCU SOBRE ESPECIFICAÇÕES RESTRITIVAS

O Tribunal de Contas da União possui entendimento consolidado de que a descrição do objeto licitado deve restringir-se às características essenciais, sendo vedada a inclusão de especificações que limitem indevidamente a competitividade.



BIO LÓGICA DISTRIBUIDORA EIRELI  
RUA PROF. ZELDA C. CURSI MASTRIANI | 265-A | JD. D'AVILA  
CEP 86.182-530 | CAMBE - PR  
FONE / FAX (43) 3254-6426  
E-MAIL BIOLOGICA@BIOLOGICADISTRIBUIDORA.COM.BR



# Bio Lógica

De acordo com reiteradas decisões daquela Corte de Contas, a Administração deve evitar exigir características que não sejam indispensáveis ao atendimento da necessidade pública, sob pena de direcionamento ou restrição indevida do certame.

Assim, quando a característica exigida não impacta na funcionalidade ou na finalidade do objeto, deve-se admitir produtos equivalentes, garantindo-se a ampla participação de fornecedores.

## VI – DA COMPETÊNCIA REGULATÓRIA DA ANVISA

O produto fornecido pela Recorrente possui registro sanitário válido, concedido pela Agência Nacional de Vigilância Sanitária, órgão responsável por avaliar:

- segurança do medicamento;
- qualidade farmacêutica;
- estabilidade da formulação;
- adequação do material de acondicionamento.

Dessa forma, ao conceder o registro sanitário, a ANVISA já reconheceu que o material da embalagem é adequado para o acondicionamento do medicamento, não existindo qualquer risco sanitário ou técnico.

Questionar a validade do produto com base exclusivamente no material do tubete implicaria desconsiderar a avaliação técnica realizada pelo órgão regulador competente.

Portanto, não há fundamento técnico ou jurídico para afastar o produto ofertado pela Recorrente.

## VII - DA PREVALÊNCIA DA FINALIDADE DO OBJETO LICITADO

A finalidade do objeto licitado consiste na aquisição de anestésico odontológico seguro, eficaz e regular perante a autoridade sanitária.

O produto fornecido pela Recorrente cumpre integralmente essa finalidade, sendo plenamente apto para utilização na prática odontológica.

Dessa forma, eventual desclassificação baseada exclusivamente no material do tubete configuraria:

- formalismo excessivo;
- restrição indevida à competitividade;



BIO LOGICA DISTRIBUIDORA EIRELI  
RUA PROF. ZELDA C. CURSI MASTRIANI | 265-A | JD. D'AVILA  
CEP 86.182-530 | CAMBE - PR  
FONE / FAX (43) 3254-6426  
E-MAIL BIOLOGICA@BIOLOGICADISTRIBUIDORA.COM.BR



# Bio Lógica

- afronta aos princípios da razoabilidade e proporcionalidade.

## VIII - DA NECESSIDADE DE REFORMA DA DECISÃO

Considerando que:

- o produto atende às características técnicas do edital;
- possui registro sanitário válido;
- apresenta equivalência funcional ao objeto licitado;
- e que a exigência quanto ao material do tubete constitui característica acessória, e a decisão que rejeitou o produto ofertado não se mostra compatível com os princípios que regem as licitações públicas, razão pela qual deve ser revista.

## IX - DO PEDIDO

Diante do exposto, requer-se:

- a) O conhecimento e provimento do presente recurso administrativo, para que seja reformada a decisão que rejeitou o produto ofertado pela Recorrente;
- b) O reconhecimento da regularidade e da equivalência técnica do produto apresentado, com a consequente aceitação da proposta da Recorrente no certame;
- c) **Caso Vossa Senhoria entenda pela manutenção da decisão recorrida, requer-se expressamente a remessa do presente recurso à autoridade superior competente, para análise e julgamento, nos termos da Lei nº 14.133/2021;**
- d) Por fim, requer que todas as decisões sejam devidamente motivadas, em observância aos princípios da legalidade, transparência e motivação dos atos administrativos.

Termos em que, pede e espera deferimento.



BIO LOGICA DISTRIBUIDORA EIRELI  
RUA PROF. ZELDA C. CURSI MASTRIANI | 265-A | JD. D'AVILA  
CEP 86.182-530 | CAMBE - PR  
FONE / FAX (43) 3254-6426  
E-MAIL BIOLOGICA@BIOLOGICADISTRIBUIDORA.COM.BR



# Bio Lógica

Por ser a expressão da verdade, firmamos a presente.

Cambé - PR, 20 de maio de 2026.

## BIO LÓGICA DISTRIBUIDORA EIRELI

LUIS CARLOS DOS SANTOS

Proprietário / Gerente

RG: 3.586.891-7 SSP-PR

CPF: 365.440.519-34

CADASTRO ICMS  
**90302125-06**

BIO LÓGICA DISTRIBUIDORA  
EIRELI

RUA PROFª ZELDA C. CURSI MASTRIANI, 265-A  
JARDIM DAVILA  
CEP 86182-530 - CAMBÉ - PR

**06.175.908/0001-12**

BIO LÓGICA DISTRIBUIDORA  
EIRELI

RUA PROFª ZELDA C. CURSI MASTRIANI, 265-A  
JARDIM DAVILA  
CEP 86182-530 - CAMBÉ - PR

p.p

ALINE GRECCO  
FERNANDES  
BRANCA

Assinado de forma digital por ALINE GRECCO  
FERNANDES BRANCA  
DN: c=BR, o=ICP-Brasil, ou=AC OAB,  
ou=81885634000170, ou=VideoConferencia,  
ou=Assinatura Tipo A3, ou=ADVOGADO,  
cn=ALINE GRECCO FERNANDES BRANCA  
Dados: 2026.05.20 13:26:36 -03'00'

**ALINE GRECCO FERNANDES**  
**OAB/PR 109.353**  
**DEPARTAMENTO JURÍDICO**



BIO LOGICA DISTRIBUIDORA EIRELI  
RUA PROF. ZELDA C. CURSI MASTRIANI | 265-A | JD. D'AVILA  
CEP 86.182-530 | CAMBE - PR  
FONE / FAX (43) 3254-6426  
E-MAIL BIOLOGICA@BIOLOGICADISTRIBUIDORA.COM.BR



## SOLUÇÕES PARENTERAIS DE PEQUENO VOLUME EM EMBALAGEM PLÁSTICA

A empresa DLA Pharmaceutical Ltda., CNPJ nº 45.841.137/0001-07, fabricante nacional de soluções anestésicas para uso na Odontologia, com Autorização de Funcionamento – AFE – nº 1.00.993-1 e Certificado de Boas Práticas de Fabricação aprovado pela ANVISA, CBPF válido até 01/07/2026, vem através desta, prestar os devidos esclarecimentos sobre embalagens primárias plásticas utilizadas nos seus produtos.

É importante ressaltar que todos os medicamentos fabricados pela DLA Pharma são aprovados pela ANVISA, o que lhes confere as características de segurança, eficácia e qualidade exigidos para uso seguro, a saber:

- Lidostesim AD (Cloridrato de Lidocaína 20 mg/mL com Epinefrina 1:100.000),
- Mepivalem 3% SV (Cloridrato de Mepivacaína, 30 mg/mL), e
- Mepivalem AD (Cloridrato de Mepivacaína 20 mg/mL com Epinefrina 1:100.000)

A aprovação da ANVISA comprova que os medicamentos são eficazes e atendem integralmente aos requisitos estabelecidos para soluções parenterais, inclusive no que se refere à compatibilidade e segurança da embalagem primária.

As embalagens plásticas utilizadas nos medicamentos da DLA Pharma são fabricadas em material amplamente utilizado em soluções parenterais, conforme estabelecido por compêndios internacionais como Farmacopeia dos Estados Unidos, Farmacopeia Europeia, Farmacopeia Japonesa e Farmacopeia Brasileira.



Esses compêndios determinam critérios rigorosos para materiais plásticos utilizados em contato direto com medicamentos, incluindo:

- Compatibilidade química e ausência de interações com o fármaco;
- Baixa permeabilidade a gases (O<sub>2</sub> e CO<sub>2</sub>) e umidade;
- Integridade física e resistência mecânica, entre outros.

Além disso, o uso de carpules plásticos oferece vantagens técnicas e operacionais:

- Redução de risco de quebra, especialmente em ambientes clínicos e odontológicos, facilitando o transporte e manuseio;
- Alta barreira à umidade e oxigênio, assegurando a estabilidade do produto.

Ademais, os medicamentos anestésicos da linha DLA estão aprovados pela ANVISA há mais de 20 anos:

Mepivalem SV – aprovado em 21/12/2001,

Mepivalem AD – aprovado em 17/06/2002,

Lidostesim – aprovado em 23/08/1996,

Lidostesim AD (sucessor do Lidostesim – aprovado em 16/10/2023).

Desde o início da comercialização desses produtos até os dias atuais, não há registros de queixas relacionadas ao uso dos anestésicos por profissionais da Odontologia, o que reforça a confiabilidade do processo de fabricação, acondicionamento e da escolha dos materiais de embalagem.

Com investimento constante em tecnologia e melhorias em seu parque fabril, a DLA Pharma é a única empresa nacional de anestésicos em carpules de plástico a não utilizar o metilparabeno (conservante amplamente utilizado, mas com potencial alergênico para determinados indivíduos). Essa inovação proporciona aos profissionais e pacientes ainda mais segurança. A DLA Pharma reafirma seu compromisso em fornecer

produtos que atendam com excelência às necessidades dos profissionais da Odontologia e de seus pacientes, garantindo qualidade comprovada, segurança e eficácia, sempre em busca da satisfação e tranquilidade de todos que utilizam nossos medicamentos.

Permanecemos à disposição para quaisquer outros esclarecimentos que se façam necessários.

# PROCURAÇÃO

**OUTORGANTE:** **BIO LÓGICA DISTRIBUIDORA LTDA**, pessoa jurídica de direito privado, inscrita no CNPJ sob nº 06.175.908/0001-12, com endereço na Rua Professora Zelda C. Cursi Mastriani, nº 265 A, Cambé/PR – CEP 86182-530, neste ato representado por seu sócio administrador, Sr. **Luis Carlos dos Santos**, brasileiro, empresário, portador do RG nº 3.586.891-7 SSP/PR, inscrito no CPF sob nº 365.440.519-34.

**OUTORGADA:** **ALINE GRECCO FERNANDES**, brasileira, advogada, inscrita na OAB/PR sob nº 109.353, com escritório profissional sito à Rua Cunhataí, 67-A, Novo Antares, CEP 86036-500, na cidade de Londrina, Estado do Paraná.

**PODERES:** Pelo presente instrumento particular de procuração, a outorgante supra qualificada, nomeia e constitui sua procuradora e outorgada, ao qual concede e constitui para o Foro em geral, em qualquer instância ou tribunal, com o fim de usar ação ou medida judicial cabível contra quem de direito, conferindo ainda os poderes “*ad judicium*” e “*extra judicium*”, podendo para o fiel cumprimento do presente mandato, requerer medidas judiciais preventivas, preparatórias e incidentes, usar de todos os meios permitidos em Direito, sem qualquer exclusão, representando-a judicialmente ou extra-judicialmente, em qualquer ação ou processo, mesmo sendo autora, ré, litisconsorte, interveniente, opoente ou simples interessado, bem como, representar a outorgante em quaisquer repartições públicas federais, estaduais e/ou municipais, outorgando-lhe ainda, os poderes contidos no art. 105 do Código de Processo Civil, bem como os poderes especiais para confessar, desistir, transigir, firmar compromissos ou acordos, receber e dar quitação, receber citação, intimação e notificação, podendo inclusive substabelecer, no todo ou em parte, com ou sem reserva de poderes.

Londrina, 30 de abril de 2024.

**LUIS CARLOS DOS  
SANTOS:36544051934**

Assinado de forma digital por LUIS  
CARLOS DOS SANTOS:36544051934  
Dados: 2024.04.30 14:35:50 -03'00'

BIO LÓGICA DISTRIBUIDORA LTDA

**EDITAL DE PREGÃO ELETRÔNICO Nº 90.171/2025**

**PROCESSO ADMINISTRATIVO Nº 25.620/2025**

**MODALIDADE: PREGÃO ELETRÔNICO**

**TIPO: MENOR PREÇO UNITÁRIO**

**OBJETO: REGISTRO DE PREÇOS para futura e eventual AQUISIÇÃO, SOB DEMANDA, DE MATERIAL DE CONSUMO ODONTOLÓGICO, para atender à necessidade da Subsecretaria de Atenção Básica/Coord. Saúde Bucal, pelo período de 01 (um) ano, conforme condições, especificações, quantidades, exigências e estimativas, estabelecidas nas Requisições de compras, bem como nas demais cláusulas presentes no Termo de Referência correlato.**

**ANEXO II - PLANILHA ORÇAMENTÁRIA**

ITEM	ESPECIFICAÇÃO	MARCA	U/C	QTDE	PREÇO	
					UNITÁRIO	TOTAL
COTA EXCLUSIVA						
01	ANESTÉSICO INJETÁVEL LOCAL – Com cada ml contendo 20 mg de cloridrato de lidocaína, 10 mg de Epinefrina, também conhecida como adrenalina, isento de Metilparabeno, envasado em tubete de cristal com 1,8 ml e êmbolos siliconizados. Cada tubete deverá estar envolvido por adesivo de segurança que proteja a cavidade oral em caso de quebra. O produto deverá estar alojado em blisters lacrados com 10 tubetes. Cada apresentação: Cx c/ 50 tbs.		CX	484	R\$163,23	R\$ 79.003,32
02	ANESTÉSICO INJETÁVEL LOCAL - 3 % com cada ml contendo 30 mg de Cloridrato de Mepivacaina, isento de Metiloparabeno, envasado em tubetes com 1,8 ml e êmbolos siliconizados . Cada tubete deverá estar envolvido por adesivo de segurança que proteja a cavidade oral em caso de quebra. O produto deverá estar alojado em blisters lacrados com 10 tubetes cada. Apresentação: Cx c/ 50 tbs.		CX	120	R\$206,48	R\$ 24.777,60
03	ANESTÉSICO TÓPICO – C/ 20% DE BENZOCAÍNA – Pote sabor pinacolada, menta ou tuti-fruti; Pote c/ 12 gr.		PT	300	R\$13,40	R\$ 4.020,00

04	<b>SUGADOR DE SALIVA DESCARTÁVEL</b> – Confeccionado com PVC atóxico, não reciclado; com pontas fundidas quimicamente aos tubos através de butanoma; tamanho mínimo de 13 cm, fabricado com fio galvanizado para evitar oxidação. Apresentação: pacote com 40 unidades azul ou coloridas.		PC	605	R\$7,58	R\$ 4.585,90
05	<b>CARBONO</b> – Papel carbono para articulação, dupla face (azul/vermelho) com 100 micra, para uso odontológico. Cartela c/ 12 unidades. *Marca de referência: Angelus – (Contacto paper); Bausch; Parkell (AccuFilm) ou marca de qualidade similar.		CR	190	R\$5,90	R\$ 1.121,00
06	<b>AGULHA GENGIVAL ESTERILIZADA – Curta</b> com cânula de aproximadamente 25 mm de comprimento, calibre: 27G ou 30 G, que possua bísel triplo e seja siliconizada; deve possuir gravação de marca, tamanho, lote e validade nas tampas de plástico e tenha prazo de validade superior a 4 anos. Apresentação: Cx. c/100 unid.		CX	362	R\$30,51	R\$ 11.044,62
07	<b>AGULHA GENGIVAL ESTERILIZADA</b> – Longa com cânula de aproximadamente 38 mm de comprimento, calibre 27 G que possua bísel triplo e seja siliconizada; deve possuir gravação de marca, tamanho, lote e validade nas tampas de plástico e tenha prazo de validade superior a 4 anos. Apresentação: Cx. c/ 100 unid.		CX	138	R\$29,76	R\$ 4.106,88
08	<b>RESINA COMPOSTA MICROHIBRIDA FOTOPOLIMERIZÁVEL</b> – Radiopaca para restaurações dentárias. Seringa cm 4g na cor A 2 (para dentina). * A marca DFL – Orion – não atende em qualidade. Sugere-se marcas de referência: Kulzer (resina charisma classic); FGM (opallis); 3M (Z100); ou marca de qualidade similar.		UN	243	R\$48,14	R\$ 11.698,02
09	<b>RESINA COMPOSTA MICROHIBRIDA FOTOPOLIMERIZÁVEL</b> – Radiopaca para restaurações dentárias. Seringa com 4g na cor A 3,5. * A marca DFL – Orion – não atende em qualidade. Sugere-se marcas de referência: Kulzer (resina charisma classic); FGM (opallis); 3M (Z100); Ultradent (forma) ou marca de qualidade similar.		UN	243	R\$37,99	R\$ 9.231,57

10	<b>RESINA COMPOSTA MICROHIBRIDA FOTOPOLIMERIZÁVEL</b> – Radiopaca para restaurações dentárias. Seringa com 4g na cor B2. * A marca DFL – Orion – não atende em qualidade. Sugere-se marcas de referência: Kulzer (resina charisma classic); FGM (opallis); 3M (Z100); Ultradent (forma) ou marca de qualidade similar.		UN	72	R\$38,21	R\$ 2.751,12
11	<b>RESINA COMPOSTA MICROHIBRIDA FOTOPOLIMERIZÁVEL</b> – Radiopaca para restaurações dentárias posteriores c/ carga de zircônia/Sílica. Seringa com 4g na cor A3. * Sugere-se marcas de referência: 3M (resina Filtek Z 250 xt); 3M (resina Z 100) Ultradent (resina forma), ou marca de qualidade similar.		UN	120	R\$30,04	R\$ 3.604,80
12	<b>RESINA COMPOSTA MICROHIBRIDA FOTOPOLIMERIZÁVEL</b> – Radiopaca para restaurações dentárias posteriores c/ carga de zircônia/Sílica. Seringa com 4g na cor A 3,5. * Sugere-se marcas de referência: 3M (resina Filtek Z 250 xt); 3M (resina Z 100) Ultradent (resina forma), ou marca de qualidade similar.		UN	120	R\$54,38	R\$ 6.525,60
13	<b>RESINA COMPOSTA FOTOPOLIMERIZÁVEL</b> – Para odontopediatria – Seringa com 2g na cor A0.5. *Sugere-se as marcas de referência: FGM (resina opallis odontopediatria); SDI (resina aura DB para odontopediatria); ou marca de qualidade similar. Para odontopediatria.		UN	132	R\$37,12	R\$ 4.899,84
14	<b>RESINA COMPOSTA NANOPARTICULADA (OU NANOHÍBRIDA) FOTOPOLIMERIZÁVEL</b> – com efeito camaleão para restaurações dentárias. Seringa 4g.		UN	132	R\$113,27	R\$ 14.951,64
15	<b>SISTEMA ADESIVO MONOCOMPONENTE</b> – Para esmalte e dentina, fotopolimerizável, com solvente a base de água. Apresentação: Frasco. Aproximadamente 4ml. * Sugere-se marcas de referência: 3M (Single bond universal); FGM (adesivo ambar universal APS); Vigodent (Adesivo magic bond universal), ou marca de qualidade similar.		FR	243	R\$32,70	R\$ 7.946,10

16	<b>SELANTE DE FOSSULAS E FISSURAS FOTOATIVADO</b> – Com carga a base de ionômetro de vidro. Libera íons de flúor. Apresentação: 1 seringa de 2,5 ml de selante cada.		UN	382	R\$35,90	R\$ 13.713,80
17	<b>ATAQUE ÁCIDO</b> – Condicionador dental a base de ácido fosfórico 37% em gel ou líquido. Contendo 03 (três) seringas com aproximadamente 2,5ml + 03 (três) ponteiros para aplicação em cada caixa.		CX	484	R\$6,10	R\$ 2.952,40
18	<b>CIMENTO DE ZINCO EM PÓ</b> – contendo 01 (um) pote com 28 gramas em cada caixa. * Os itens 19 e 20 precisam ser da mesma marca, uma vez que serão utilizados para manipulação em conjunto.		CX	156	R\$16,51	R\$ 2.575,56
19	<b>CIMENTO DE ZINCO LÍQUIDO</b> – Frasco com 10 ml. * Os itens 19 e 20 precisam ser da mesma marca, uma vez que serão utilizados para manipulação em conjunto.		FR	156	R\$15,01	R\$ 2.341,56
20	<b>CIMENTO DE HIDRÓXIDO DE CÁLCIO</b> – Radiopaca com caixa com um tubo de pasta base com 13 g e um tubo de pasta catalisadora de 11 g + um bloco de mistura. *Cimento forrador.		CX	156	R\$35,77	R\$ 5.580,12
21	<b>MATRIZ DE POLIÉSTER</b> – Com sistema de fixação incorporado para restaurações estéticas interproximais – Caixa com 20 unidades em cada caixa. Quantitativo deve ser dividido a metade para pré molares e a outra metade para molares.		CX	176	R\$122,80	R\$ 21.612,80
22	<b>CIMENTO IONOMERO DE VIDRO</b> – P/ restaurações, quimicamente ativado, ácido/base, radiopaco pela ação do Estrônico, pó contendo Ácido Poliacrílico desidratado e líquido contendo Ácido Poliacrílico e Ácido tartárico que		CX	360	R\$49,44	R\$ 17.798,40



	promova a liberação contínua de flúor. Apresentação: Caixa com 10g de pó e de cor universal A3 + 8 ml de líquido, 1 colher medidora para pó e 1 bloco de espatulação.					
23	<b>CIMENTO OBTURADOR PROVISÓRIO</b> – monocomponente, quimicamente ativado, sem Eugenol, libera íons de flúor, também indicado para uso de adequação de meio. Apresentação: pote com aproximadamente 20g. * Marca de referência sugerida: Lysanda; SSWhyte; Vigodent ou marca de qualidade similar.		PT	243	R\$16,32	R\$ 3.965,76
24	<b>BROCA DIAMANTADA</b> – Esférica nº 1011 (tem suas pontas revestidas por partículas diamantadas precisamente distribuídas, formando uma camada densa, uniforme e com espaços regulares entre elas, assegurando corte suave e maior durabilidade). * Marca de referência sugerida: FG – KG Sorensen; FG-Microdont; FG-Fava ou marca de qualidade similar.		UN	243	R\$5,25	R\$ 1.275,75
25	<b>BROCA DIAMANTADA</b> – Esférica nº 1012 (tem suas pontas revestidas por partículas diamantadas precisamente distribuídas, formando uma camada densa, uniforme e com espaços regulares entre elas, assegurando corte suave e maior durabilidade). * Marca de referência sugerida: FG – KG Sorensen; FG-Microdont; FG-Fava ou marca de qualidade similar.		UN	120	R\$6,59	R\$ 790,80
26	<b>BROCA DIAMANTADA</b> – Esférica nº 1013 (tem suas pontas revestidas por partículas diamantadas precisamente distribuídas, formando uma camada densa, uniforme e com espaços regulares entre elas, assegurando corte suave e maior durabilidade). * Marca de referência sugerida: FG – KG Sorensen; FG-Microdont; FG-Fava ou marca de qualidade similar.		UN	120	R\$6,56	R\$ 787,20
27	<b>BROCA DIAMANTADA</b> – Esférica nº 1016 (tem suas pontas revestidas por partículas diamantadas precisamente distribuídas, formando uma camada densa, uniforme e com espaços regulares entre elas, assegurando corte suave e maior durabilidade). * Marca de referência sugerida: FG – KG Sorensen; FG-Microdont; FG-Fava ou marca de qualidade similar.		UN	360	R\$6,59	R\$ 2.372,40

28	<b>BROCA DIAMANTADA</b> – Cone invertido nº 1032 (tem suas pontas revestidas por partículas diamantadas precisamente distribuídas, formando uma camada densa, uniforme e com espaços regulares entre elas, assegurando corte suave e maior durabilidade). * Marca de referência sugerida: FG – KG Sorensen; FG-Microdont; FG-Fava ou marca de qualidade similar.		UN	243	R\$10,03	R\$ 2.437,29
29	<b>BROCA DIAMANTADA</b> – Cônica nº 2067 (tem suas pontas revestidas por partículas diamantadas precisamente distribuídas, formando uma camada densa, uniforme e com espaços regulares entre elas, assegurando corte suave e maior durabilidade). * Marca de referência sugerida: FG – KG Sorensen; FG-Microdont; FG-Fava ou marca de qualidade similar.		UN	243	R\$8,09	R\$ 1.965,87
30	<b>BROCA DIAMANTADA</b> – Cônica nº 3070 (tem suas pontas revestidas por partículas diamantadas precisamente distribuídas, formando uma camada densa, uniforme e com espaços regulares entre elas, assegurando corte suave e maior durabilidade). * Marca de referência sugerida: FG – KG Sorensen; FG-Microdont; FG-Fava ou marca de qualidade similar.		UN	243	R\$9,42	R\$ 2.289,06
31	<b>BROCA DIAMANTADA</b> – Cilíndrica nº 1093 (tem suas pontas revestidas por partículas diamantadas precisamente distribuídas, formando uma camada densa, uniforme e com espaços regulares entre elas, assegurando corte suave e maior durabilidade). * Marca de referência sugerida: FG – KG Sorensen; FG-Microdont; FG-Fava ou marca de qualidade similar.		UN	243	R\$9,34	R\$ 2.269,62
32	<b>BROCA DIAMANTADA</b> – Haste curta P/ odontopediatria nº 1302 (tem suas pontas revestidas por partículas diamantadas precisamente distribuídas, formando uma camada densa, uniforme e com espaços regulares entre elas, assegurando corte suave e maior durabilidade). * Marca de referência sugerida: FG – KG Sorensen; FG-Microdont; FG-Fava ou marca de qualidade similar.		UN	243	R\$9,27	R\$ 2.252,61

33	<b>BROCA DIAMANTADA</b> – Nº 3118 (tem suas pontas revestidas por partículas diamantadas precisamente distribuídas, formando uma camada densa, uniforme e com espaços regulares entre elas, assegurando corte suave e maior durabilidade). * Marca de referência sugerida: FG – KG Sorensen; FG Microdont; FG-Fava ou marca de qualidade similar.		UN	120	R\$8,36	R\$ 1.003,20
34	<b>BROCA DIAMANTADA</b> – Nº 3118F (tem suas pontas revestidas por partículas diamantadas precisamente distribuídas, formando uma camada densa, uniforme e com espaços regulares entre elas, assegurando corte suave e maior durabilidade). * Marca de referência sugerida: FG – KG Sorensen; FG- Microdont; FG-Fava ou marca de qualidade similar.		UN	120	R\$7,42	R\$ 890,40
35	<b>BROCA DIAMANTADA</b> –Nº 3168 (tem suas pontas revestidas por partículas diamantadas precisamente distribuídas, formando uma camada densa, uniforme e com espaços regulares entre elas, assegurando corte suave e maior durabilidade). * Marca de referência sugerida: FG – KG Sorensen; FG- Microdont; FG-Fava ou marca de qualidade similar.		UN	120	R\$9,54	R\$ 1.144,80
36	<b>BROCA CIRÚRGICA</b> – Nº 703 FGC		UN	243	R\$18,32	R\$ 4.451,76
<del>37</del>	<del><b>BROCA ACABAMENTO RESINA</b> – nº 1112 F</del>		<del>UN</del>	<del>243</del>	<del>R\$9,77</del>	<del>R\$ 2.374,11</del>
38	<b>BROCA ACABAMENTO RESINA</b> – nº 2135 F		UN	243	R\$9,77	R\$ 2.374,11
39	<b>BROCA ACABAMENTO RESINA</b> – nº 3195 F		UN	243	R\$9,77	R\$ 2.374,11
40	<b>TIRA DE LIXA DENTAL DE POLIÉSTER</b> – C/ 4 mm x 170 mm p/ acabamento e polimento – Caixa c/ 150 unid. * Marca de referência sugerida: 3M; Dentsply; TDV ou marca de qualidade similar.		CX	243	R\$12,63	R\$ 3.069,09
41	<b>TIRA DE AÇO</b> – Abrasiva com 4 mm x 150 mm – Embalagem c/ 12 tiras. *Marca de referência sugerida: DFL; Microdont; TDV; Fava ou marcar de qualidade similar.		PC	120	R\$8,81	R\$ 1.057,20
42	<b>TIRA DE POLIÉSTER</b> – Embalagem c/ 50 unidades com 10 cm, largura: 10 mm, tipo uso: descartável.		PC	243	R\$8,69	R\$ 2.111,67

43	<b>ÓXIDO DE ZINCO</b> – Fr. c/ 50 g.		<b>FR</b>	<b>120</b>	<b>R\$9,10</b>	R\$ 1.092,00
44	<b>EUGENOL</b> – Fr. c/ 20 ml.		<b>FR</b>	<b>120</b>	<b>R\$15,65</b>	R\$ 1.878,00
45	<b>APLICADOR descartável estilo MICROBRUSH</b> c/ ponta c/ ajuste de ângulo de fixação, que permita dobra da ponta em 90°. sortidos nas cores: azul, amarelo, vermelho e verde; Apresentação: Pacote c/ 100 unid. Tamanho único/regular.		<b>PC</b>	<b>360</b>	<b>R\$11,83</b>	R\$ 4.258,80
46	<b>CIMENTO CIRÚRGICO (PÓ)</b> – Fr. c/ 50 g. * Os itens 47 e 48 precisam ser da mesma marca, uma vez que serão utilizados para manipulação em conjunto.		<b>FR</b>	<b>37</b>	<b>R\$22,05</b>	R\$ 815,85
47	<b>CIMENTO CIRÚRGICO (LÍQUIDO)</b> - Fr. c/ 20 ml. * Os itens 47 e 48 precisam ser da mesma marca, uma vez que serão utilizados para manipulação em conjunto.		<b>FR</b>	<b>37</b>	<b>R\$22,22</b>	R\$ 822,14
48	<b>PASTA PROFILÁTICA</b> - composição básica: pedra pomes, composição: lauril sulfato de sódio - bisnaga com 90 g.		<b>TB</b>	<b>360</b>	<b>R\$9,28</b>	R\$ 3.340,80
49	<b>CREME DENTAL COM FLÚOR</b> – bisnaga com aproximadamente 90 g. *Concentração máxima de fluor de 1.100ppm. Apresentar certificado de controle de qualidade da ABO (Associação Brasileira de Odontologia) e Registro na ANVISA, de acordo com a Portaria nº 97/1996. ** Marcas de		<b>TB</b>	<b>4838</b>	<b>R\$3,51</b>	R\$ 16.981,38

	referência sugerida: Oral B; Colgate; Close up; Sorriso ou marca de qualidade similar.					
<b>50</b>	<b>ESCOVA ROBSON</b> - tipo ponta: taça, uso: contra-ângulo, cor: branca Unidade. Cerda Macia.		<b>UN</b>	<b>1094</b>	<b>R\$2,57</b>	<b>R\$ 2.811,58</b>
<b>51</b>	<b>TAÇA DE BORRACHA BRANCA PARA PROFILAXIA DENTAL.</b> Mácia/flexível. Para contra ângulo.		<b>UN</b>	<b>1094</b>	<b>R\$1,64</b>	<b>R\$ 1.794,16</b>
<b>52</b>	<b>FLÚOR GEL NEUTRO</b> – Tixotrópico com concentração 2% incolor, sabor menta com PH entre 6 e 7; Apresentação: Frasco c/ 200 ml.		<b>FR</b>	<b>216</b>	<b>R\$6,04</b>	<b>R\$ 1.304,64</b>
<b>53</b>	<b>FLÚOR GEL NEUTRO</b> – Tixotrópico com concentração 2% incolor, sabor Tuti-fruti com PH entre 6 e 7; Apresentação: Frasco c/ 200 ml.		<b>FR</b>	<b>216</b>	<b>R\$6,36</b>	<b>R\$ 1.373,76</b>
<b>54</b>	<b>FIO DENTAL</b> (Tubo c/ 100 metros) em poliamida, cera neutra		<b>TB</b>	<b>360</b>	<b>R\$2,44</b>	<b>R\$ 878,40</b>
<b>55</b>	<b>ESCOVA DENTAL INFANTIL</b> – Cerdas macias ou super macias de nylon, cabeça com borda protetora emborrachada. Material cabo: plástico e com parte emborrachada para facilitar a empunhadura, aplicação: infantil de 0 até 4 anos, características adicionais: cantos arredondados, tipo cerdas: macias ou super macias, mínimo de 3 fileiras e aproximadamente 26 tufos, medindo cerca de 15 cm. E com capa protetora de cerdas. Apresentar certificado de controle de qualidade da ABO (Associação Brasileira de Odontologia) e Registro na ANVISA, de acordo com a Portaria nº 97/1996. * Marca de referência sugerida: a marca green (até 4 anos – Escova dental super macia) vem atendendo muito bem às demandas da Saúde Bucal. Mas ainda assim, caso necessário, sugere-se outras marcas como: Condor (escova infantil); Kess (escova infantil) ou marca de qualidade similar.		<b>UN</b>	<b>36288</b>	<b>R\$1,51</b>	<b>R\$ 54.794,88</b>

56	<p><b>ESCOVA DENTAL INFANTIL</b> – Cerdas macias ou super macias de nylon, cabeça pequena e cabo que facilite a empunhadura, de preferência reto. Se possível com design divertido para promover a higiene bucal eficiente e também com alegria e motivação desde cedo. Aplicação: Infantil de 04 (ou 05) anos até 10 (ou 12) anos; características adicionais: tipo cerdas: super macias ou macias, aproximadamente com 04 fileiras e cerca de 28 tufos, medindo cerca de 17 cm. E com capa protetora de cerdas. Apresentar certificado de controle de qualidade da ABO (Associação Brasileira de Odontologia) e Registro na ANVISA, de acordo com a Portaria nº 97/1996. * Marca de referência sugerida: a marca green (Escova dental); Condor (escova dental); Kess (escova dental);</p>		UN	36288	R\$1,55	R\$ 56.246,40
	colgate (escova dental); ou marca de qualidade similar.					
57	<p><b>ESCOVA DENTAL ADULTO</b> – Com cerdas macias ou extra macias em nylon, com pontas polidas e arredondadas, aparadas uniformemente na mesma altura, com 4 fileiras de aproximadamente 30 a 40 tufos de cerdas, cabo reto ou levemente angulado, ergonômico, medindo cerca de 20 cm, embalado individualmente de preferência com estojo plástico protetor de cerdas. * Marca de referência sugerida: a marca green (Escova dental); Condor (escova dental); Kess (escova dental); colgate (escova dental); ou marca de qualidade similar. Apresentar certificado de controle de qualidade da ABO (Associação Brasileira de Odontologia) e Registro na ANVISA, de acordo com a Portaria nº 97/1996.</p>		UN	36288	R\$1,08	R\$ 39.191,04

58	<b>FIO AGULHADO SEDA ODONTOLÓGICA</b> – Trançada preta 3.0 com agulha ½ circ. cilíndrica 17 mm. Caixa com 24 unid.		<b>CX</b>	<b>360</b>	<b>R\$49,87</b>	R\$ 17.953,20
59	<b>PARAMONOCLOROFENOL CANFORADO</b> – Fr. c/ 20 ml.		<b>FR</b>	<b>52</b>	<b>R\$12,80</b>	R\$ 665,60
	<b>FORMOCRESOL</b> – Fr. c/ 10 ml.		<b>FR</b>	<b>52</b>	<b>R\$15,91</b>	R\$ 827,32



60						
61	<b>ÓLEO MINERAL SPRAY</b> - Lubrificante odontológico, composição básica: óleo mineral, apresentação: spray com adaptador, aplicação: caneta de alta e baixa rotação, características adicionais: sem cfc - Fr. c/ 200 ml.		FR	243	R\$25,67	R\$ 6.237,81
62	<b>MATRIZ DE AÇO</b> - Matriz odontológica, material: aço inoxidável, formato: fita, apresentação: rolo 50cm, largura: 5 mm, tipo uso: descartável.		UN	120	R\$2,77	R\$ 332,40
63	<b>MATRIZ DE AÇO</b> – Matriz odontológica, material: aço inoxidável, formato: fita, apresentação: rolo 50cm, largura: 7 mm, tipo uso: descartável		UN	120	R\$2,89	R\$ 346,80
64	<b>PORTA MATRIZ</b> - Odontológico, material: aço inoxidável, tipo: tofflemire, tamanho: adulto.		UN	52	R\$29,47	R\$ 1.532,44
65	<b>SACA BROCAS</b> - Universal material odontológico, tipo saca broca, aplicação caneta alta rotação cabeça padrão, autoclavável. Padrão e referência: Kavo ou similar.		UN	52	R\$28,53	R\$ 1.483,56
66	<b>POTE DAPPEN</b> - Pote odontológico, material: vidro, formato: cilíndrico, transmitância: transparente, características adicionais: 2 cavidades, tipo: appen, tamanho: 4 x 4 cm.		UN	52	R\$4,09	R\$ 212,68
67	<b>POTE DAPPEN</b> (plástico) - Pote odontológico, material: plástico, formato: cilíndrico, características adicionais: 2 cavidades, tipo: dappen - Altura: 3 cm; capacidade máxima 3 ml.		UN	70	R\$3,29	R\$ 230,30
68	<b>PRENDEDOR DE GUARDANAPO</b> - Prendedor odontológico guardanapo, material: aço inoxidável, tipo: de corrente, comprimento corrente: 40 cm, tipo uso: odontológico.		UN	70	R\$6,33	R\$ 443,10
69	<b>PELÍCULA DE RAIOS X DENTAL ADULTO (intra-oral)</b> . Cx. c/ 150 unidades		CX	52	R\$240,70	R\$ 12.516,40
70	<b>PELÍCULA DE RAIOS X DENTAL INFANTIL (intra-oral)</b> . Cx. c/		CX	52	R\$317,91	R\$ 16.531,32

	100 unidades					
71	<b>REVELADOR RADIOGRAFICO</b> – Frasco de 475 ml.		FR	72	R\$17,16	R\$ 1.235,52
72	<b>FIXADOR RADIOGRÁFICO</b> – Frasco de 475 ml		FR	72	R\$10,12	R\$ 728,64
73	<b>BICABORNATO DE SÓDIO</b> – Para uso odontológico (bicarbonato de sódio puro 99,6% amidro silicilico). Cx. c/ 15 sachês de 40 gr.		CX	52	R\$52,91	R\$ 2.751,32
74	<b>CLORHEXIDINA A 0,12%</b> - Frasco c/ 100 ml.		FR	156	R\$5,42	R\$ 845,52
75	<b>ODOFORMIO</b> - Aspecto físico: pó ou cristal lustroso amarelo, odor desagradável, fórmula química: $\text{CHI}_3$ (tri-iodometano), peso molecular: 393,73		FR	52	R\$43,85	R\$ 2.280,20
	g/mol, grau de pureza: pureza mínima de 99%, número de referência química: cas 75-47-8 - Fr. c/10 g.					
76	<b>CUNHA</b> odontológica, material: madeira, tipo: anatômica, aplicação: restauração odontológica, tipo ponta: fina, caixa c/ 20 unidades.		CX	605	R\$10,03	R\$ 6.068,15
77	<b>CUNHA</b> odontológica, material: acrílico, tipo: anatômica, aplicação: restauração interproximal, tipo ponta: fina, características adicionais: seção triangular, lisa, reflexível, sortidas, transmitância: transparente, caixa c/ 20 unidades.		CX	605	R\$35,47	R\$ 21.459,35
78	<b>EVIDENCIADOR DE PLACA A BASE DE FUCSINA BÁSICA</b> – Embalagem c/ 10 ml.		CX	243	R\$13,45	R\$ 3.268,35
79	<b>ALGINATO</b> - Pacote com aproximadamente 500 g.		PC	52	R\$45,14	R\$ 2.347,28
80	<b>PASTA ZINCO-ENÓLICA</b> - pasta base e pasta catalisadora de 120 g cada bisnaga.		CX	37	R\$64,50	R\$ 2.386,50
81	<b>RESINA AUTOPOLIMERIZÁVEL (LÍQUIDA).</b>		LT	70	R\$125,41	R\$ 8.778,70
82	<b>RESINA AUTOPOLIMERIZÁVEL (PÓ ROSA).</b>		KG	40	R\$121,96	R\$ 4.878,40
83	<b>RESINA AUTOPOLIMERIZÁVEL (PÓ INCOLOR).</b>		KG	40	R\$112,48	R\$ 4.499,20
84	<b>RESINA TERMOPOLIMERIZÁVEL (PÓ ROSA MÉDIO C/ VELA).</b>		KG	40	R\$129,81	R\$ 5.192,40
85	<b>RESINA TERMOPOLIMERIZÁVEL (INCOLOR).</b>		KG	40	R\$123,58	R\$ 4.943,20
86	<b>RESINA TERMOPOLIMERIZÁVEL (LÍQUIDA).</b>		LT	70	R\$123,31	R\$ 8.631,70
87	<b>CERA tipo: 7</b> , apresentação: caixa 18 lâminas, peso: cerca de 220 g, cor:		CX	120	R\$25,32	R\$ 3.038,40

	vermelha.					
88	<b>CERA</b> odontológica, <b>tipo: utilidade</b> , apresentação: caixa 5 lâminas, peso: cerca de 220 g, cor: vermelha.		<b>CX</b>	<b>120</b>	<b>R\$27,19</b>	<b>R\$ 3.262,80</b>
89	<b>ISOLANTE – litro.</b>		<b>LT</b>	<b>40</b>	<b>R\$47,61</b>	<b>R\$ 1.904,40</b>
90	<b>DENTES COR 62</b> - placa c/ 8 dentes – Posterior inferior.		<b>PL</b>	<b>277</b>	<b>R\$4,41</b>	<b>R\$ 1.221,57</b>
91	<b>DENTES COR 62</b> - placa c/ 8 dentes – Posterior superior .		<b>PL</b>	<b>277</b>	<b>R\$4,44</b>	<b>R\$ 1.229,88</b>
92	<b>DENTES COR 62</b> - placa c/ 6 dentes – Anterior inferior.		<b>PL</b>	<b>277</b>	<b>R\$3,14</b>	<b>R\$ 869,78</b>
93	<b>DENTES COR 62</b> - placa c/ 6 dentes – Anterior superior.		<b>PL</b>	<b>277</b>	<b>R\$4,79</b>	<b>R\$ 1.326,83</b>
94	<b>DENTES COR 66</b> - placa c/ 8 dentes – Posterior inferior.		<b>PL</b>	<b>374</b>	<b>R\$4,79</b>	<b>R\$ 1.791,46</b>
95	<b>DENTES COR 66</b> - placa c/ 8 dentes – Posterior superior.		<b>PL</b>	<b>374</b>	<b>R\$4,92</b>	<b>R\$ 1.840,08</b>
96	<b>DENTES COR 66</b> - placa c/ 6 dentes – Anterior inferior.		<b>PL</b>	<b>374</b>	<b>R\$5,01</b>	<b>R\$ 1.873,74</b>
97	<b>DENTES COR 66</b> - placa c/ 6 dentes – Anterior superior.		<b>PL</b>	<b>374</b>	<b>R\$4,31</b>	<b>R\$ 1.611,94</b>
98	<b>LIXA para madeira (usada para polir próteses dentárias)</b> – Lixa d'água nº 00		<b>UN</b>	<b>72</b>	<b>R\$5,85</b>	<b>R\$ 421,20</b>
99	<b>PEDRAS POMES</b> - pacote com 1 kg.		<b>KG</b>	<b>37</b>	<b>R\$10,62</b>	<b>R\$ 392,94</b>
100	<b>DISSOLVEDOR DE GESSO</b> - odontológico, aspecto físico: líquido, aplicação: para gesso e alginato, frasco com 500 ml.		<b>FR</b>	<b>52</b>	<b>R\$29,02</b>	<b>R\$ 1.509,04</b>
101	<b>FIO ORTODÔNTICO 0,8 MM</b> - cromo níquel, redondo, diâmetro 0,80 mm, rolo com 500 g.		<b>RL</b>	<b>17</b>	<b>R\$97,83</b>	<b>R\$ 1.663,11</b>
102	<b>FIO ORTODÔNTICO 0,9 MM</b> - cromo níquel, redondo, diâmetro 0,90 mm, rolo com 500 g.		<b>RL</b>	<b>17</b>	<b>R\$94,80</b>	<b>R\$ 1.611,60</b>
103	<b>ESCOVAS PARA POLIMENTO</b> – Para prótese – material de pêlo – número 25.		<b>UN</b>	<b>14</b>	<b>R\$13,42</b>	<b>R\$ 187,88</b>
104	<b>ESCOVAS PARA POLIMENTO</b> – Para prótese – material de pêlo – número 28.		<b>UN</b>	<b>14</b>	<b>R\$18,43</b>	<b>R\$ 258,02</b>
105	<b>ESCOVAS PARA POLIMENTO</b> – Para prótese – material de pêlo – número 29.		<b>UN</b>	<b>14</b>	<b>R\$16,08</b>	<b>R\$ 225,12</b>
106	<b>ESCOVAS PARA POLIMENTO</b> – Para prótese – material de pêlo – número 30.		<b>UN</b>	<b>14</b>	<b>R\$18,87</b>	<b>R\$ 264,18</b>

107	<b>ESCOVAS PARA POLIMENTO</b> – Para prótese – material de pano (algodão) – tamanho 4x12		UN	14	R\$22,03	R\$ 308,42
108	<b>ESCOVAS PARA POLIMENTO</b> – Para dar brilho na prótese – material de flanela.		UN	58	R\$20,41	R\$ 1.183,78
109	<b>BROCA ALTA ROTAÇÃO</b> - Material: Carbide; Formato: Esférica - Tipo Haste: Haste Longa - Tipo Corte: Cirúrgica - Numeração Americana 1: Ref. 2.		UN	72	R\$13,29	R\$ 956,88
110	<b>BROCA ALTA ROTAÇÃO</b> - Material: Carbide; Formato: Esférica - Tipo Haste: Haste Longa - Tipo Corte: Cirúrgica - Numeração Americana 1: Ref. 1.		UN	72	R\$11,80	R\$ 849,60
111	<b>BROCA ALTA ROTAÇÃO</b> - Referência: Ref. 151 - Tipo <b>Corte: Zekrya;</b> Material: Carbide - Característica Adicional: Topo Arredondado - Tipo Haste: Haste Regular Formato: Cônica Longa.		UN	72	R\$20,69	R\$ 1.489,68
112	<b>BROCA BAIXA ROTAÇÃO</b> - Ref. Iso 500 104 194 140 045 - Tipo Corte: <b>Corte Cruzado Fino</b> - Material: Carboneto De Tungstênio - Formato Adicional: Topo Arredondado - Tipo: Peça Reta - Formato: Cônica.		UN	40	R\$122,69	R\$ 4.907,60
113	<b>BROCA BAIXA ROTAÇÃO</b> - Ref. Iso 500 104 194 140 060 Tipo de corte: Corte Fino - Material: Carboneto De Tungstênio - Formato Adicional: Topo Arredondado - Tipo: Peça Reta - Formato: Tronco Cônica.		UN	40	R\$83,33	R\$ 3.333,20
114	<b>BROCA BAIXA ROTAÇÃO</b> - Ref. Iso 500 104 194 220 060 – Tipo de corte: Corte Grosso - Material: Carboneto De Tungstênio - Tipo: Peça Reta Formato: Tronco Cônica.		UN	40	R\$64,46	R\$ 2.578,40

115	<b>BROCA BAIXA ROTAÇÃO</b> - Tipo: Peça Reta - Material: Carboneto De Tungstênio - Formato: Tronco Cônica - Tipo Corte: Corte Médio - Ref. Iso - 500 104 257r 190 060.		UN	40	R\$82,93	R\$ 3.317,20
116	<b>BROCA BAIXA ROTAÇÃO</b> -Tipo: Contra Ângulo - Material: Aço Carbono Formato: Esférica - Característica Adicional: Long Neck - Ref. 205 Comprimento: 28 Mm.		UN	70	R\$33,93	R\$ 2.375,10
117	<b>GESSO - USO ODONTOLÓGICO</b> – Pedra - Tipo III - pacote com 1 kg.		KG	156	R\$7,65	R\$ 1.193,40
118	<b>GESSO - USO ODONTOLÓGICO</b> – Pedra especial - Tipo IV.		KG	72	R\$18,20	R\$ 1.310,40
119	<b>GESSO – USO ODONTOLÓGICO</b> – Comum – Tipo: II - pacote com 1 kg.		KG	192	R\$5,64	R\$ 1.082,88
120	<b>Pasta Moldagem</b> - Material Básico: Silicone De Condensação Apresentação: Conjunto Completo -Tipo: Base + Catalisador Características Adicionais: Laboratorial, Dura, Cerca De 85 Shore "A" Pote com aproximadamente 2,6 kg.		UN	37	R\$300,14	R\$ 11.105,18
121	<b>PONTEIRA ULTRASSOM ODONTOLÓGICO</b> - Material: Aço Inoxidável Modelo: Ponta C/ Dupla Curvatura, C/ Refrigeração.		UN	120	R\$115,00	R\$ 13.800,00
122	<b>ROLETE DE ALGODÃO DENTAL</b> – Material: 100% fibras de algodão. Formato: Cilíndrico. Apresentação: Algodão rolete 100 unidades por pacote. Validade: 3 anos a partir da data de fabricação impressa na embalagem. Registro ANVISA: 80156070010.		PC	725	R\$3,49	R\$ 2.530,25
123	<b>BROCA CARBIDE</b> – Esférica – FG- 19mm – Tamanho: 01 – Material: Carbide.		UN	120	R\$9,66	R\$ 1.159,20
124	<b>BROCA CARBIDE</b> – Esférica – FG- 19mm – Tamanho: 03 – Material: Carbide.		UN	120	R\$9,66	R\$ 1.159,20
125	<b>BROCA CARBIDE</b> – Esférica – FG- 19mm – Tamanho: 04 – Material: Carbide.		UN	120	R\$9,66	R\$ 1.159,20
126	<b>BROCA CARBIDE</b> – Esférica – FG- 19mm – Tamanho: 05 – Material: Carbide.		UN	120	R\$9,66	R\$ 1.159,20

127	<b>BROCA CARBIDE</b> – Esférica – FG- 19mm – Tamanho: 07 – Material: Carbide.		UN	120	R\$9,66	R\$ 1.159,20
128	<b>BROCA CARBIDE</b> – Cilindrica – FG- 19mm – de ponta arredondada - Número: 1157.		UN	120	R\$9,66	R\$ 1.159,20
129	<b>PASTA PARA POLIMENTO DE RESINA COMPOSTA</b> – Universal; produzido com diamante micronizado de granulação extra fina, para uso exclusivo odontológico e protético. Apresentação: 1 seringa de aproximadamente 2 gramas.		UN	24	R\$29,07	R\$ 697,68
130	<b>PONTAS PARA POLIMENTO DE RESTAURAÇÃO EM RESINA</b> – Pontas abrasivas de silicone autoclaváveis. * Solicita-se opção sem montar em mandril. A peça deverá vir inteira e pronta para o uso, de preferência em diferentes formatos.		UN	480	R\$82,89	R\$ 39.787,20
131	<b>VERNIZ DE FLÚOR</b> – Contendo de 5 a 6% de fluoreto de sódio. Embalagem contendo 1 frasco de 10ml de verniz e 1 frasco de 10ml de solvente. *Sugere-se a marca de referência: SSWhite; FGM; Colgate (duraphat) ou marca de qualidade similar.		CX	68	R\$27,88	R\$ 1.895,84
132	<b>VASELINA SÓLIDA</b> – Pote com aproximadamente 90 gramas.		PT	136	R\$12,93	R\$ 1.758,48
133	<b>HASTES FLEXÍVEIS (tipo cotonete)</b> – Caixa com aproximadamente 75 unidades cada. Aplicação – Usado em consulta odontológica par aplicação de vários materiais.		CX	136	R\$2,03	R\$ 276,08
134	<b>BROCA DIAMANTADA</b> – Nº 1111 (tem suas pontas revestidas por partícula Diamantada precisamente distribuídas, formando uma camada densa, uniforme e com espaços regulares entre elas, assegurando corte suave e maior durabilidade). *Marca de referência sugerida: FG – KG Sorensen, FG – Microdont; FG – Fava ou marca de qualidade similar.		UN	120	R\$9,85	R\$ 1.182,00
135	<b>CIMENTO IONOMERO DE VIDRO</b> – (para Técnica de Tratamento Restaurador Atraumático – ART). Autopolimerizável, liberação de fluor, alta viscosidade – Caixa com 10 a 12,5 gramas de pó + 6 a 8,5ml de líquido + acessórios. Marcas de referência sugeridas: SDI (Riva SC); 3M (Ketac Molar), DFL (Vitro Molar), ou		CX	360	R\$133,65	R\$ 48.114,00

	marca de qualidade similar.					
SUBTOTAL COTA EXCLUSIVA:						R\$ 804.783,07
COTA PRINCIPAL						
136	<b>ANESTÉSICO INJETÁVEL LOCAL</b> – Cloridrato de artcaína 4% (40mg/ml) com epinefrina 1:100.000 (10Mg/ml – envasado em tubete de cristal e embolos siliconizados) – cada tubete com 1,8 ml cada. Embalagem com 50 tbs (tubetes). Cada tubete deverá estar envolvido por adesivo de segurança que proteja a cavidade oral em caso de quebra. O produto deverá estar alojado em blísteres lacrados com 10 tubetes. Cada apresentação: Cx c/ 50 tbs.		<b>CX</b>	<b>363</b>	<b>R\$218,68</b>	<b>R\$ 79.380,84</b>
138	<b>KIT DE HIGIENE BUCAL INFANTIL</b> – Contendo <b>01 ESCOVA DENTAL INFANTIL</b> Cerdas macias ou super macias de nylon, cabeça pequena e cabo					



	<p>que facilite a empunhadura, de preferência reto. Se possível com design divertido para promover a higiene bucal eficiente e também com alegria e motivação desde cedo. Aplicação: Infantil de 04 (ou 05) anos até 10 (ou 12) anos; características adicionais: tipo cerdas: super macias ou macias, aproximadamente com 04 fileiras e cerca de 28 tufo, medindo cerca de 17 cm. E com capa protetora de cerdas * Marca de referência sugerida: a marca green (Escova dental); Condor (escova dental); Kess (escova dental); colgate (escova dental); ou marca de qualidade similar. Apresentar certificado de controle de qualidade da ABO (Associação Brasileira de Odontologia) e Registro na ANVISA, de acordo com a Portaria nº 97/1996. A escova deve ser personalizada no cabo com a seguinte frase: "SECRETARIA MUNICIPAL DE SAÚDE/NF" Deve ainda ser embalada individualmente com protetor de cerdas e um saquinho plástico lacrado; <b>01 CREME DENTAL</b>, tubo com 90 gr. contendo carbonato de cálcio, monofluorofosfato de sódio (1500ppm), aroma e outros componentes que ajudam na prevenção da cárie, do tártaro e da placa bacteriana. ** Marcas de referência sugerida: Oral B; Colgate; Close up; Sorriso ou marca de qualidade similar. Apresentar certificado de controle de qualidade da ABO (Associação Brasileira de Odontologia) e Registro na ANVISA, de acordo com a Portaria nº 97/1996; 01 FIO DENTAL, estojo (tubete) de 25 metros em poliamida, cera (classic neutro); <b>01 EMBALAGEM PLÁSTICA</b> deve ser personalizada com a seguinte frase: " <b>SECRETARIA DE SAÚDE/NF</b> " e com a logomarca institucional da Prefeitura (brasão), em até 4 cores (medindo 12 x 20 cm (fechada); Fecho com botão de pressão, sendo a frente em material plástico transparente e o verso em material plástico branco opaco, espessura 0,15 à 0,20mm *Solicita-se a confirmação da Logomarca com esta Coordenação previamente a confecção da mesma.</p>		UN	27.216	R\$6,12	R\$166.561,92
--	---	--	----	--------	---------	---------------



**NOVA  
FRIBURGO**  
P R E F E I T U R A



S E C R E T A R I A D E  
S A Ú D E

140	<p><b>KIT DE HIGIENE BUCAL ADOLESCENTE/ADULTO – Contendo:</b></p> <p><b>01 ESCOVA</b></p> <p><b>DENTAL ADOLESCENTE/ADULTO</b>, cerdas macias ou extra macias em nylon, com 04 fileiras de tufos, contendo entre 30 a 40 tufos de cerdas aparadas e arredondadas uniformemente na mesma altura, com feixes de cerdas homogêneas, escova compacta, cabo opaco anatômico (polipropileno atóxico), medindo cerca de 20 cm. * Marca de referência sugerida: a marca gren (Escova dental); Condor (escova dental); Kess (escova dental); colgate (escova dental); ou marca de qualidade similar. Apresentar certificado de controle de</p>					
-----	--	--	--	--	--	--

	<p>qualidade da ABO (Associação Brasileira de Odontologia) e Registro na ANVISA, de acordo com a Portaria nº 97/1996. A escova deve ser personalizada no cabo com a seguinte frase: "<b>SECRETARIA DE SAÚDE/NF</b>". Deve ainda ser embalada individualmente com protetor de cerdas e um saquinho plástico lacrado. 01 CREME DENTAL – Tubo com 90 gr. contendo carbonato de cálcio, monofluorfosfato de sódio (1500ppm), aroma e outros componentes que ajudam na prevenção da cárie, do tártaro e da placa bacteriana. ** Marcas de referência sugerida: Oral B; Colgate; Close up; Sorriso ou marca de qualidade similar. Deve possuir registro na ANVISA e selo de controle de qualidade ABO) Associação Brasileira de Odontologia); 01 FIO DENTAL – Estojo (tubete) de 25 metros em poliamida, cera (classic neutro); 01 EMBALAGEM PLÁSTICA deve ser personalizada com a seguinte frase: "SECRETARIA MUNICIPAL DE SAÚDE" e com a logomarca institucional da Prefeitura (brasão), em até 4 cores (medindo 12 x 20 cm (fechada); Fecho com botão de pressão, sendo a frente em material plástico transparente e o verso em material plástico branco opaco, espessura 0,15 à 0,20mm.</p> <p>*Solicita-se a confirmação da Logomarca com esta Coordenação previamente a confecção da mesma.</p>		UN	27.216	R\$6,39	R\$173.910,24
SUBTOTAL COTA PRINCIPAL:						R\$ 419.853,00
COTA RESERVADA						
137	<p><b>ANESTÉSICO INJETÁVEL LOCAL</b> – Cloridrato de artcaína 4% (40mg/ml) com epinefrina 1:100.000 (10Mg/ml – envasado em tubete de cristal e embolos siliconizados) – cada tubete com 1,8 ml cada. Embalagem com 50 tbs (tubetes). Cada tubete deverá estar envolvido por adesivo de segurança que proteja a cavidade oral em caso de quebra. O produto deverá estar alojado em blisters lacrados com 10 tubetes. Cada apresentação: Cx c/ 50 tbs.</p>		CX	121	R\$218,68	R\$ 26.460,28

139	<p><b>KIT DE HIGIENE BUCAL INFANTIL – Contendo 01 ESCOVA DENTAL</b></p> <p><b>INFANTIL</b> Cerdas macias ou super macias de nylon, cabeça pequena e cabo que facilite a empunhadura, de preferência reto. Se possível com design divertido para promover a higiene bucal eficiente e também com alegria e motivação desde cedo. Aplicação: Infantil de 04 (ou 05) anos até 10 (ou 12) anos; características adicionais: tipo cerdas: super macias ou macias, aproximadamente com 04 fileiras e cerca de 28 tufos, medindo cerca de 17</p>					
	<p>cm. E com capa protetora de cerdas * Marca de referência sugerida: a marca green (Escova dental); Condor (escova dental); Kess (escova dental); colgate (escova dental); ou marca de qualidade similar. Apresentar certificado de controle de qualidade da ABO (Associação Brasileira de Odontologia) e Registro na ANVISA, de acordo com a Portaria nº 97/1996. A escova deve ser personalizada no cabo com a seguinte frase: "SECRETARIA MUNICIPAL DE SAÚDE/NF" Deve ainda ser embalada individualmente com protetor de cerdas e um saquinho plástico lacrado; <b>01 CREME DENTAL</b>, tubo com 90 gr. contendo carbonato de cálcio, monofluorofosfato de sódio (1500ppm), aroma e outros componentes que ajudam na prevenção da cárie, do tártaro e da placa bacteriana. ** Marcas de referência sugerida: Oral B; Colgate; Close up; Sorriso ou marca de qualidade similar. Apresentar certificado de controle de qualidade da ABO (Associação Brasileira de Odontologia) e Registro na ANVISA, de acordo com a Portaria nº 97/1996; <b>01 FIO DENTAL</b>, estojo (tubete) de 25 metros em poliamida, cera (classic neutro); <b>01 EMBALAGEM PLÁSTICA</b> deve ser personalizada com a seguinte frase: " <b>SECRETARIA DE SAÚDE/NF</b> " e com a logomarca institucional da Prefeitura (brasão), em até 4 cores (medindo 12 x 20 cm (fechada); Fecho com botão de pressão, sendo a frente em material plástico transparente e o verso em material plástico branco opaco, espessura 0,15 à 0,20mm *Solicita-se a confirmação da Logomarca com esta Coordenação previamente a confecção da mesma.</p>		UN	9072	R\$6,12	R\$55.520,64

141	<p><b>KIT DE HIGIENE BUCAL ADOLESCENTE/ADULTO – Contendo:</b>  <b>01 ESCOVA</b>  <b>DENTAL ADOLESCENTE/ADULTO</b>, cerdas macias ou extra macias em nylon, com 04 fileiras de tufos, contendo entre 30 a 40 tufos de cerdas aparadas e arredondadas uniformemente na mesma altura, com feixes de cerdas homogêneas, escova compacta, cabo opaco anatômico (polipropileno atóxico), medindo cerca de 20 cm. * Marca de referência sugerida: a marca gren (Escova dental); Condor (escova dental); Kess (escova dental); colgate (escova dental); ou marca de qualidade similar. Apresentar certificado de controle de qualidade da ABO (Associação Brasileira de Odontologia) e Registro na ANVISA, de acordo com a Portaria nº 97/1996. A escova deve ser personalizada no cabo com a seguinte frase: "<b>SECRETARIA DE SAÚDE/NF</b>". Deve ainda ser embalada individualmente com protetor de cerdas e um saquinho plástico lacrado. 01 CREME DENTAL – Tubo com 90 gr. contendo</p>		UN	9072	R\$6,39	R\$ 57.970,08
-----	--	--	----	------	---------	---------------

	<p>carbonato de cálcio, monofluorofosfato de sódio (1500ppm), aroma e outros componentes que ajudam na prevenção da cárie, do tártaro e da placa bacteriana. ** Marcas de referência sugerida: Oral B; Colgate; Close up; Sorriso ou marca de qualidade similar. Deve possuir registro na ANVISA e selo de controle de qualidade ABO) Associação Brasileira de Odontologia); 01 FIO DENTAL – Estojo (tubete) de 25 metros em poliamida, cera (classic neutro); 01 EMBALAGEM PLÁSTICA deve ser personalizada com a seguinte frase: "SECRETARIA MUNICIPAL DE SAÚDE" e com a logomarca institucional da Prefeitura (brasão), em até 4 cores (medindo 12 x 20 cm (fechada); Fecho com botão de pressão, sendo a frente em material plástico transparente e o verso em material plástico branco opaco, espessura 0,15 à 0,20mm.</p> <p>*Solicita-se a confirmação da Logomarca com esta Coordenação previamente a confecção da mesma.</p>					
SUBTOTAL COTA RESERVADA:						R\$ 139.951,00
TOTAL:						R\$ 1.364.587,07

Cambé, 10/03/2026

**CLIENTE: MUNICÍPIO DE NOVA FRIBURGO/RJ**
**REF.: PREGÃO ELETRÔNICO Nº 90.171/2025**
**UASG 985867**
**TIPO: MENOR PREÇO POR ITEM**
**FECHADO**

A Empresa **BIO LÓGICA DISTRIBUIDORA LTDA**, com sede à Rua Profª Zelda C.C. Mastriani, 265-A - Jd. Davila , Cep: 86182-530, Cambé-PR, Fone/Fax: (43) 3254-6426, apresenta a seguinte proposta:

Item	Nome do Produto/Descrição	Und	Qtd	Marca	ANVISA	V. Unitario	V. Total
1	ANESTÉSICO INJETÁVEL LOCAL – Comcada ml contendo 20 mg de cloridrato de lidocaína, 10 mg de Epinefrina, também conhecida como adrenalina, isento de Metilparabeno, envasado em tubete de plástico com 1,8 ml e êmbolos silicizados. Cada tubete deverá estar envolvido por adesivo de segurança que proteja a cavidade oral em caso de quebra. O produto deverá estar alojado em blisters lacrados com 10 tubetes. Cada apresentação: Cx c/ 50 tbs.	CX	484	LIDOSTESIM AD - DLA	109930014	R\$ 111,62	R\$ 54.024,08
41	TIRA DE AÇO – Abrasiva com 4 mm x 150 mm – Embalagem c/ 12 tiras. *Marca de referência sugerida: DFL; Microdont; TDV; Fava ou marcar de qualidadesimilar.	PC	120	AF do BRASIL	80432410019	R\$ 4,86	R\$ 583,20
50	ESCOVA ROBSON - tipo ponta: taça, uso: contra-ângulo, cor: brancaUnidade. Cerda Macia.	UN	1094	AF do BRASIL	80432410029	R\$ 0,91	R\$ 995,54
129	PASTA PARA POLIMENTO DE RESINA COMPOSTA – Universal; produzido com diamante micronizado de granulaçãoextra fina, para uso exclusivo odontológico e protético. Apresentação: 1 seringa de aproximadamente 2gramas.	UN	24	AF do BRASIL	80432410064	R\$ 6,72	R\$ 161,28
							<b>R\$ 55.764,10</b>

**Cinquenta e Cinco Mil, Setecentos e Sessenta e Quatro Reais e Dez Centavos**

<b>Global</b>	<b>R\$ 55.764,10</b>
---------------	----------------------

**Cinquenta e Cinco Mil, Setecentos e Sessenta e Quatro Reais e Dez Centavos**

Declaramos, para todos os fins de direito, que cumprimos plenamente os requisitos de habilitação e que nossa proposta está em conformidade com as exigências do instrumento convocatório (edital).

Declaramos, ainda, que estamos enquadradas no Regime de Tributação de Microempresa e Empresa de Pequeno Porte, conforme estabelece o artigo 3º da Lei Complementar 123, de 14 de dezembro de 2006.

Declaramos que nos preços cotados estão incluídas todas as despesas, frete, tributos e demais encargos de qualquer natureza incidentes sobre o objeto deste certame, nada mais sendo lícito pleitear a este título.

Informamos e Declaramos que todos produtos oferecidos e ofertados em nossa proposta atendem todas as exigências da respectiva da lei que os rege as licitações públicas, sendo, portanto, dependendo de sua situação são análogos, similares ou de qualidade superior ao requisitado, conforme Art. 7 - § 5 e Art. 15 - § 7 da Lei de Licitações nº 8666/93.

Informamos que o Termo de Referência do Edital do presente certame pode conter nomes comerciais, transcrições de fabricantes específicos e direcionamentos de descritivos, portanto, DECLARAMOS que nossa proposta comercial fora elaborada considerando tais informações como REFERÊNCIA de cotação, considerando -conforme Lei- a possibilidade de aceitação de produtos **similares** contendo especificações **equivalentes ou superiores**, conforme assegurado na Art. 7 - § 5 e Art. 15 - § 7 da Lei de Licitações nº 8666/93.

Local e Prazo de Entrega: **Conforme Edital**

Validade da Proposta: 90 (noventa) dias Conforme Edital

Condição de Entrega: **Conforme Edital**

Condição de Pagamento: **Conforme Edital**

Prazo de Garantia: **Conforme Edital**

Frete: **CIF (PAGO)**

Conta Bancária - Banco do BRASIL AG: 0768-4 C/C: 23.719-1

CNPJ/MF nº. 06.175.908/0001-12

Insc.Est. nº. 90302125-06

Insc. Munic. Nº 10.438

BIO LOGICA  
DISTRIBUIDORA  
LTDA:06175908  
000112

Assinado de forma  
digital por BIO  
LOGICA  
DISTRIBUIDORA  
LTDA:061759080001  
12

  
**BIO LÓGICA DISTRIBUIDORA LTDA**  
LUIS CARLOS DOS SANTOS  
Proprietário / Gerente  
RG: 3.586.891-7 SSP-PR  
CPF: 365.440.519-34

**BIO LOGICA DISTRIBUIDORA LTDA**

Rua Profª Zelda C. Cursi Mastriani, 265-A – Jd. D'Ávila – CEP 86.182-530  
Cambe – Paraná / Fone/Fax (43)3254-6426 / E-mail – biologica@biologicadistribuidora.com.br



# DLA PHARMA

## ANESTÉSICOS



### MEPIVALEM AD 2%

Solução injetável estéril de Cloridrato de Mepivacaína 2% (20mg/ml) em associação com a epinefrina (adrenalina) 1:100.000 (0,01 mg/ml). Acondicionada em tubetes de plástico de 1,8 ml e êmbolo siliconizado. Sem metilparabeno: a DLA é o único fabricante de anestésico, em tubete de plástico, sem este conservante no Brasil. Cada tubete contém todas as especificações sobre o anestésico.

#### APRESENTAÇÃO

- Caixa com 50 tubetes de 1,8ml

Prazo de validade: 24 meses.

Registro ANVISA: 109930001



### MEPIVALEM 3% SV

Solução injetável estéril de Cloridrato de Mepivacaína 3% (54,000/mg) sem vasoconstritor. Acondicionada em tubetes plásticos de 1,8 ml e êmbolo siliconizado. Cada tubete contém todas as especificações sobre o anestésico.

#### APRESENTAÇÃO

- Caixa com 50 tubetes de 1,8ml

Prazo de validade: 36 meses.

Registro ANVISA: 109930008



### LIDOSTESIM AD 2%

Solução injetável estéril de Cloridrato de Lidocaína 2% (20mg/ml) em associação com hemitartrato de epinefrina (0,02mg/ml - o que corresponde a 0,018mg de epinefrina base por tubete). Acondicionada em tubetes de plástico de 1,8 ml e êmbolo siliconizado. Sem metilparabeno: a DLA é único fabricante de anestésico, em tubete de plástico, sem este conservante no Brasil. Cada tubete contém todas as especificações sobre o anestésico.

#### APRESENTAÇÃO

- Caixa com 50 tubetes de 1,8ml

Prazo de validade: 18 meses.

Registro ANVISA: 109930014

Informações Cliente:

## PROPOSTA

Nome Razão	PREFEITURA MUNICIPAL DE NOVA FRIBURGO - RJ, Pregão Eletrônico N° 90171/2025		
Município/UF	NOVA FRIBURGO-RJ		
Data da proposta:	07/04/2026	Validade da Proposta:	90 DIAS

ITEM	DESCRIÇÃO	MARCA	UND	QUANT.	VALOR UNID.	VALOR TOTAL
1	ANESTÉSICO INJETÁVEL LOCAL – Com cada ml contendo 20 mg de cloridrato de lidocaína, 10 mg de Epinefrina, também conhecida como adrenalina, isento de Metilparabeno, envasado em tubete de cristal com 1,8 ml e êmbolos silicizados. Cada tubete deverá estar envolvido por adesivo de segurança que proteja a cavidade oral em caso de quebra. O produto deverá estar alojado em blisters lacrados com 10 tubetes. Cada apresentação: Cx c/ 50 tbs. REGISTRO ANVISA: 1.0177.0025.003-4	DFL	CX	484	R\$ 114,93	R\$ 55.626,1200
2	ANESTÉSICO INJETÁVEL LOCAL - 3 % com cada ml contendo 30 mg de Cloridrato de Mepivacaína, isento de Metilparabeno, envasado em tubetes com 1,8 ml e êmbolos silicizados. Cada tubete deverá estar envolvido por adesivo de segurança que proteja a cavidade oral em caso de quebra. O produto deverá estar alojado em blisters lacrados com 10 tubetes cada. Apresentação: Cx c/ 50 tbs. REGISTRO ANVISA: 1.0177.0030.001-5	DFL	CX	120	R\$ 148,1100	R\$ 17.773,2000
136	ANESTÉSICO INJETÁVEL LOCAL – Cloridrato de artcaína 4% (40mg/ml) com epinefrina 1:100.000 (10Mg/ml – envasado em tubete de cristal e embolos silicizados) – cada tubete com 1,8 ml cada. Embalagem com 50 tbs (tubetes). Cada tubete deverá estar envolvido por adesivo de segurança que proteja a cavidade oral em caso de quebra. O produto deverá estar alojado em blisters lacrados com 10 tubetes. REGISTRO ANVISA: 1.0177.0025.003-4	DFL	CX	363	R\$ 166,5800	R\$ 60.468,5400
137	ANESTÉSICO INJETÁVEL LOCAL – Cloridrato de artcaína 4% (40mg/ml) com epinefrina 1:100.000 (10Mg/ml – envasado em tubete de cristal e embolos silicizados) – cada tubete com 1,8 ml cada. Embalagem com 50 tbs (tubetes). Cada tubete deverá estar envolvido por adesivo de segurança que proteja a cavidade oral em caso de quebra. O produto deverá estar alojado em blisters lacrados com 10 tubetes. Cada apresentação: Cx c/ 50 tbs. REGISTRO ANVISA: 1.0177.0025.003-4	DFL	CX	121	R\$ 166,5800	R\$ 20.156,1800
TOTAL DA PROPOSTA					R\$	154.024,0400

CENTO E CINQUENTA E QUATRO MIL E VINTE E QUATRO REAIS E QUATRO CENTAVOS

AG: 4148-3, C/C: 66326-3, P R M EQUI EIRELI ME, BANCO DO BRASIL

\*Declaramos que os preços consignados nesta proposta, abrangem todas as despesas com equipamentos, transportes, leis sociais, seguros, todos os tributos incidentes e demais encargos, enfim, todos os custos diretos e indiretos necessários para fornecimento dos produtos citados no objeto.

\*Declaramos que nos valores propostos estarão incluídos todos os custos operacionais, encargos previdenciários, trabalhistas, tributários, comerciais e quaisquer outros que incidam direta ou indiretamente na execução do objeto.

\*Declaramos estar cientes das condições do Edital, minuta de Contrato e do Termo de Referência e estar em pleno e total acordo com todas as disposições neles contidas.

\*Declaramos que temos condições de atender as disposições editalícias quanto aos quantitativos, ao prazo e condições de fornecimento dos produtos por nós apresentados em nossa proposta.

\*Declara ainda estar ciente de que a comunicação para assinatura do respectivo Contrato ocorrerá nos termos das disposições constantes do Edital.

PRESTAMED  
HOSPITALAR  
LTDA:204020990001  
65

Assinado de forma digital por  
PRESTAMED HOSPITALAR  
LTDA:20402099000165  
Dados: 2026.04.07 11:30:01  
-03'00'

Ass.:



Soluções odontológicas  
de *alta performance*

ANESTÉSICOS

ARTICAINE 100.....7

MEPIADRE 100.....8

ARTICAINE 200.....9

ALPHACAINE 100.....10

MEPISV 3%.....11

PRILONEST 3%.....12

BENZOTOP.....13

DEPOIMENTOS.....14

AGULHAS GENGIVAIS

UNOJECT.....15

DENCOJET.....15

CLAREADORES

TOTAL BLANC HOME C16.....18

TOTAL BLANC HOME H7,5.....18

TOTAL BLANC OFFICE H35.....19

TOTAL BLANC OFFICE DESSENSIBILIZANTE.....21

TOTAL BLANC OFFICE PROTETOR GENGIVAL.....22

DEPOIMENTOS.....24

MOLDAGEM

FUTURA AD.....25

CLONAGE.....27

RESINAS COMPOSTAS

SIGMA FLOW.....30

SIRIUS Z.....31

ORION.....32

VEGA ORTHO UV.....33

ADESIVO

ALFA BOND DE PLUS.....34

ÁCIDOS

ALPHA ETCH GEL.....35

VITRO CONDICIONADOR.....35

IONÔMEROS

VITRO FIL LC.....36

VITRO FIL.....37

VITRO UNIGLASS.....37

VITRO CEM.....38

VITRO MOLAR.....38

BIOSSEGURANÇA

SUGCLEAN.....39

PRÓTESE

PLACABASE.....40

GODIVA EXATA.....40

FLÚOR

FLUGEL.....41

FLÚOR GEL.....42

DIVERSOS

GRAMPOS KS-DENT.....43

TIRAS DE AÇO.....44



# DFL

## 80 ANOS DE credibilidade

O Brasil é o país com maior número de cirurgiões dentistas no mundo, são mais de 540 mil profissionais, de acordo com o Conselho Federal de Odontologia. É destaque no cenário odontológico internacional como líder na produção de artigos científicos na América Latina e ocupa o segundo lugar na escala mundial.

Com tantos profissionais em busca de soluções eficientes e fatores socioculturais predominantes, o setor segue em ritmo constante de desenvolvimento, exportando para aproximadamente 130 países. A DFL faz parte desse mercado de sucesso há mais de 80 anos, desenvolvendo e fornecendo materiais odontológicos de alta tecnologia, com foco na excelência e inovação, para consultórios de mais de 30 países distribuídos nos cinco continentes.

Além disso, ajuda a difundir o conhecimento e contribuir com a rotina clínica dos dentistas com o Portal Anestesia, um hub informativo sobre anestesia odontológica. Um espaço repleto de conteúdos selecionados, artigos, notícias, vídeos e demais materiais de alta credibilidade. Com isso, a DFL segue em seu objetivo de expandir as operações em atuais e novos mercados, buscando constante relacionamento com representantes e dentistas de todo o mundo, pautados na tradição, alta tecnologia e inovação como os pilares para o crescimento.

# ANESTÉSICOS injetáveis

Para cada necessidade, *uma solução.*

- Melhor visualização do refluxo sanguíneo<sup>1</sup>.
- Maior conforto para o paciente - maior suavidade de deslizamento do êmbolo siliconizado, minimizando a dor durante a injeção<sup>1,2</sup>.
- Sem possibilidade de contaminação por polímeros<sup>3</sup>.
- Total eficácia do produto durante todo o tempo de validade devido à ausência de porosidade do vidro<sup>1,2</sup>.
- Tubete em blister lacrado<sup>4</sup>.
- Os tubetes possuem rótulo adesivo que mantém a integridade das informações ali escritas<sup>4</sup>.



#### Referências:

- 1 - MALAMED, Stanley F. Handbook of local anesthesia-e-book. Elsevier health sciences, 2019.
- 2 - MEECHAN, J. G.; MCCABE, J. F.; CARRICK, T. E. Plastic dental local anaesthetic cartridges: a laboratory investigation. British dental journal, v. 169, n. 2, p. 54-56, 1990.
- 3 - SILVA, Gustavo Henrique Rodriguez da et al. Methylparaben concentration in commercial Brazilian local anesthetics solutions. Journal of Applied Oral Science, v. 20, n. 4, p. 444-448, 2012.
- 4 - DFL INDÚSTRIA E COMÉRCIO S.A. (RJ - Brasil). Agência Nacional de Vigilância Sanitária (org.). ARTICAINE: 14272 / MEPISV: 14275 / ALPHACAINE: 14274 / Prilonest: 14273 / Mepiadre: 14276.



# ARTICAINE 100

Anestésico local injetável a base de Cloridrato de Articaína 4% com Epinefrina 1:100.000

## CARACTERÍSTICAS

- A articaína é o sal anestésico mais usado na Alemanha, Austrália, Canadá, França e Bulgária<sup>1</sup>.
- **Alta lipossolubilidade e capacidade de ligação a proteínas<sup>2</sup>**
  - Início de ação rápido<sup>3,4</sup>.
  - Alto índice de sucesso anestésico<sup>1</sup>.
  - Elevado poder anestésico -> 1,5x maior que da lidocaína<sup>3</sup>.
- **Alta capacidade de difusão óssea**
  - Elevado índice de sucesso em técnica infiltrativa em mandíbula<sup>3,4</sup>.
  - Evita complementação palatina<sup>3,4</sup>.
- **Molécula híbrida**
  - Biotransformação plasmática e hepática<sup>2</sup>.
  - Maior janela terapêutica, menos toxicidade<sup>1</sup>.
- **Epinefrina 1:100.000**
  - Mais hemostasia<sup>2</sup>.
  - Mais tempo de efeito anestésico para procedimentos complexos<sup>2</sup>.

## INDICAÇÕES <sup>5</sup>

Este medicamento é indicado para a anestesia local, por bloqueio de nervo ou por infiltração, em procedimentos complexos.

Tempo de anestesia pulpar: 60 a 75min<sup>5</sup>.  
Tempo de anestesia em tecidos moles: 3 a 6h<sup>5</sup>.

*Apresentação: Caixa com 50 carpules de 1,8 ml cada, acondicionados em blisters lacrados contendo 10 carpules cada.*

Contraindicações e interações medicamentosas: vide bula.

Referências:

- 1 - HALLING, Frank; NEFF, Andreas; ZIEBART, Thomas. Local anesthetic usage among dentists: German and international data. Anesthesia progress, v. 68, n. 1, p. 19-25, 2021.
- 2 - MALAMED, Stanley F. Handbook of local anesthesia-e-book. Elsevier health sciences, 2019.
- 3 - MARTIN, Erica et al. Articaine in dentistry: an overview of the evidence and meta-analysis of the latest randomised controlled trials on articaine safety and efficacy compared to lidocaine for routine dental treatment. BDJ open, v. 7, n. 1, p. 1-13, 2021.
- 4 - BANSAL, Sumit Kumar et al. Comparison of anesthetic efficacy of 4% articaine versus 2% lignocaine. Indian Journal of Dental Sciences, v. 10, n. 2, p. 92, 2018.
- 5 - DFL INDÚSTRIA E COMÉRCIO S.A. (RJ - Brasil). Agência Nacional de Vigilância Sanitária (org.). ARTICAINE: cloridrato de articaína + epinefrina. 14272. ed. Rio de Janeiro, 2021.



Registro ANVISA nº 1017700250034

# MEPIADRE 100

Anestésico local injetável a base de Cloridrato de Mepivacaína 2% com Epinefrina 1:100.000

## CARACTERÍSTICAS

- **Mepivacaína**
  - Menor potencial vasodilatador: maior duração anestésica<sup>1,2</sup>
  - Maior índice de sucesso anestésico em dentes com pulpite irreversível<sup>2</sup>.
- **Baixo pK<sub>a</sub>**
  - Melhor performance em tecidos inflamados e infeccionados<sup>3,4</sup>.
  - Menor necessidade de injeção intraligamentar<sup>4</sup>.
  - Menor quantidade de anestésico por procedimento<sup>4</sup>.
- **Epinefrina 1:100.000**
  - Oferece hemostasia e segurança<sup>5</sup>.
  - Vasoconstritor mais eficaz e potente<sup>1</sup>.

## INDICAÇÕES <sup>6</sup>

Este medicamento é indicado para a anestesia local, por bloqueio de nervo ou por infiltração, para intervenções odontológicas como procedimentos endodônticos, próteses imediatas e extrações.

Tempo de anestesia pulpar: 60min<sup>6</sup>.  
Tempo de anestesia em tecidos moles: 3 a 5h<sup>6</sup>.

*Apresentação: Caixa com 50 carpules de 1,8 ml cada, acondicionados em blisters lacrados contendo 10 carpules cada.*

Contraindicações e interações medicamentosas: vide bula.

Referências:

- 1 - MALAMED, Stanley F. Handbook of local anesthesia-e-book. Elsevier health sciences, 2019.
- 2 - NAGENDRABABU, V. et al. Efficacy of local anaesthetic solutions on the success of inferior alveolar nerve block in patients with irreversible pulpitis: a systematic review and network meta-analysis of randomized clinical trials. International endodontic journal, v. 52, n. 6, p. 779-789, 2019.
- 3 - ALLEGRETTI, Carlos E. et al. Anesthetic efficacy in irreversible pulpitis: a randomized clinical trial. Brazilian dental journal, v. 27, p. 381-386, 2016.
- 4 - VISCONTI, Renata Pironi; TORTAMANO, Isabel Peixoto; BUSCARIOLO, Inês Aparecida. Comparison of the anesthetic efficacy of mepivacaine and lidocaine in patients with irreversible pulpitis: a double-blind randomized clinical trial. Journal of endodontics, v. 42, n. 9, p. 1314-1319, 2016.
- 5 - SISK, Allen L. Vasoconstrictors in local anesthesia for dentistry. Anesthesia progress, v. 39, n. 6, p. 187, 1992.
- 6 - DFL INDÚSTRIA E COMÉRCIO S.A. (RJ - Brasil). Agência Nacional de Vigilância Sanitária (org.). MEPIADRE: cloridrato de mepivacaína + epinefrina. 14276. ed. Rio de Janeiro, 2017.



Registro ANVISA nº 1017700220011

# ARTICAINE 200

Anestésico local injetável a base de Cloridrato de Articaina 4% com Epinefrina 1:200.000

NOVO!

## CARACTERÍSTICAS

- A articaina é o sal anestésico mais usado na Alemanha, Austrália, Canadá, França e Bulgária<sup>1</sup>.
- **Alta lipossolubilidade e capacidade de ligação a proteínas<sup>2</sup>**
  - Início de ação rápido<sup>3,4</sup>.
  - Alto índice de sucesso anestésico<sup>1</sup>.
  - Elevado poder anestésico -> 1,5x maior que da lidocaína<sup>3</sup>.
- **Epinefrina 1:200.000**
  - Mais segurança para pacientes com restrição ao uso de vasoconstritor<sup>2</sup>.

## INDICAÇÕES <sup>5</sup>

Este medicamento é indicado para a anestesia local, por bloqueio de nervo ou por infiltração, em procedimentos simples ou complexos.

Tempo de anestesia pulpar: 60 a 75min<sup>5</sup>.  
Tempo de anestesia em tecidos moles: 3 a 6h<sup>5</sup>.

*Apresentação: Caixa com 50 carpules de 1,8 ml cada, acondicionados em blisters lacrados contendo 10 carpules cada.*

Contraindicações e interações medicamentosas: vide bula.

### Referências:

- 1 - HALLING, Frank; NEFF, Andreas; ZIEBART, Thomas. Local anesthetic usage among dentists: German and international data. Anesthesia progress, v. 68, n. 1, p. 19-25, 2021.
- 2 - MALAMED, Stanley F. Handbook of local anesthesia-e-book. Elsevier health sciences, 2019.
- 3 - MARTIN, Erica et al. Articaine in dentistry: an overview of the evidence and meta-analysis of the latest randomised controlled trials on articaine safety and efficacy compared to lidocaine for routine dental treatment. BDJ open, v. 7, n. 1, p. 1-13, 2021.
- 4 - BANSAL, Sumit Kumar et al. Comparison of anesthetic efficacy of 4% articaine versus 2% lignocaine. Indian Journal of Dental Sciences, v. 10, n. 2, p. 92, 2018.
- 5 - DFL INDÚSTRIA E COMÉRCIO S.A. (RJ - Brasil). Agência Nacional de Vigilância Sanitária (org.). ARTICAINE: cloridrato de articaina + epinefrina. 14272. ed. Rio de Janeiro, 2021.



Registro ANVISA nº 1017700250069

# ALPHACAINE 100

Anestésico local injetável a base de Cloridrato de Lidocaína 2% com Epinefrina 1:100.000

## CARACTERÍSTICAS

- **Única lidocaína com epinefrina para uso odontológico no Brasil**
  - Vasoconstritor mais eficaz e potente<sup>1</sup>.
  - Primeira escolha para pacientes gestantes<sup>1,2</sup> segundo as diretrizes do Ministério da Saúde<sup>3</sup>.
- Anestésico mais usado no mundo para procedimentos de rotina na prática clínica<sup>1</sup>.

## INDICAÇÕES <sup>3</sup>

Este medicamento é indicado para anestesia local por bloqueio de nervo ou por infiltração em procedimentos simples na prática clínica.

Tempo de anestesia pulpar: 60min<sup>1</sup>.  
Tempo de anestesia em tecidos moles: 3 a 5h<sup>1</sup>.

*Apresentação: Caixa com 50 carpules de 1,8 ml cada, acondicionados em blisters lacrados contendo 10 carpules cada.*

Contraindicações e interações medicamentosas: vide bula.

### Referências:

- 1 - MALAMED, Stanley F. Handbook of local anesthesia-e-book. Elsevier health sciences, 2019.
- 2 - FAYANS, Edgar P. et al. Local anesthetic use in the pregnant and postpartum patient. Dental Clinics, v. 54, n. 4, p. 697-713, 2010.
- 3 - MINISTÉRIO DA SAÚDE, 2022. Diretriz para a Prática Clínica Odontológica na Atenção Primária à Saúde - Tratamento Em Gestantes. Disponível em: [http://189.28.128.100/dab/docs/portaldab/publicacoes/pratica\\_odontologica\\_gestantes\\_versao\\_resumida.pdf](http://189.28.128.100/dab/docs/portaldab/publicacoes/pratica_odontologica_gestantes_versao_resumida.pdf)
- 4 - DFL INDÚSTRIA E COMÉRCIO S.A. (RJ - Brasil). Agência Nacional de Vigilância Sanitária (org.). ALPHACAINE: cloridrato de lidocaína + epinefrina. 14274. ed. Rio de Janeiro, 2013.



Registro ANVISA nº 1017700160027



# MEPISV 3%

Anestésico local injetável a base de Cloridrato de Mepivacaína 3%

## CARACTERÍSTICAS

- **Mepivacaína**
  - Menor potencial vasodilatador: maior duração anestésica<sup>1,2</sup>.
- **Sem vasoconstritor**
  - Recomendado para paciente com contraindicação ao uso de vasoconstritor<sup>1,3</sup>.
  - Procedimentos odontológicos que não requerem anestesia pulpar longa ou profunda<sup>1</sup>.
  - Primeira escolha para pacientes pediátricos quando o profissional não é um especialista em pediatria<sup>1</sup>.
- **Isento de sulfitos e parabenos<sup>3</sup>**
  - Adequado para pacientes asmáticos e alérgicos a sulfitos<sup>1,3</sup>.

## INDICAÇÕES

Este medicamento é indicado para a anestesia local, por bloqueio de nervo ou por infiltração, em procedimentos simples ou complexos<sup>3</sup>.

Tempo de anestesia pulpar: 20 a 40min<sup>1,3</sup>.  
Tempo de anestesia em tecidos moles: 2 a 3h<sup>1,3</sup>.

*Apresentação: Caixa com 50 carpules de 1,8 ml cada, acondicionados em blisters lacrados contendo 10 carpules cada.*

Contraindicações e interações medicamentosas: vide bula.

Referências:  
1 - MALAMED, Stanley F. Handbook of local anesthesia-e-book. Elsevier health sciences, 2019.  
2 - NAGENDRABABU, V. et al. Efficacy of local anaesthetic solutions on the success of inferior alveolar nerve block in patients with irreversible pulpitis: a systematic review and network meta analysis of randomized clinical trials. International endodontic journal, v. 52, n. 6, p. 779-789, 2019.  
3 - DFL INDÚSTRIA E COMÉRCIO S.A. (RJ - Brasil). Agência Nacional de Vigilância Sanitária (org.). MEPISV: cloridrato de mepivacaína. 14275. ed. Rio de Janeiro, 2018.

# PRILONEST 3%

Anestésico local injetável a base de Cloridrato de Prilocaína 3% com Felipressina 0,03UI

## CARACTERÍSTICAS

- **Prilocaína**
  - Tão potente quanto a lidocaína<sup>1</sup>.
  - Biotransformação mais rápida e eficiente que da lidocaína: 40% menos tóxica<sup>1</sup>.
- **Felipressina**
  - Alternativa segura para pacientes com contraindicação ao uso de epinefrina<sup>2,3,4</sup>.
  - Pode ser administrado com segurança a pacientes com hipertireoidismo<sup>1</sup>, diabetes<sup>1</sup>.
  - Não interage com inibidores da MAO ou antidepressivos tricíclicos<sup>1</sup>.
- **Isento de sulfitos e parabenos<sup>6</sup>**
  - adequado para pacientes asmáticos e alérgicos a sulfitos<sup>1,6</sup>.

## INDICAÇÕES<sup>1,6</sup>

Este medicamento é indicado para a anestesia local, por bloqueio de nervo ou por infiltração, em procedimentos em que não há grande necessidade de controle de sangramento.

Tempo de anestesia pulpar: 45 a 60min<sup>1</sup>.  
Tempo de anestesia em tecidos moles: 3 a 5h<sup>1</sup>.

*Apresentação: Caixa com 50 carpules de 1,8 ml cada, acondicionados em blisters lacrados contendo 10 carpules cada.*

Contraindicações e interações medicamentosas: vide bula.

Referências:  
1 - MALAMED, Stanley F. Handbook of local anesthesia-e-book. Elsevier health sciences, 2019.  
2 - MEECHAN, J. G. et al. Effects of dental local anaesthetics in cardiac transplant recipients. British dental journal, v. 192, n. 3, p. 161-163, 2002.  
3 - BALAKRISHNAN, R.; EBENEZER, Vijay. Contraindications of vasoconstrictors in dentistry. Biomed Pharmacol J, v. 6, n. 2, p. 409-414, 2013.  
4 - GAZAL, Glath. Is prilocaïne safe and potent enough for use in the oral surgery of medically compromised patients. Saudi Medical Journal, v. 40, n. 1, p. 97, 2019.  
5 - SIMON, Ronald A. Adverse reactions to drug additives. Journal of Allergy and Clinical Immunology, v. 74, n. 4, p. 623-630, 1984.  
6 - DFL INDÚSTRIA E COMÉRCIO S.A. (RJ - Brasil). Agência Nacional de Vigilância Sanitária (org.). PRILONEST: cloridrato de prilocaína. 14273. ed. Rio de Janeiro, 2011.



Registro ANVISA nº 1017700300015



Registro ANVISA nº 1017700280014

# BENZOTOP

Anestésico tópico em gel a base de Benzocaína 20%

## CARACTERÍSTICAS

- Administração atraumática de anestesia local intraoral<sup>1</sup>.
- Rápido início de ação<sup>2</sup>.
- Baixa solubilidade<sup>1</sup>.
- Absorção sistêmica insignificante<sup>1</sup>.
- Consistência em gel: contato íntimo e prolongado do anestésico com o tecido, permanece no local de aplicação<sup>1,2\*</sup>.

\*remover do local antes de introduzir a agulha com o anestésico injetável.

## PARA USO PRÉVIO À ANESTESIA INJETÁVEL<sup>2</sup>.

## INDICAÇÕES

Indicado para uso no palato antes de moldagens (tomada de impressões), antes de procedimentos de sondagem periodontal e raspagem (remoção de tártaro), tomadas radiográficas, posicionamento de prótese, entre outras<sup>2</sup>.

Apresentação: Pote com 12g.

## ÚNICO NO BRASIL 🇧🇷

Contraindicações e interações medicamentosas: vide bula.

Referências:

- 1 - MALAMED, Stanley F. Handbook of local anesthesia-e-book. Elsevier health sciences, 2019.
- 2 - DFL INDÚSTRIA E COMÉRCIO S.A. (RJ - Brasil). Agência Nacional de Vigilância Sanitária (org.). BENZOTOP: gel de benzocaína. ed. Rio de Janeiro, 2005.



Registro ANVISA nº 1017700270035

# DEPOIMENTOS



Prof.ª Dr.ª  
**Juliana Ramacciatto**  
(CRO-SP 66247)

Professora e pesquisadora do Centro de Pesquisas Odontológicas da Faculdade SL Mandic. Pós-doutora em Anestesiologia pela Newcastle University, da Inglaterra.

“Os anestésicos locais DFL apresentam a qualidade e diversificação. São ótimos para garantir a melhor escolha de acordo com o perfil sistêmico do paciente. Além disso, atendem às expectativas do procedimento clínico, promovendo assim eficácia clínica, controle de dor adequado e segurança.

A eficácia dos tubetes de vidro ocorre diante da performance de deslizamento suave. Ela permite o controle da velocidade de injeção e assim conforto e menor estresse. Uso e recomendo para os meus alunos.”



Prof.ª Dr.ª  
**Camila Batista**  
(CRO-SP 97979)

Doutora em Odontologia com ênfase em Farmacologia, Anestesiologia e Terapêutica. Professora de Farmacologia e Anestesiologia na Universidade de Mogi das Cruzes (UMC).

“Utilizo e estudo Articaína desde a época da iniciação científica até o doutorado. São mais de 15 anos estudando esse sal que, após ter retornado sua associação à epinefrina 1:200.000, garantiu uma combinação perfeita: segurança aliada ao sucesso.”



Prof.ª Dr.ª  
**Liane Souza**  
(CRO-SE CD-766)

Professora Titular de Anestesia e Cirurgia da UFS. Doutora em Implantodontia pela Faculdade São Leopoldo Mandic. Pós-graduada em Cirurgia e Traumatologia bucomaxilofacial pelo CBCTBMF.

“Utilizamos os anestésicos da DFL em nossa clínica diária e nos ambulatórios cirúrgicos da universidade. O Articaine 200 DFL é peça básica do nosso arsenal. Ele proporciona tratamentos indolores, tem boa potência, duração, baixa toxicidade e alta efetividade.”



Prof. Dr.  
**Rodrigo Resende**  
(CRO-RJ 32190)

Mestre e Doutor em Odontologia. Cirurgião bucomaxilofacial. Professor de Cirurgia e Anestesiologia na UFF e UNIG.

“Utilizo os anestésicos locais DFL há mais de 19 anos. Tive a oportunidade de usá-los em diversos e diferentes procedimentos odontológicos. Indico sempre a utilização para meus alunos de graduação e pós-graduação, pois a segurança e a eficácia dos tubetes de vidro são inquestionáveis.

Além disso, em cirurgia, cito a Articaína 4% com epinefrina 1:100.000 devido a sua maior penetração óssea e tempo de anestesia em procedimentos de duração intermediária. Traz ao profissional e ao paciente um maior conforto nos períodos trans e pós-operatórios.”



Prof. Dr. **Ricardo Holanda Vasconcellos**  
(CRO-PE 3773)

Especialista, Mestre e Doutor em Cirurgia e Traumatologia Buco-Maxilo-Facial. Professor Associado, Livre-Docente de CTBMF da Faculdade de Odontologia de Pernambuco - FOP/UPE. Membro Emérito do Colégio Brasileiro de Cirurgia e Traumatologia Buco-Maxilo-Facial.

“Há muito tempo que utilizo os anestésicos da DFL, pela qualidade de fabricação, pelas opções de formulações disponíveis e por ter comprovado sua eficácia e segurança na minha tese de doutorado, em 2004.

Sendo assim, em minha prática cirúrgica, utilizo com frequência e quase exclusivamente o anestésico local Articaine (Cloridrato de Articaína 4% com Epinefrina) que promove uma excelente anestesia nos tecidos moles e com excelente penetração no tecido ósseo. Além disso, há o fato de todos os anestésicos da DFL serem envasados em tubetes de cristal.”



Prof. Dr. **Filipe Polese**  
(CRO-SC 7231)

Diretor do IPPO, Instituto de Pós-graduação e Pesquisa em Odontologia de Balneário Camboriú/SC. Doutor em Odontologia pela UNICAMP.

“Após 15 anos de relacionamento com a DFL me sinto muito confortável em recomendar as soluções anestésicas. Além disso, recomendo toda a sua linha de produtos, e com certeza faço isso com muita tranquilidade.

Não apenas pelo excelente perfil de eficácia e segurança que apresentam, mas também porque é um orgulho para a Odontologia Brasileira, uma empresa composta por pessoas maravilhosas e comprometidas, que expandiu as fronteiras e hoje leva o que há de melhor para dentistas e pacientes de diversos países. Obrigado, DFL!”



# AGULHAS GENGIVAIAS

**Precisão e conforto** que seu cliente merece!



Registro ANVISA nº 10017710035



Apresentação: Caixa com 100 agulhas.

# UNOJECT

Agulhas gengivais descartáveis

## CARACTERÍSTICAS

- Lacre térmico.
- Siliconizadas.
- Apirrogênicas.
- Produzidas em aço inoxidável de alta resistência.
- Bisel Triplo - Mais conforto para o paciente.
- Esterilizadas por óxido de etileno.

CURTA: Comprimento de 25mm, calibre 30G (0,3mm).  
LONGA: Comprimento de 38mm, calibre 27G (0,4mm).



# DENCOJET

Agulhas gengivais descartáveis

## CARACTERÍSTICAS

- Lacre térmico.
- Siliconizadas.
- Apirrogênicas.
- Produzidas em aço inoxidável.
- Bisel Triplo - Mais conforto para o paciente.
- Com indicação de bisel.
- Esterilizadas por raios Gama.

CURTA: Comprimento de 25mm, calibre 30G (0,3mm).  
LONGA: Comprimento de 38mm, calibre 27G (0,4mm).

Apresentação: Caixa com 100 agulhas.



Registro ANVISA nº 80141430193





# CLAREADORES

*Soluções ideais* para o clareamento dental



Não agride a estrutura dentária.



Dupla ação dessensibilizante.



Alta molhabilidade.

## TOTAL BLANC HOME

Clareador dental em gel de uso caseiro



### CARACTERÍSTICAS

- Gel pronto para uso.
- Alta tixotropia.
- Excelente molhabilidade.
- Consistência ideal.
- Baixa sensibilidade – alto teor de água, evitando a desidratação do dente.
- pH neutro - não agride a estrutura dentária.
- Ação dessensibilizante do Nitrato de Potássio e Fluoreto de sódio.

### TEMPO DE USO

- C16: Uso Diário - 2 a 4 horas.
- H7,5: Uso Diário: 1h por dia.

*Apresentação:*  
Kit: 6 seringas de 3g + 2 placas para fabricação de moldeiras + 1 porta moldeira  
*Reposição:* 1 seringa com 3g.



Registro ANVISA nº 80141430183

Registro ANVISA nº 80141430183



# TOTAL BLANC OFFICE

Clareador dental a base de Peróxido de Hidrogênio a 35% para clareamento de dentes vitais e não-vitais, de uso exclusivo no consultório.

## CARACTERÍSTICAS

- Seringas acopláveis pré-dosadas – mistura homogênea.
- Tixotropia ideal – não escorre.
- pH neutro após a mistura.
- Baixo índice sensibilidade.
- Pode ser usado com ou sem luz.

**Apresentação:**  
Kit para 3 pacientes com 6 seringas pré-dosadas de Peróxido de Hidrogênio a 35% com 0,92g + 6 seringas pré-dosadas de Espessante com 0,30g + 1 seringa de Protetor Gengival azul com 3g + 1 frasco com Neutralizante com 6ml + acessórios.

- SERINGAS ACOPLÁVEIS
- PRÉ-DOSADAS



Registro ANVISA nº 80141430184

## CLAREAMENTO DENTAL



Clareamento realizado pelo  
Prof. **Rodrigo** Fonseca  
CRO-GO 10919

Doutor em Materiais Dentários - UNICAMP. Especialista em Prótese Dentária - UFU. Mestre em Reabilitação Oral - UFU. Professor da Universidade Federal de Goiás, Área de Dentística e Materiais Dentários.



## CASO CLÍNICO



CLAREAMENTO DE DENTE DESVITALIZADO:  
CUIDADOS E PREVISIBILIDADE

Caso gentilmente cedido por  
Prof. Dr. **Carlos** Martins Agra  
CRO-SP 36847

Mestre e Doutor em Dentística Restauradora pela FOU-SP. Coordenador do Curso de Especialização em Dentística Restauradora do SENAC-SP.



**Solange** Dedonato

Especialista em Dentística Restauradora do SENAC-SP.

ACESSE O  
CASO CLÍNICO  
COMPLETO NO  
QR CODE AO LADO





# TOTAL BLANC OFFICE DESSENSIBILIZANTE

Gel dessensibilizante a base de Fluoreto de Sódio 2% e Nitrato de Pótassio 5%

## CARACTERÍSTICAS

- Alto poder de dessensibilização.
- Dupla ação dessensibilizante - ação neural do Nitrato de Potássio e oclusão dos túbulos dentinários pelo Fluoreto de Sódio.

## INDICAÇÕES

Indicado para proteção gengival durante o clareamento de consultório, fixação de grampos e auxiliar na vedação do isolamento absoluto.

Apresentação: Seringa com 2g.

Registro ANVISA nº 80141430187



# TOTAL BLANC OFFICE PROTETOR GENGIVAL

Barreira gengival fotoativada

## CARACTERÍSTICAS

- Barreira gengival fotoativada.
- Não irrita os tecidos gengivais.
- Fácil aplicação e remoção.
- Alta tixotropia.
- Excelente aderência.

## INDICAÇÕES

Indicado para proteção gengival durante o clareamento de consultório, fixação de grampos e auxiliar na vedação do isolamento absoluto.

Apresentação: Seringa com 3g.

Registro ANVISA nº 80141430186





# CLAREADORES TOTAL BLANC



## DEPOIMENTOS



**Prof. Dr. Weider  
de Oliveira Silva**  
(CRO-DF 5395)

Mestre em Implantodontia. Professor de Harmonização Orofacial, Prótese, Dentística e Implantodontia - ABO Taguatinga/DF e SL Mandic/DF.

“Sou fã incondicional da linha de Clareadores Total Blanc. Desde o seu lançamento eu utilizo não só na minha clínica particular, mas também é o primeiro produto de escolha nos nossos cursos.

Isso porque os produtos da linha conseguem aliar excelentes resultados estéticos com mínima ou até mesmo nenhuma sensibilidade pós-tratamento. E o sistema de auto mistura do sistema de consultório: simplesmente perfeito. Sem desperdício aliado a rapidez da mistura. Recomendadíssimo!”



**Prof. Dr.  
Leandro Martins**  
(CRO-AM 3901)

Doutor em Reabilitação oral pela USP-Bauru. Professor da UFAM - Universidade Federal do Amazonas.

“A família Total Blanc, da DFL, é uma linha completa de clareadores, caseiro e de consultório, da nova geração, para dentes polpados e despolpados, que proporcionam um clareamento efetivo e com baixo índice de sensibilidade. Essa linha de produtos é uma grande aliada em nossos tratamentos estéticos, obtendo um resultado mais harmônico e satisfatório para nossos pacientes.”



**Prof.ª Dr.ª  
Larissa Cavalcante**  
(CRO-RJ 37596)

Professora adjunta da UFF. Pós-doutora em Biomaterials Research Lab, pela University of Manchester, na Inglaterra.

“Na minha rotina clínica e também em pesquisas utilizo a linha de Clareadores Total Blanc. Os resultados de alteração de cor são perceptíveis logo nas primeiras consultas e o grau de satisfação dos pacientes é excelente.

De muito fácil manipulação e aplicação, os géis clareadores Total Blanc possibilitam a realização de um procedimento clareador seguro e eficaz.”



**Prof. Dr.  
Gustavo Bertholdo**  
(CRO-MT 4748)

Professor de Prótese Fixa do UNIVAG-MT.

“A linha de produtos Total Blanc é fantástica e versátil. Certamente a minha primeira escolha em meu consultório e cursos. Os resultados são eficazes, seguros e com baixíssima sensibilidade. Eu recomendo!”



# FUTURA AD

Material de moldagem a base de silicone de adição



CARACTERÍSTICAS

- Excelente fidelidade de cópia.
- Alta resistência ao rasgamento.
- Excelente recuperação elástica.
- Alta precisão na reprodução de detalhes das áreas subgingivais, devido a sua fluidez e hidrofilia.
- Permite reproduzir múltiplos modelos de gesso a partir de uma única moldagem.
- Pastas Fluidas com alta tixotropia.
- Excelente visualização obtida pelo contraste de cores.
- Fácil remoção da boca após a presa.
- Excelente propriedade hidrofílica.
- Facilidade e praticidade no manuseio devido a sua apresentação em cartuchos de automistura.
- Pode ser usado nas técnicas de dupla moldagem e moldagem simultânea.

Foto: Abílio Coppedê

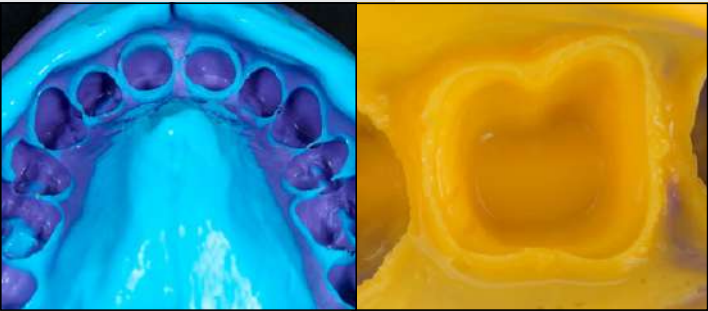

Registro ANVISA nº 80141430174

INDICAÇÕES

Indicado para moldagens de alta precisão para facetas indiretas, lentes de contato, fragmentos cerâmicos, coroas, inlays, onlays, pontes, próteses total e parcial, confecção de mockups, index palatino, guias para desgaste vestibular, moldagem de transferência de implante e moldagem para alinhadores ortodônticos.

KIT COMPLETO

Pasta Densa (250ml Base + 250ml Catalisador) + 2 Cartuchos de automistura de Pasta Fluida Regular e Leve com 50ml + 12 pontas misturadoras + 12 pontas intraorais.

KIT SIMPLES

Pasta Densa (250ml Base + 250ml Catalisador) + Cartucho de automistura de Pasta Fluida Regular ou Leve com 50ml + 6 pontas misturadoras + 6 pontas intraorais.

KIT COMPLETO COM DISPENSADOR

Pasta Densa (250ml Base + 250ml Catalisador) + 2 Cartuchos de automistura de Pasta Fluida Regular e Leve com 50ml + 12 pontas misturadoras + 12 pontas intraorais + 1 Dispensador universal.

REPOSIÇÃO  
DENSO

Caixa contendo Pasta Densa (250ml Base + 250ml Catalisador).

FLUIDO REGULAR OU LEVE

Cartucho de automistura com 50ml + 6 pontas misturadoras + 6 pontas intraorais.

FUTURA DISPENSADOR

Dispensador universal para uso com cartuchos de automistura com proporção 1:1 ou 2:1.

FUTURA AD FLUIDO LEVE

Cor	Azul Claro
Alteração Dimensional Linear [%]	≤ -0,25
Recuperação Elástica [%]	≥ 99,7
Dureza Shore A	46 – 51
Resistência à Compressão [%]	3 - 6

FUTURA AD FLUIDO REGULAR

Cor	Amarelo
Alteração Dimensional Linear [%]	≤ -0,20
Recuperação Elástica [%]	≥ 99,5
Dureza Shore A	44 - 50
Resistência à Compressão [%]	4 - 6

FUTURA AD FLUIDO REGULAR

Cor	Lilás
Alteração Dimensional Linear [%]	≤ -0,20
Recuperação Elástica [%]	≥ 98,7
Dureza Shore A	57 – 63
Resistência à Compressão [%]	2,5 – 3,5

Tempo de mistura*	30 segundos
Tempo total de trabalho*	2 minutos
Tempo de espera na cavidade oral	3min e 30s
Tempo de presa*	5min e 30s

\* Temperaturas elevadas aceleram o endurecimento e vice-versa.



# DISPENSADOR UNIVERSAL





# CLONAGE

Material de moldagem a base de silicone de condensação



Apresentação:  
Kit: 1 pote com 1Kg de Clonage Denso + 1 bisnaga com 120g de Clonage Fluido + 1 bisnaga com 50g de Clonage Catalisador.  
Reposição:  
Denso - pote com 1Kg.  
Fluido - bisnaga com 120g.  
Catalisador - bisnaga com 50g.

## CARACTERÍSTICAS

- Aroma de limão.
- Excelente contraste de cores.
- Alta resistência ao rasgamento.
- Tecnologia High Comfort - maior maciez e conforto na aplicação.
- Alta fidelidade na reprodução de detalhes.
- Melhor penetração nas áreas subgengivais.
- Catalisador Universal.
- Fácil remoção da boca após a presa.
- Hidrocompatível: molda na presença dos fluidos orais.
- Pode ser usado nas técnicas de dupla moldagem e moldagem simultânea.

## INDICAÇÕES

Indicado para moldagens de preparo para facetas indiretas, coroas, inlays, onlays e pontes, próteses total e parcial, confecção de Index palatino e e guias para desgaste vestibular, moldagem de transferência de implante, confecção de gengiva artificial, modelos de estudo e modelos de ortodontia.

## CLONAGE DENSO

Cor	Azul
Alteração Dimensional Linear [%]	< -0,2%
Recuperação Elástica [%]	> 98%
Dureza Shore A	70,5
Resistência à Compressão [%]	2% – 5%
Resistência ao rasgamento	2,20N/nm

## CLONAGE FLUIDO

Cor	Rosa
Alteração Dimensional Linear [%]	< -0,7%
Recuperação Elástica [%]	> 99%
Dureza Shore A	30,5
Resistência à Compressão [%]	2% - 8%
Resistência ao rasgamento	2,10N/nm

	Clonage Denso	Clonage Fluido
Tempo de mistura	30 segundos	20 segundos
Tempo total de trabalho*	1 min 15 seg	1 min 30 seg
Permanência em boca*	2 min 15 seg	1 min 45 seg
Tempo Total de Presa*	3 min 30 seg	3 min

\*Temperaturas elevadas aceleram o endurecimento e vice-versa.  
Uma dose maior de catalisador não acelera o tempo de presa.  
Os tempos indicados acima são contados a partir do início da mistura a 23°C.



Foto: Raphael Monte Alto



# RESINAS COMPOSTAS

A *versatilidade* que seu consultório merece

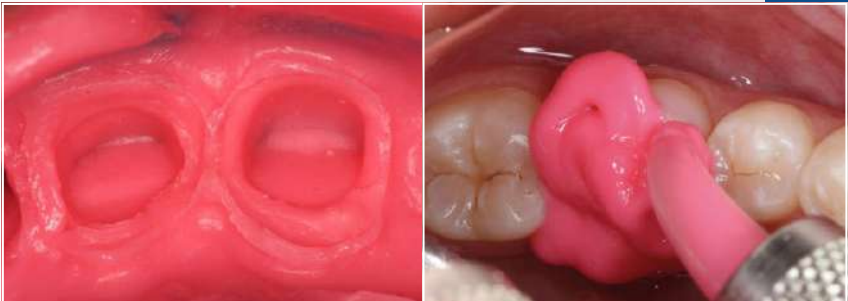

## SIGMA FLOW

Resina composta fotoativada de baixa viscosidade

### CARACTERÍSTICAS

SIGMA FLOW é tixotrópica e radiopaca, dispensa o uso de adesivo, não precisa de polimento e possui fácil aplicação em cavidades de difícil acesso. A versatilidade de Sigma Flow torna seu uso indispensável no consultório.

- Dispensa uso de adesivo.
- Não precisa de polimento.

Apresentação: Seringa com 2,4g + pontas aplicadoras.  
Cores: A1, A2, A3, A3,5, B2, Gengival e Opaco.

### INDICAÇÕES

Indicado para restaurações Classes III e V, selamento de fôssulas e fissuras, preenchimento de regiões socavadas, cimentação de facetas de porcelana, reparo em resina composta e porcelana, colagem de fragmentos, selamento do orifício do parafuso do implante (cor gengival e opaco) e Blindagem endodôntica.



Registro ANVISA nº 80141430202



# SIRIUS Z

Resina composta restauradora nanohíbrida fotoativada com partículas de zircônia

## CARACTERÍSTICAS

Resina composta restauradora nanohíbrida fotoativada, com partículas esféricas de zircônia que lhe conferem excelentes propriedades mecânicas, alto polimento e brilho final. SIRIUS Z possui ótima consistência e pode ser usada para dentes anteriores e posteriores. Sua carga de vidro de tecnologia alemã permite um alto brilho proporcionando restaurações naturais e imperceptíveis.

Apresentação: Seringa com 4g.  
**Cores:**  
Esmalte: A1, A2, A3, A3,5.  
Dentina: A2 e Dentina Universal.  
Incisal.

## INDICAÇÕES

Indicado para restaurações em dentes anteriores e posteriores, facetas diretas, fechamento de diastemas, esplintagem e confecção de núcleos.

**0,7µm**  
Tamanho médio das partículas.

**77%-78%**  
Peso de carga inorgânica.

**0,01-4,5µm**  
Gama de tamanho de partículas.

**62%-63%**  
Volume de carga inorgânica.



Registro ANVISA nº 80141430202

# ORION

Resina composta restauradora microhíbrida fotoativada

## CARACTERÍSTICAS

Resina composta restauradora microhíbrida fotoativada, com cargas de sílica e bário de tecnologia alemã que oferecem excelente consistência, radiopacidade e lisura superficial. ORION é fácil de esculpir, não gruda na espátula e seu sistema de cores simplificado permite atender as necessidades do seu consultório.

Apresentação: Seringa com 4g.  
**Cores:** Esmalte: A1, A2, A3, A3,5, A4, B1, B2, B3, C2, C3, C4, D3.  
Dentina: A2, A3, A3,5, B2, C2, Dentina Universal.  
Incisal.  
CL (dentes clareados).

## INDICAÇÕES

Indicado para restaurações em dentes anteriores e posteriores, facetas diretas, fechamento de diastemas, esplintagem e confecção de núcleos.

**0,7µm**  
Tamanho médio das partículas.

**75%-79%**  
Peso de carga inorgânica.

**0,04-2,8µm**  
Gama de tamanho de partículas.

**60%-64%**  
Volume de carga inorgânica.



Registro ANVISA nº 80141430202

# VEGA ORTHO UV

Resina adesiva ortodôntica fotoativada com flúor para a colagem de braquetes

## CARACTERÍSTICAS

VEGA ORTHO UV dispensa o uso de adesivo, permitindo tempo clínico reduzido e maior praticidade com alta resistência adesiva. Por ter excelente consistência, não escorre e pode ser usada em todos os tipos de braquetes. A tecnologia UV de VEGA ORTHO UV oferece maior segurança na sua remoção sem danificar o esmalte dentário.

## INDICAÇÕES

Indicado para colagem de qualquer tipo de braquete ortodôntico.

Apresentação: 1 seringa com 4g.  
+ 1 seringa com 2,5ml de ácido fosfórico.



Registro ANVISA nº 80141430202

# ALFA BOND DE PLUS

Adesivo fotoativado para esmalte e dentina

## CARACTERÍSTICAS

- Monocomponente - primer e bond em um único frasco.
- Técnica do condicionamento ácido total.
- Com Flúor.
- Rende até 170 aplicações.
- Solvente a base de acetona e álcool, conferindo baixa viscosidade e excelente poder de penetração na estrutura dentária para a formação da camada híbrida.
- Compatibilidade com compósitos, compômeros e cimentos resinosos.

## INDICAÇÕES

Indicado para todas as classes de restaurações diretas com compósitos, cimentação adesiva de peças protéticas (pinos e núcleos, coroas, inlays/onlays, facetas, etc.) em resina, cerômero, cerâmica, fibra de vidro e metal e para reparos adesivos em cerâmica e compósitos.

Apresentação: Frasco com 4ml.



Registro ANVISA nº 80141439042



# ALPHA ETCH GEL

Condicionador dental a base de Ácido Fosfórico 37% em gel

## CARACTERÍSTICAS

- Gel tixotrópico.
- Fácil aplicação.
- Efetivo na remoção da smear layer.
- Fácil visualização - cor azul.

## INDICAÇÕES

Indicado para condicionamento ácido em esmalte e dentina em procedimentos adesivos.

Apresentação: Embalagem com 3 seringas de 2,5ml (3g) cada.



Registro ANVISA nº 10017710050

# VITRO CONDICIONADOR

Condicionador a base de Ácido Poliacrílico 11,5%

## CARACTERÍSTICAS

- Cor azul para melhor visualização.
- Consistência em gel para controle da aplicação.
- Remove a smear layer, aumentando a adesão dos cimentos de ionômero de vidro.

## INDICAÇÕES

Limpeza e condicionamento da superfície dental previamente à aplicação dos cimentos de ionômero de vidro.

Apresentação: Frasco com 10ml.



Registro ANVISA nº 80141430178

# VITRO FIL LC

Ionômero de vidro modificado por resina para restauração

## CARACTERÍSTICAS

- Fotoativado.
- Cura tripla.
- Excelente adesão à estrutura dentária.
- Fácil manipulação.
- Excelente tempo de trabalho.
- Liberação de flúor.
- Excelente estética.
- Radiopaco pela ação do estrôncio.
- Biocompatível.
- Excelentes propriedades mecânicas.

Apresentação: Kit com 5g de pó + 2,5ml de líquido + 2,5ml de primer + 5 ml de glaze + 1 colher medidora + 1 bloco de espátulação  
Cores: A1 e A3.



Registro ANVISA nº 80141430201



## INDICAÇÕES

Indicado para restaurações de dentes decíduos, restaurações Classes III e V, restaurações de lesões cervicais e de cáries de superfícies radiculares, restaurações de pequenas Classes I sem pontos de contato, forramento e construção de núcleo de preenchimento.



# VITRO FIL

Ionômero de vidro quimicamente ativado  
para restauração

CARACTERÍSTICAS

- Fácil manipulação.
- Excelente consistência.
- Excelente adesão à estrutura dentária.
- Liberação contínua de flúor.
- Baixa solubilidade.
- Radiopaco pela ação do estrôncio.
- Biocompatível.

Apresentação Vitro Fil: kit com 10g de pó + 8ml de líquido  
+ 1 colher medidora + 1 bloco de espátulação.  
Cor: A3.

INDICAÇÕES

Indicado para Restaurações de dentes decíduos;  
Restaurações de Classes III e V; Restaurações de  
pequenas Classes I sem pontos de contato;  
Forramento; Construção de  
núcleo de preenchimento;  
Selante de fôssulas e  
fissuras.



Registro ANVISA nº 10017710120

# VITRO UNIGLASS

Ionômero de vidro quimicamente  
ativado para cimentação

CARACTERÍSTICAS

- Maior tempo de trabalho.
- Fácil manipulação.
- Excelente adesão à estrutura dentária.
- Liberação contínua de flúor.
- Baixa solubilidade.
- Radiopaco pela ação do estrôncio.
- Biocompatível.

Apresentação UniGlass: kit com 10g de pó + 8ml de líquido  
+ 1 colher medidora + 1 bloco de espátulação.  
Cor: A3.

INDICAÇÕES

Indicado para Restaurações de dentes decíduos;  
Restaurações de Classes III e V; Restaurações de pequenas  
Classes I sem pontos de contato;  
Forramento; Construção de  
núcleo de preenchimento;  
Selante de fôssulas  
e fissuras;  
Técnica de ART.



Registro ANVISA nº 10017710120

# VITRO CEM

Cimento de ionômero de vidro restaurador  
quimicamente ativado

CARACTERÍSTICAS

- Fácil manipulação.
- Baixa solubilidade.
- Mínima espessura de película.
- Excelente adesão à estrutura dentária.
- Liberação contínua de flúor.
- Radiopaco pela ação do Estrôncio.
- Biocompatível.

Apresentação Vitro Cem: kit com 10g de pó + 8ml de  
líquido + 1 colher medidora + 1 bloco de espátulação.

INDICAÇÕES

Indicado para Cimentação de bandas ortodônticas;  
Cimentação de inlays/onlays, coroas, pontes, pinos  
e núcleos fundidos;  
Forramento ou base sob  
restaurações dentárias.



Registro ANVISA nº 10017710120

# VITRO MOLAR

Ionômero de vidro condensável quimicamente  
ativado para uso da técnica ART



CARACTERÍSTICAS

- |  |  |
|--|--|
| • Condensável.                           | • Solubilidade em meio neutro (água) abaixo do limite de 0,7% estabelecido pela ISO 9917 e 7489. |
| • Manipulação easymix.                   | • Alta longevidade.  |
| • Alta resistência à compressão.         | • Radiopaco.   |
| • Alta resistência à flexão.             | • Biocompatível.   |
| • Excelente adesão à estrutura dentária. |  |
| • Liberação contínua de flúor.           |  |

Apresentação Vitro Molar:  
Kit com 10g de pó + 8ml de líquido + colher medidora + bloco de espátulação.  
Kit com 12,5g de pó + 8,5ml de líquido + colher medidora + bloco de espátulação.  
Cor: A3.

INDICAÇÕES

Indicado para técnica de ART; restaurações de dentes decíduos;  
Restaurações de pequenas Classes I sem pontos de contato  
e de Classe V; Restaurações provisórias de  
Classes I e II em dentes  
permanentes; Forramento;  
Construção de núcleo de  
preenchimento.



Registro ANVISA nº 10017710120



# SUGCLEAN

Detergente concentrado desincrustante para limpeza do equipo odontológico

## CARACTERÍSTICAS

- Dissolve resíduos orgânicos e sólidos depositados nas mangueiras e nos separadores de detritos (ex. sangue, saliva, géis, resinas, etc).
- Aumenta a sucção pela desobstrução dos dutos.
- Reduz a necessidade de manutenção do equipo.
- Previne entupimentos.
- Diminui a necessidade de limpeza ou troca do sifão.
- Não resseca a tubulação.
- Não faz espuma.
- Alto rendimento - rende até 33 limpezas.
- Econômico: dilui 30ml em 1 litro de água.
- Princípio ativo: ácido fosfórico 13,6%.

## INDICAÇÕES

Indicado para remoção de resíduos orgânicos e sólidos nas mangueiras, dutos e separadores de detritos do equipamento odontológico.

Apresentação: Frasco com 1 litro.



Registro ANVISA nº 320390081

# PLACABASE

Placabase para confecção de próteses

## CARACTERÍSTICAS

- A base de goma laca.
- Matérias-primas importadas.
- Cor marrom.

## INDICAÇÕES

Indicada para base na confecção de próteses e de moldeiras individuais.

Apresentação:  
Caixa com  
50 placas  
superiores finas.



Registro ANVISA nº 80141430170

# GODIVA EXATA

Material de impressão a base de Goma Copal, de baixa fusão

## CARACTERÍSTICAS

- A base de Goma Copal.
- Baixa fusão.
- Matérias-primas de alta qualidade.
- Cor verde.

## INDICAÇÕES

Indicado para adições e retoques de impressões em godiva, selagem periférica em prótese total, estabilização de grampos para isolamento absoluto e registro em arco facial de articuladores semiajustáveis.

Apresentação: Caixa  
com 15 bastões.



Registro ANVISA nº 10017710150

# FLUGEL

Gel a base de Fluoreto de Sódio 2%

## CARACTERÍSTICAS

- Tixotrópico - Não escorre.
- Não tem corantes.
- Sabor menta.
- Ação em 4 minutos.
- Excelente penetração nas áreas interproximais.

## INDICAÇÕES

Indicado para prevenção de cárie, remineralização da estrutura dentária, tratamento de sensibilidade, antes e após clareamento.

Apresentação: Frasco com 200ml.

Registro ANVISA nº 80141430180



# FLÚOR GEL

Gel a base de Fluoreto Fosfatado Acidulado 1,23%

## CARACTERÍSTICAS

- Tixotrópico - Não escorre.
- Sabor Tutti-Frutti.
- Ação completa em 1 minuto: rapidez no atendimento.
- Excelente penetração nas áreas interproximais.

## INDICAÇÕES

Indicado para prevenção de cárie e remineralização da estrutura dentária.

Apresentação: Frasco com 200ml.

Registro ANVISA nº 10017710142





# GRAMPOS KS-DENT

Grampos para isolamento absoluto em aço inoxidável

## CARACTERÍSTICAS

- Aço Inoxidável AISI 410.
- Alta resistência e dureza.
- Excelente durabilidade.
- Autoclavável.

## APRESENTAÇÃO

- Caixa com 1 unidade.
- Numeração:  
0, 00, 1, 1A, 2, 2A, 7, 7A, 8, 8A, 9, 11A, 12A, 13A, 14, 14A, 26, 27, 28, 29, 200, 201, 202, 203, 204, 205, 206, 207, 208, 209, 210, 211, 212, 212R, 212L, W2A e W8A.

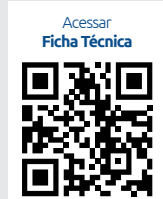

Registro ANVISA nº 80141430196



# TIRAS DE AÇO

Tiras abrasivas eletrolíticas de aço inoxidável

## CARACTERÍSTICAS

- Excelente flexibilidade e adaptação ao contorno das regiões proximais.
- Fabricadas em aço inox.
- Comprimento de 12cm.

## INDICAÇÕES

Indicadas para acabamento e polimento de faces interproximais.

Apresentação: Envelope com 12 tiras de 4mm ou 6mm.

Registro ANVISA nº 80676920005





# INFORMAÇÃO DE QUALIDADE E CONHECIMENTO TÉCNICO ao seu alcance.

Tenha sempre em primeira mão todas as novidades, promoções, lançamentos e inovações que a DFL traz para o mercado odontológico. Eventos, transmissões ao vivo, cursos, palestras e um canal direto para tirar todas as suas dúvidas de produtos com nossos Promotores Virtuais.





**Fabricado e Distribuído por:**  
**DFL Indústria e Comércio S/A.**  
Estrada do Guerengué, 2059. Rio de Janeiro, RJ - Brasil.  
CNPJ: 33.112.665/0001-46. Indústria Brasileira  
**Farmacêutica Responsável:** Renata Caroline - CRF - RJ nº 21674  
Indicações, Contraindicações, precauções e advertências: vide instruções de uso.

JUNHO/2022. Propaganda destinada exclusivamente à Médicos, Cirurgiões-dentistas e Farmacêuticos, em conformidade com a Resolução-RDC nº 96, de 17 de dezembro de 2008.



[dfl.com.br](https://dfl.com.br)



[anestesia.com.br](https://anestesia.com.br)

**0800 602 68 80**  
[sac@dfl.com.br](mailto:sac@dfl.com.br)

[f](#) [v](#) [in](#) [@](#) /DFL



**EDITAL DE PREGÃO ELETRÔNICO Nº 90.171/2025**  
**PROCESSO ADMINISTRATIVO Nº 25.620/2025**  
**MODALIDADE: PREGÃO ELETRÔNICO**  
**TIPO: MENOR PREÇO UNITÁRIO**

**OBJETO: REGISTRO DE PREÇOS para futura e eventual AQUISIÇÃO, SOB DEMANDA, DE MATERIAL DE CONSUMO ODONTOLÓGICO, para atender à necessidade da Subsecretaria de Atenção Básica/Coord. Saúde Bucal, pelo período de 01 (um) ano, conforme condições, especificações, quantidades, exigências e estimativas, estabelecidas nas Requisições de compras, bem como nas demais cláusulas presentes no Termo de Referência correlato.**

**LAUDO PARA APROVAÇÃO DE CATÁLOGOS**

**Com os cordiais cumprimentos, venho, por meio deste, encaminhar os catálogos referentes ao Pregão n.º 90.171/2025, para conhecimento e análise quanto à compatibilidade das especificações solicitadas no edital, conforme documentos anexos. Após a análise, solicita-se que o laudo seja encaminhado ao setor da Comissão permanente de Pregão III a fim de dar prosseguimento à licitação.**

ITEM	ESPECIFICAÇÃO	EMPRESA	TIPO	MARCA	SITUAÇÃO	MOTIVO
01	<b>ANESTÉSICO INJETÁVEL LOCAL</b> – Com cada ml contendo 20 mg de cloridrato de lidocaína, 10 mg de Epinefrina, também conhecida como adrenalina, isento de Metilparabeno, envasado em tubete de cristal com 1,8 ml e êmbolos siliconizados. Cada tubete deverá estar envolvido por adesivo de segurança que proteja a cavidade oral em caso de quebra. O produto deverá estar alojado em blisters lacrados com 10 tubetes. Cada	<b>BIO LOGICA DISTRIBUIDO RA LTD</b>	<b>CATÁLOGO</b>	<b>LIDOSTESIM AD - DLA</b>	<b>REPROVADO</b>	O produto apresentado pela empresa não atende o descritivo. O tubete deve ser em cristal. O anestésico quando envasado em tubete de plástico pode apresentar importante alteração em seu desempenho.

	apresentação: Cx c/ 50 tbs.					
02	<b>ANESTÉSICO INJETÁVEL LOCAL</b> - 3 % com cada ml contendo 30 mg de Cloridrato de Mepivacaina, isento de Metiloparabeno, envasado em tubetes com 1,8 ml e êmbolos siliconizados . Cada tubete deverá estar envolvido por adesivo de segurança que proteja a cavidade oral em caso de quebra. O produto deverá estar alojado em blisters lacrados com 10 tubetes cada. Apresentação: Cx c/ 50 tbs.	<b>PRESTAMED HOSPITALAR LTDA</b>	<b>CATÁLOGO</b>	<b>DFL</b>	<b>APROVADO</b>	
03	<b>ANESTÉSICO TÓPICO – C/ 20% DE BENZOCAÍNA</b> – Pote sabor pinacolada, menta ou tuti-fruti; Pote c/ 12 gr.	<b>J.PINHEIRO-MATERIAIS MEDICO</b>	<b>CATÁLOGO</b>	<b>BENZOTOP / DFL</b>	<b>APROVADO</b>	
04	<b>SUGADOR DE SALIVA DESCARTÁVEL</b> – Confeccionado com PVC atóxico, não reciclado; com pontas fundidas quimicamente aos tubos através de butanoma; tamanho mínimo de 13 cm, fabricado com fio galvanizado para evitar oxidação. Apresentação: pacote com 40 unidades azul ou coloridas.	<b>RIO MEIER COMERCIO DE MATE</b>	<b>CATÁLOGO</b>	<b>SUG PLUS</b>	<b>APROVADO</b>	
05	<b>CARBONO</b> – Papel carbono para articulação, dupla face (azul/vermelho) com 100 micra, para uso odontológico. <b>Cartela c/ 12 unidades.</b> *Marca de referência: Angelus – (Contacto paper); Bausch; Parkell (AccuFilm) ou marca de	<b>RIO MEIER COMERCIO DE MATER</b>	<b>CATÁLOGO</b>	<b>IODONTOSUL</b>	<b>APROVADO</b>	

	qualidade similar.					
06	<b>AGULHA GENGIVAL ESTERILIZADA</b> – Curta com cânula de aproximadamente 25 mm de comprimento, calibre: 27G ou 30 G, que possua bísel triplo e seja siliconizada; deve possuir gravação de marca, tamanho, lote e validade nas tampas de plástico e tenha prazo de validade superior a 4 anos. <b>Apresentação: Cx. c/100 unid.</b>	<b>MEDLIFE PRODUTOS HOSPITAL</b>	<b>CATÁLOGO</b>	<b>UNIQMED</b>	<b>APROVADO</b>	
07	<b>AGULHA GENGIVAL ESTERILIZADA</b> – Longa com cânula de aproximadamente 38 mm de comprimento, calibre 27 G que possua bisel triplo e seja siliconizada; deve possuir gravação de marca, tamanho, lote e validade nas tampas de plástico e tenha prazo de validade superior a 4 anos. <b>Apresentação: Cx. c/ 100 unid.</b>	<b>BERITH COMERCIO DE PRODUTO</b>	<b>CATÁLOGO</b>	<b>SG</b>	<b>REPROVADO</b>	O produto apresentado pela empresa não atende o descritivo. A agulha deve ser longa, calibre 27G e demais exigências descritas.
08	<b>RESINA COMPOSTA MICROHIBRIDA FOTOPOLIMERIZAVEL</b> – Radiopaca para restaurações dentárias. Seringa cm 4g na cor A 2 (para dentina). * A marca DFL – Orion – não atende em qualidade. Sugere-se marcas de referência: Kulzer (resina charisma classic); FGM (opallis); 3M (Z100); ou marca de qualidade similar.	<b>RIO MEIER COMERCIO DE MATE</b>	<b>CATÁLOGO</b>	<b>BIODINAMICA</b>	<b>APROVADO</b>	
09	<b>RESINA COMPOSTA MICROHIBRIDA FOTOPOLIMERIZÁVEL</b> – Radiopaca para restaurações dentárias. Seringa com 4g na cor A 3,5. * A marca DFL – Orion – não atende em qualidade. Sugere-se marcas de referência: Kulzer (resina charisma classic); FGM (opallis);	<b>J.PINHEIRO- MATERIAIS MEDICO</b>	<b>CATÁLOGO</b>	<b>TPH / DENTSPLY</b>	<b>APROVADO</b>	

	3M (Z100); Ultradent (forma) ou marca de qualidade similar.					
10	<b>RESINA COMPOSTA MICROHIBRIDA FOTOPOLIMERIZÁVEL</b> – Radiopaca para restaurações dentárias. Seringa com 4g na cor B2. * A marca DFL – Orion – não atende em qualidade. Sugere-se marcas de referência: Kulzer (resina charisma classic); FGM (opallis); 3M (Z100); Ultradent (forma) ou marca de qualidade similar.	J.PINHEIRO-MATERIAIS MEDICO	CATÁLOGO	TPH / DENTSPLY	APROVADO	
11	<b>RESINA COMPOSTA MICROHIBRIDA FOTOPOLIMERIZÁVEL</b> – Radiopaca para restaurações dentárias posteriores c/ carga de zircônia/Sílica. Seringa com 4g na cor A3. * Sugere-se marcas de referência: 3M (resina Filtek Z 250 xt); 3M (resina Z 100) Ultradent (resina forma), ou marca de qualidade similar.	KLAS SUPRIMENTOS LTDA	CATÁLOGO	DENTSPLY / TPH SPECTRUM	APROVADO	
12	<b>RESINA COMPOSTA MICROHIBRIDA FOTOPOLIMERIZÁVEL</b> – Radiopaca para restaurações dentárias posteriores c/ carga de zircônia/Sílica. Seringa com 4g na cor A 3,5. * Sugere-se marcas de referência: 3M (resina Filtek Z 250 xt); 3M (resina Z 100) Ultradent (resina forma), ou marca de qualidade similar.	REDE UP MATERIAIS MEDICOS E	CATÁLOGO	FGM	REPROVADO	A proposta de preço informa uma resina de marca diferente (Llis) da que consta no catálogo de compras gov.br (Opalis). É necessário que seja cumprido o que está informado no catálogo do gov.br, principalmente pelo fato da resina que consta no catálogo de compras do gov.br ser de qualidade superior a da descrita na proposta de preço.

13	<b>RESINA COMPOSTA FOTOPOLIMERIZÁVEL</b> – Para odontopediatria – Seringa com 2g na cor A0.5. *Sugere-se as marcas de referência: FGM (resina opallis odontopediatria); SDI (resina aura DB para odontopediatria); ou marca de qualidade similar. Para odontopediatria.	DENTAL MARIA LTDA	CATÁLOGO	OPALLIS FLOW	APROVADO	
14	<b>RESINA COMPOSTA NANOPARTICULADA (OU NANOHÍBRIDA) FOTOPOLIMERIZÁVEL</b> – com efeito camaleão para restaurações dentárias. Seringa 4g.	RIO MEIER COMERCIO DE MATE	CATÁLOGO	ZIRCONFILL	APROVADO	
15	<b>SISTEMA ADESIVO MONOCOMPONENTE</b> – Para esmalte e dentina, fotopolimerizável, com solvente a base de água. Apresentação: Frasco. Aproximadamente 4ml. * Sugere-se marcas de referência: 3M (Single bond universal); FGM (adesivo ambar universal APS); Vigodent (Adesivo magic bond universal), ou marca de qualidade similar.	KLAS SUPRIMENTOS LTDA	CATÁLOGO	BIODINAMICA / MASTER BOND 4ML	APROVADO	
16	<b>SELANTE DE FOSSULAS E FISSURAS FOTOATIVADO</b> – Com carga a base de ionômetro de vidro. Libera íons de flúor. Apresentação: 1 seringa de 2,5 ml de selante cada.	J.PINHEIRO-MATERIAIS MEDICO	CATÁLOGO	BIOSEAL / BIODINÂMICA	APROVADO	
17	<b>ATAQUE ÁCIDO</b> – Condicionador dental a base de ácido fosfórico 37% em gel ou líquido. Contendo 03 (três) seringas com aproximadamente 2,5ml + 03	RIO MEIER COMERCIO DE MATERI	CATÁLOGO	IODONTOSUL	APROVADO	



	(três) ponteiras para aplicação em cada caixa.					
18	<b>CIMENTO DE ZINCO EM PÓ</b> – contendo 01 (um) pote com 28 gramas em cada caixa. * Os itens 19 e 20 precisam ser da mesma marca, uma vez que serão utilizados para manipulação em conjunto.	RIO MEIER COMERCIO DE MATERI	CATÁLOGO	SS WHITE / SS WHITE	APROVADO	
19	<b>CIMENTO DE ZINCO LÍQUIDO</b> – Frasco com 10 ml. * Os itens 19 e 20 precisam ser da mesma marca, uma vez que serão utilizados para manipulação em conjunto.	RIO MEIER COMERCIO DE MATERI	CATÁLOGO	SS WHITE	APROVADO	
20	<b>CIMENTO DE HIDRÓXIDO DE CÁLCIO</b> – Radiopaca com caixa com um tubo de pasta base com 13 g e um tubo de pasta catalisadora de 11 g + um bloco de mistura. *Cimento forrador.	KLAS SUPRIMENT OS LTDA	CATÁLOGO	IODONTOSUL / DYCALCIUM	APROVADO	
21	<b>MATRIZ DE POLIÉSTER</b> – Com sistema de fixação incorporado para restaurações estéticas interproximais – Caixa com 20 unidades em cada caixa. Quantitativo deve ser dividido a metade para pré molares e a outra metade para molares.	REDE UP MATERIAIS MEDICOS E	CATÁLOGO	tdv	APROVADO	

22	<b>CIMENTO IONOMERO DE VIDRO</b> – P/ restaurações, quimicamente ativado, ácido/base, radiopaco pela ação do Estrôncio, pó contendo Ácido Poliacrílico desidratado e líquido contendo Ácido Poliacrílico e Ácido tartárico que promova a liberação contínua de flúor. Apresentação: Caixa com 10g de pó e de cor universal A3 + 8 ml de líquido, 1 colher medidora para pó e 1 bloco de espatulação.	<b>KLAS SUPRIMENTOS LTDA</b>	<b>CATÁLOGO</b>	<b>FGM / MAXXION R</b>	<b>APROVADO</b>	
23	<b>CIMENTO OBTURADOR PROVISÓRIO</b> – monocomponente, quimicamente ativado, sem Eugenol, libera íons de flúor, também indicado para uso de adequação de meio. Apresentação: pote com aproximadamente 20g. * Marca de referência sugerida: Lysanda; SSWhyte; Vigodent ou marca de qualidade similar.	<b>J.PINHEIRO-MATERIAIS MEDICOS</b>	<b>CATÁLOGO</b>	<b>ORBI / BRAVI</b>	<b>APROVADO</b>	
24	<b>BROCA DIAMANTADA</b> – Esférica nº 1011 (tem suas pontas revestidas por partículas diamantadas precisamente distribuídas, formando uma camada densa, uniforme e com espaços regulares entre elas, assegurando corte suave e maior durabilidade). * Marca de referência sugerida: FG – KG Sorensen; FG-Microdont; FG-Fava ou marca de qualidade similar.	<b>J.PINHEIRO-MATERIAIS MEDICOS</b>	<b>CATÁLOGO</b>	<b>CHAMPION / MICRODONT</b>	<b>APROVADO</b>	



25	<b>BROCA DIAMANTADA</b> – Esférica nº 1012 (tem suas pontas revestidas por partículas diamantadas precisamente distribuídas, formando uma camada densa, uniforme e com espaços regulares entre elas, assegurando corte suave e maior durabilidade. * Marca de referência sugerida: FG – KG Sorensen; FG-Microdont; FG-Fava ou marca de qualidade similar.	<b>KLAS SUPRIMENT OS LTDA</b>	<b>CATÁLOGO</b>	<b>FAVA</b>	<b>APROVADO</b>	
26	<b>BROCA DIAMANTADA</b> – Esférica nº 1013 (tem suas pontas revestidas por partículas diamantadas precisamente distribuídas, formando uma camada densa, uniforme e com espaços regulares entre elas, assegurando corte suave e maior durabilidade. * Marca de referência sugerida: FG – KG Sorensen; FG-Microdont; FG-Fava ou marca de qualidade similar.	<b>KLAS SUPRIMENT OS LTDA</b>	<b>CATÁLOGO</b>	<b>FAVA</b>	<b>APROVADO</b>	
27	<b>BROCA DIAMANTADA</b> – Esférica nº 1016 (tem suas pontas revestidas por partículas diamantadas precisamente distribuídas, formando uma camada densa, uniforme e com espaços regulares entre elas, assegurando corte suave e maior durabilidade. * Marca de referência sugerida: FG – KG Sorensen; FG-Microdont; FG-Fava ou marca de qualidade similar.	<b>KLAS SUPRIMENT OS LTDA</b>	<b>CATÁLOGO</b>	<b>FAVA</b>	<b>APROVADO</b>	

28	<b>BROCA DIAMANTADA</b> – Cone invertido nº 1032 (tem suas pontas revestidas por partículas diamantadas precisamente distribuídas, formando uma camada densa, uniforme e com espaços regulares entre elas, assegurando corte suave e maior durabilidade). * Marca de referência sugerida: FG – KG Sorensen; FG-Microdont; FG-Fava ou marca de qualidade similar.	KLAS SUPRIMENT OS LTDA	CATÁLOGO	FAVA	APROVADO	
29	<b>BROCA DIAMANTADA</b> – Cônica nº 2067 (tem suas pontas revestidas por partículas diamantadas precisamente distribuídas, formando uma camada densa, uniforme e com espaços regulares entre elas, assegurando corte suave e maior durabilidade. * Marca de referência sugerida: FG – KG Sorensen; FG-Microdont; FG-Fava ou marca de qualidade similar.	KLAS SUPRIMENT OS LTDA	CATÁLOGO	FAVA	APROVADO	
30	<b>BROCA DIAMANTADA</b> – Cônica nº 3070 (tem suas pontas revestidas por partículas diamantadas precisamente distribuídas, formando uma camada densa, uniforme e com espaços regulares entre elas, assegurando corte suave e maior durabilidade. * Marca de referência sugerida: FG – KG Sorensen; FG-Microdont; FG-Fava ou marca de qualidade similar.	KLAS SUPRIMENT OS LTDA	CATÁLOGO	FAVA	APROVADO	

31	<b>BROCA DIAMANTADA</b> – Cilíndrica nº 1093 (tem suas pontas revestidas por partículas diamantadas precisamente distribuídas, formando uma camada densa, uniforme e com espaços regulares entre elas, assegurando corte suave e maior durabilidade). * Marca de referência sugerida: FG – KG Sorensen; FG-Microdont; FG-Fava ou marca de qualidade similar.	<b>KLAS SUPRIMENTOS LTDA</b>	<b>CATÁLOGO</b>	<b>FAVA</b>	<b>APROVADO</b>	
32	<b>BROCA DIAMANTADA</b> – Haste curta P/odontopediatria nº 1302 (tem suas pontas revestidas por partículas diamantadas precisamente distribuídas, formando uma camada densa, uniforme e com espaços regulares entre elas, assegurando corte suave e maior durabilidade). * Marca de referência sugerida: FG – KG Sorensen; FG-Microdont; FG-Fava ou marca de qualidade similar.	<b>KLAS SUPRIMENTOS LTDA</b>	<b>CATÁLOGO</b>	<b>FAVA</b>	<b>APROVADO</b>	
33	<b>BROCA DIAMANTADA</b> – Nº 3118 (tem suas pontas revestidas por partículas diamantadas precisamente distribuídas, formando uma camada densa, uniforme e com espaços regulares entre elas, assegurando corte suave e maior durabilidade). * Marca de referência sugerida: FG – KG Sorensen; FG Microdont; FG-Fava ou marca de qualidade similar.	<b>J.PINHEIRO-MATERIAIS MEDICO</b>	<b>CATÁLOGO</b>	<b>CHAMPION / MICRODONT</b>	<b>APROVADO</b>	

34	<b>BROCA DIAMANTADA – Nº 3118F</b> (tem suas pontas revestidas por partículas diamantadas precisamente distribuídas, formando uma camada densa, uniforme e com espaços regulares entre elas, assegurando corte suave e maior durabilidade). * Marca de referência sugerida: FG – KG Sorensen; FG-Microdont; FG-Fava ou marca de qualidade similar.	<b>KLAS SUPRIMENTOS LTDA</b>	<b>CATÁLOGO</b>	<b>FAVA</b>	<b>APROVADO</b>	
35	<b>BROCA DIAMANTADA –Nº 3168</b> (tem suas pontas revestidas por partículas diamantadas precisamente distribuídas, formando uma camada densa, uniforme e com espaços regulares entre elas, assegurando corte suave e maior durabilidade). * Marca de referência sugerida: FG – KG Sorensen; FG-Microdont; FG-Fava ou marca de qualidade similar.	<b>KLAS SUPRIMENTOS LTDA</b>	<b>CATÁLOGO</b>	<b>FAVA</b>	<b>APROVADO</b>	
36	<b>BROCA CIRÚRGICA – Nº 703 FGC</b>	<b>E.C.S. TECNOLOGIA EM SAUDE, C</b>	<b>CATÁLOGO</b>	<b>PERFECT</b>	<b>APROVADO</b>	
37	<b>BROCA ACABAMENTO RESINA – nº 1112 F</b>	<b>KLAS SUPRIMENTOS LTDA</b>	<b>CATÁLOGO</b>	<b>FAVA</b>	<b>APROVADO</b>	
38	<b>BROCA ACABAMENTO RESINA – nº 2135 F</b>	<b>J.PINHEIRO-MATERIAIS MEDICO</b>	<b>CATÁLOGO</b>	<b>CHAMPION / MICRODONT</b>	<b>APROVADO</b>	
39	<b>BROCA ACABAMENTO RESINA – nº 3195 F</b>	<b>J.PINHEIRO-MATERIAIS MEDICO</b>	<b>CATÁLOGO</b>	<b>CHAMPION / MICRODONT</b>	<b>APROVADO</b>	



40	<b>TIRA DE LIXA DENTAL DE POLIÉSTER</b> – C/ 4 mm x 170 mm p/ acabamento e polimento – Caixa c/ 150 unid. * Marca de referência sugerida: 3M; Dentsply; TDV ou marca de qualidade similar.	RIO MEIER COMERCIO DE MATE	CATÁLOGO	IODONTOSUL	APROVADO	
41	<b>TIRA DE AÇO</b> – Abrasiva com 4 mm x 150 mm – Embalagem c/ 12 tiras. *Marca de referência sugerida: DFL; Microdont; TDV; Fava ou marcar de qualidade similar.	BIO LOGICA DISTRIBUIDO RA LTD	CATÁLOGO	AF do BRASIL	APROVADO	
42	<b>TIRA DE POLIÉSTER</b> – Embalagem c/ 50 unidades com 10 cm, largura: 10 mm, tipo uso: descartável.	BERITH COMERCIO DE PRODUTOS O	CATÁLOGO	Preven	APROVADO	
43	<b>ÓXIDO DE ZINCO</b> – Fr. c/ 50 g.	RIO MEIER COMERCIO DE MATE	CATÁLOGO	IODONTOSUL	APROVADO	
44	<b>EUGENOL</b> – Fr. c/ 20 ml.	J.PINHEIRO- MATERIAIS MEDICO	CATÁLOGO	SS WHITE / SS WHITE	APROVADO	
45	<b>APLICADOR descartável estilo MICROBRUSH</b> c/ ponta c/ ajuste de ângulo de fixação, que permita dobra da ponta em 90°. sortidos nas cores: azul, amarelo, vermelho e verde; Apresentação: Pacote c/ 100 unid. Tamanho único/regular.	J.PINHEIRO- MATERIAIS MEDICO	CATÁLOGO	CAVIBRUSH / FGM	APROVADO	
46	<b>CIMENTO CIRÚRGICO (PÓ)</b> – Fr. c/ 50 g. * Os itens 47 e 48 precisam ser da mesma marca, uma vez que serão utilizados para manipulação em conjunto.	RIO MEIER COMERCIO DE MATE	CATÁLOGO	IODONTOSUL	APROVADO	

47	<b>CIMENTO CIRÚRGICO (LÍQUIDO)-</b> Fr. c/ 20 ml. * Os itens 47 e 48 precisam ser da mesma marca, uma vez que serão utilizados para manipulação em conjunto.	<b>RIO MEIER COMERCIO DE MATE</b>	<b>CATÁLOGO</b>	<b>IODONTOSUL</b>	<b>APROVADO</b>	
48	<b>PASTA PROFILÁTICA</b> - composição básica: pedra pomes, composição: lauril sulfato de sódio - bisnaga com 90 g.	<b>RIO MEIER COMERCIO DE MATE</b>	<b>CATÁLOGO</b>	<b>IODONTOSUL</b>	<b>APROVADO</b>	
49	<b>CREME DENTAL COM FLÚOR</b> – bisnaga com aproximadamente 90 g. *Concentração máxima de fluor de 1.100ppm. Apresentar certificado de controle de qualidade da ABO (Associação Brasileira de Odontologia) e Registro na ANVISA, de acordo com a Portaria nº 97/1996. ** Marcas de referência sugerida: Oral B; Colgate; Close up; Sorriso ou marca de qualidade similar.	<b>RIO MEIER COMERCIO DE MATE</b>	<b>CATÁLOGO</b>	<b>ALG</b>	<b>APROVADO</b>	
50	<b>ESCOVA ROBSON</b> - tipo ponta: taça, uso: contra-ângulo, cor: branca Unidade. Cerda Macia.	<b>BIO LOGICA DISTRIBUIDO RA LTDA</b>	<b>CATÁLOGO</b>	<b>AF do BRASIL</b>	<b>APROVADO</b>	
51	<b>TAÇA DE BORRACHA BRANCA PARA PROFILAXIA DENTAL.</b> Mácia/flexível. Para contra ângulo.	<b>BERITH COMERCIO DE PRODUT</b>	<b>CATÁLOGO</b>	<b>AF DO BRASIL</b>	<b>APROVADO</b>	
52	<b>FLÚOR GEL NEUTRO</b> – Tixotrópico com concentração 2% incolor, sabor menta com PH entre 6 e 7; Apresentação: Frasco c/ 200 ml.	<b>RIO MEIER COMERCIO DE MATE</b>	<b>CATÁLOGO</b>	<b>IODONTOSUL</b>	<b>APROVADO</b>	
53	<b>FLÚOR GEL NEUTRO</b> – Tixotrópico com concentração 2% incolor, sabor Tuti-fruti com PH entre 6 e 7; Apresentação: Frasco c/ 200 ml.	<b>RIO MEIER COMERCIO DE MATE</b>	<b>CATÁLOGO</b>	<b>IODONTOSUL</b>	<b>APROVADO</b>	
54	<b>FIO DENTAL</b> (Tubo c/ 100 metros) em poliamida, cera neutra	<b>KLAS SUPRIMENT</b>	<b>CATÁLOGO</b>	<b>ALG DENTAL</b>	<b>APROVADO</b>	

		OS LTDA				
55	<p><b>ESCOVA DENTAL INFANTIL</b> – Cerdas macias ou super macias de nylon, cabeça com borda protetora emborrachada. Material cabo: plástico e com parte emborrachada para facilitar a empunhadura, aplicação: infantil de 0 até 4 anos, características adicionais: cantos arredondados, tipo cerdas: macias ou super macias, mínimo de 3 fileiras e aproximadamente 26 tufos, medindo cerca de 15 cm. E com capa protetora de cerdas. Apresentar certificado de controle de qualidade da ABO (Associação Brasileira de Odontologia) e Registro na ANVISA, de acordo com a Portaria nº 97/1996. * Marca de referência sugerida: a marca green (até 4 anos – Escova dental super macia) vem atendendo muito bem às demandas da Saúde Bucal. Mas ainda assim, caso necessário, sugere-se outras marcas como: Condor (escova infantil); Kess (escova infantil) ou marca de qualidade similar.</p>	<p><b>ANVAX COMPANY LTDA</b></p>	<p><b>CATÁLOGO</b></p>	<p><b>ANVAX CARE</b></p>	<p><b>REPROVADO</b></p>	<p>Esta marca apresentada não atende o descritivo. A proposta da empresa não deixa clara as especificações da escova. No descritivo além de todas as especificações indica-se também marcas de referencia.</p>

56	<p><b>ESCOVA DENTAL INFANTIL</b> – Cerdas macias ou super macias de nylon, cabeça pequena e cabo que facilite a empunhadura, de preferência reto. Se possível com design divertido para promover a higiene bucal eficiente e também com alegria e motivação desde cedo. Aplicação: Infantil de 04 (ou 05) anos até 10 (ou 12) anos; características adicionais: tipo cerdas: super macias ou macias, aproximadamente com 04 fileiras e cerca de 28 tufos, medindo cerca de 17 cm. E com capa protetora de cerdas. Apresentar certificado de controle de qualidade da ABO (Associação Brasileira de Odontologia) e Registro na ANVISA, de acordo com a Portaria nº 97/1996. * Marca de referência sugerida: a marca green (Escova dental); Condor (escova dental); Kess (escova dental); colgate (escova dental); ou marca de qualidade similar.</p>	<p><b>ANVAX COMPANY LTDA</b></p>	<p><b>CATÁLOGO</b></p>	<p><b>ANVAX CARE</b></p>	<p><b>REPROVADO</b></p>	<p>Esta marca apresentada não atende o descritivo. A proposta da empresa não deixa clara as especificações da escova. No descritivo além de todas as especificações indica-se também marcas de referencia.</p>
----	---	----------------------------------	------------------------	--------------------------	-------------------------	--

57	<b>ESCOVA DENTAL ADULTO</b> – Com cerdas macias ou extra macias em nylon, com pontas polidas e arredondadas, aparadas uniformemente na mesma altura, com 4 fileiras de aproximadamente 30 a 40 tufos de cerdas, cabo reto ou levemente angulado, ergonômico, medindo cerca de 20 cm, embalado individualmente de preferência com estojo plástico protetor de cerdas. * Marca de referência sugerida: a marca green (Escova dental); Condor (escova dental); Kess (escova dental); colgate (escova dental); ou marca de qualidade similar. Apresentar certificado de controle de qualidade da ABO (Associação Brasileira de Odontologia) e Registro na ANVISA, de acordo com a Portaria nº 97/1996.	<b>ANVAX COMPANY LTDA</b>	<b>CATÁLOGO</b>	<b>ANVAX CARE</b>	<b>REPROVADO</b>	Esta marca apresentada não atende o descritivo. A proposta da empresa não deixa clara as especificações da escova. No descritivo além de todas as especificações indica-se também marcas de referencia.
58	<b>FIO AGULHADO SEDA ODONTOLÓGICA</b> – Trançada preta 3.0 com agulha ½ circ. cilíndrica 17 mm. Caixa com 24 unid.	<b>RIO MEIER COMERCIO DE MATE</b>	<b>CATÁLOGO</b>	<b>SE</b>	<b>APROVADO</b>	
59	<b>PARAMONOCLOROFENOL CANFORADO</b> – Fr. c/ 20 ml.	<b>RIO MEIER COMERCIO DE MATE</b>	<b>CATÁLOGO</b>	<b>MAQUIRA</b>	<b>APROVADO</b>	
60	<b>FORMOCRESOL</b> – Fr. c/ 10 ml.	<b>BERITH COMERCIO DE PRODUT</b>	<b>CATÁLOGO</b>	<b>MAQUIRA</b>	<b>APROVADO</b>	
61	<b>ÓLEO MINERAL SPRAY</b> - Lubrificante odontológico, composição básica: óleo mineral, apresentação: spray com adaptador, aplicação: caneta de alta e baixa rotação,	<b>RIO MEIER COMERCIO DE MATE</b>	<b>CATÁLOGO</b>	<b>IODONTOSUL</b>	<b>APROVADO</b>	



	características adicionais: sem cfc - Fr. c/ 200 ml.					
62	<b>MATRIZ DE AÇO</b> - Matriz odontológica, material: aço inoxidável, formato: fita, apresentação: rolo 50cm, largura: 5 mm, tipo uso: descartável.	<b>RIO MEIER COMERCIO DE MATE</b>	<b>CATÁLOGO</b>	<b>IODONTOSUL</b>	<b>APROVADO</b>	
63	<b>MATRIZ DE AÇO</b> - Matriz odontológica, material: aço inoxidável, formato: fita, apresentação: rolo 50cm, largura: 7 mm, tipo uso: descartável	<b>RIO MEIER COMERCIO DE MATE</b>	<b>CATÁLOGO</b>	<b>IODONTOSUL</b>	<b>APROVADO</b>	
64	<b>PORTA MATRIZ</b> - Odontológico, material: aço inoxidável, tipo: tofflemire, tamanho: adulto.	<b>GOLDEN PRODUTOS ODONTOL</b>	<b>CATÁLOGO</b>	<b>COOPERFLEX</b>	<b>APROVADO</b>	
65	<b>SACA BROCAS</b> - Universal material odontológico, tipo saca broca, aplicação caneta alta rotação cabeça padrão, autoclavável. Padrão e referência: Kavo ou similar.	<b>GOLDEN PRODUTOS ODONTOL</b>	<b>CATÁLOGO</b>	<b>HOLDENT</b>	<b>APROVADO</b>	
66	<b>POTE DAPPEN</b> - Pote odontológico, material: vidro, formato: cilíndrico, transmitância: transparente, características adicionais: 2 cavidades, tipo: appen, tamanho: 4 x 4 cm.	<b>RIO MEIER COMERCIO DE MATE</b>	<b>CATÁLOGO</b>	<b>IODONTOSUL</b>	<b>APROVADO</b>	
67	<b>POTE DAPPEN</b> (plástico) - Pote odontológico, material: plástico, formato: cilíndrico, características adicionais: 2 cavidades, tipo: dappen - Altura: 3 cm; capacidade máxima 3 ml.	<b>KLAS SUPRIMENT OS LTDA</b>	<b>CATÁLOGO</b>	<b>OGP</b>	<b>APROVADO</b>	
68	<b>PRENDEDOR DE GUARDANAPO</b> - Prendedor odontológico guardanapo, material: aço inoxidável, tipo: de corrente,	<b>RIO MEIER COMERCIO DE MATERI</b>	<b>CATÁLOGO</b>	<b>IODONTOSUL</b>	<b>APROVADO</b>	

	comprimento corrente: 40 cm, tipo uso: odontológico.					
69	<b>PELÍCULA DE RAIOS X DENTAL ADULTO (intra-oral).</b> Cx. c/ 150 unidades	<b>ODONTOME D T/A LTDA</b>	<b>CATÁLOGO</b>	<b>CARESTREAM</b>	<b>APROVADO</b>	
70	<b>PELÍCULA DE RAIOS X DENTAL INFANTIL (intra-oral).</b> Cx. c/ 100 unidades	<b>ODONTOME D T/A LTDA</b>	<b>CATÁLOGO</b>	<b>CARESTREAM</b>	<b>APROVADO</b>	
71	<b>REVELADOR RADIOGRAFICO</b> – Frasco de 475 ml.	<b>KLAS SUPRIMENT OS LTDA</b>	<b>CATÁLOGO</b>	<b>DPC BRASIL</b>	<b>APROVADO</b>	
72	<b>FIXADOR RADIOGRÁFICO</b> – Frasco de 475 ml	<b>MICROLLAG OS MICROSCOPI A CI</b>	<b>CATÁLOGO</b>	<b>DPC</b>	<b>APROVADO</b>	
73	<b>BICABORNATO DE SÓDIO</b> – Para uso odontológico (bicarbonato de sódio puro 99,6% amidro silicilico). Cx. c/ 15 sachês de 40 gr.	<b>RIO MEIER COMERCIO DE MATE</b>	<b>CATÁLOGO</b>	<b>IODONTOSUL</b>	<b>APROVADO</b>	
74	<b>CLORHEXIDINA A 0,12%</b> - Frasco c/ 100 ml.	<b>KLAS SUPRIMENT OS LTDA</b>	<b>CATÁLOGO</b>	<b>PERIOPLAK</b>	<b>APROVADO</b>	
75	<b>IODOFORMIO</b> - Aspecto físico: pó ou cristal lustroso amarelo, odor desagradável, fórmula química: $\text{CHI}_3$ (tri-iodometano), peso molecular: 393,73g/mol, grau de pureza: pureza mínima de 99%, número de referência química: cas 75-47-8 - Fr. c/10 g.	<b>RIO MEIER COMERCIO DE MATER</b>	<b>CATÁLOGO</b>	<b>MAQUIRA</b>	<b>APROVADO</b>	
76	<b>CUNHA</b> odontológica, material: madeira, tipo: anatômica, aplicação: restauração odontológica, tipo ponta: fina,	<b>RIO MEIER COMERCIO DE MATER</b>	<b>CATÁLOGO</b>	<b>IODONTOSUL C/100</b>	<b>APROVADO</b>	

	caixa c/ 20 unidades.					
77	<b>CUNHA</b> odontológica, material: acrílico, tipo: anatômica, aplicação: restauração interproximal, tipo ponta: fina, características adicionais: seção triangular, lisa, reflexível, sortidas, transmitância: transparente, caixa c/ 20 unidades.	<b>J.PINHEIRO-MATERIAIS MEDICOS</b>	<b>CATÁLOGO</b>	<b>TDV / TDV</b>	<b>APROVADO</b>	
78	<b>EVIDENCIADOR DE PLACA A BASE DE FUCSINA BÁSICA</b> – Embalagem c/ 10 ml.	<b>BERITH COMERCIO DE PRODUT</b>	<b>CATÁLOGO</b>	<b>IODONTOSUL</b>	<b>APROVADO</b>	
79	<b>ALGINATO</b> - Pacote com aproximadamente 500 g.	<b>RIO MEIER COMERCIO DE MATERIA</b>	<b>CATÁLOGO</b>	<b>ALGIGEL COM 410 GRAMAS</b>	<b>REPROVADO</b>	A marca apresentada pela empresa não atende em qualidade. Esta marca muitas vezes requer repetição do passo da moldagem, gastando material em demasia e não atendendo em qualidade.
80	<b>PASTA ZINCO-ENÓLICA</b> - pasta base e pasta catalisadora de 120 g cada bisnaga.	<b>BERITH COMERCIO DE PRODUTO</b>	<b>CATÁLOGO</b>	<b>Lysanda</b>	<b>APROVADO</b>	
81	<b>RESINA AUTOPOLIMERIZÁVEL (LÍQUIDA).</b>	<b>KLAS SUPRIMENT OS LTDA</b>	<b>CATÁLOGO</b>	<b>TRIUNFO</b>	<b>APROVADO</b>	
82	<b>RESINA AUTOPOLIMERIZÁVEL (PÓ ROSA).</b>	<b>KLAS SUPRIMENT OS LTDA</b>	<b>CATÁLOGO</b>	<b>TRIUNFO</b>	<b>APROVADO</b>	
83	<b>RESINA AUTOPOLIMERIZÁVEL (PÓ INCOLOR).</b>	<b>RIO MEIER COMERCIO DE MATER</b>	<b>CATÁLOGO</b>	<b>TRIUNFO</b>	<b>APROVADO</b>	
84	<b>RESINA TERMOPOLIMERIZÁVEL (PÓ ROSA MÉDIO C/ VELA).</b>	<b>RIO MEIER COMERCIO DE MATER</b>	<b>CATÁLOGO</b>	<b>TRIUNFO</b>	<b>APROVADO</b>	

85	RESINA TERMOPOLIMERIZÁVEL (INCOLOR).	KLAS SUPRIMENT OS LTDA	CATÁLOGO	TRIUNFO	APROVADO	
86	RESINA TERMOPOLIMERIZÁVEL (LÍQUIDA).	KLAS SUPRIMENT OS LTDA	CATÁLOGO	TRIUNFO	APROVADO	
87	CERA tipo: 7, apresentação: caixa 18 lâminas, peso: cerca de 220 g, cor: vermelha.	RIO MEIER COMERCIO DE MATE	CATÁLOGO	MDR	APROVADO	
88	CERA odontológica, tipo: utilidade, apresentação: caixa 5 lâminas, peso: cerca de 220 g, cor: vermelha.	J.PINHEIRO-MATERIAIS MEDICOS	CATÁLOGO	MDR / MDR	APROVADO	
89	ISOLANTE – litro.	KLAS SUPRIMENT OS LTDA	CATÁLOGO	ASFER / isolaresina	APROVADO	
90	DENTES COR 62 - placa c/ 8 dentes Posterior inferior.	RIO MEIER COMERCIO DE MATERIAI	CATÁLOGO	TRIUNFO	APROVADO	
91	DENTES COR 62 - placa c/ 8 dentes Posterior superior .	RIO MEIER COMERCIO DE MATERIAI	CATÁLOGO	TRIUNFO	APROVADO	
92	DENTES COR 62 - placa c/ 6 dentes Anterior inferior.	KLAS SUPRIMENT OS LTDA	CATÁLOGO	TRIUNFO	APROVADO	
93	DENTES COR 62 - placa c/ 6 dentes Anterior superior.	KLAS SUPRIMENT OS LTDA	CATÁLOGO	TRIUNFO	APROVADO	
94	DENTES COR 66 - placa c/ 8 dentes Posterior inferior.	RIO COMERCIO MEIER DE MATERIAI	CATÁLOGO	TRIUNFO	APROVADO	

95	DENTES COR 66 - placa c/ 8 dentes - Posterior superior.	RIO MEIER DE COMERCIO MATERIAI	CATÁLOGO	TRIUNFO		
96	DENTES COR 66 - placa c/ 6 dentes - Anterior inferior.	RIO MEIER COMERCIO DE MATERIAI	CATÁLOGO	TRIUNFO	APROVADO	
97	DENTES COR 66 - placa c/ 6 dentes - Anterior superior.	RIO MEIER COMERCIO DE MATERIAI	CATÁLOGO	TRIUNFO	APROVADO	
98	LIXA para madeira (usada para polir próteses dentárias) – Lixa d'água nº 00	FRUSTRADO	CATÁLOGO		APROVADO	
99	PEDRAS POMES - pacote com 1 kg.	MICROLLAG OS MICROSCOPIA CIE	CATÁLOGO	Asfer	APROVADO	
100	DISSOLVEDOR DE GESSO - odontológico, aspecto físico: líquido, aplicação: para gesso e alginato, frasco com 500 ml.	KLAS SUPRIMENT OS LTDA	CATÁLOGO	Asfer	APROVADO	
101	FIO ORTODÔNTICO 0,8 MM - cromo níquel, redondo, diâmetro 0,80 mm, rolo com 500 g.	KLAS SUPRIMENT OS LTDA	CATÁLOGO	ORTHOMETRIC	APROVADO	
102	FIO ORTODÔNTICO 0,9 MM - cromo níquel, redondo, diâmetro 0,90 mm, rolo com 500 g.	KLAS SUPRIMENT OS LTDA	CATÁLOGO	ORTHOMETRIC	APROVADO	
103	ESCOVAS PARA POLIMENTO – Para prótese – material de pêlo – número 25.	FRUSTRADO	CATÁLOGO		APROVADO	
104	ESCOVAS PARA POLIMENTO – Para prótese – material de pêlo – número 28.	KLAS SUPRIMENT OS LTDA	CATÁLOGO	CLEMARA	APROVADO	
105	ESCOVAS PARA POLIMENTO – Para prótese – material de pêlo – número 29.	FRUSTRADO	CATÁLOGO		APROVADO	



106	<b>ESCOVAS PARA POLIMENTO</b> – Para prótese – material de pêlo – número 30.	<b>FRUSTRADO</b>	<b>CATÁLOGO</b>		<b>APROVADO</b>	
107	<b>ESCOVAS PARA POLIMENTO</b> – Para prótese – material de pano (algodão) – tamanho 4x12	<b>KLAS SUPRIMENTOS LTDA</b>	<b>CATÁLOGO</b>	<b>DAUFENBACH</b>	<b>APROVADO</b>	
108	<b>ESCOVAS PARA POLIMENTO</b> – Para dar brilho na prótese – material de flanela.	<b>KLAS SUPRIMENTOS LTDA</b>	<b>CATÁLOGO</b>	<b>DAUFENBACH</b>	<b>APROVADO</b>	
109	<b>BROCA ALTA ROTAÇÃO</b> - Material: Carbide; Formato: Esférica - Tipo Haste: Haste Longa - Tipo Corte: Cirúrgica - Numeração Americana 1: Ref. 2.	<b>E.C.S. TECNOLOGIA EM SAUDE, C</b>	<b>CATÁLOGO</b>	<b>PERFECT</b>	<b>APROVADO</b>	
110	<b>BROCA ALTA ROTAÇÃO</b> - Material: Carbide; Formato: Esférica - Tipo Haste: Haste Longa - Tipo Corte: Cirúrgica - Numeração Americana 1: Ref. 1.	<b>E.C.S. TECNOLOGIA EM SAUDE, C</b>	<b>CATÁLOGO</b>	<b>PERFECT</b>	<b>APROVADO</b>	
111	<b>BROCA ALTA ROTAÇÃO</b> - Referência: Ref. 151 - Tipo Corte: <b>Zekrya</b> ; Material: Carbide - Característica Adicional: Topo Arredondado -Tipo Haste: Haste Regular Formato: Cônica Longa.	<b>E.C.S. TECNOLOGIA EM SAUDE, C</b>	<b>CATÁLOGO</b>	<b>PERFECT</b>	<b>APROVADO</b>	
112	<b>BROCA BAIXA ROTAÇÃO</b> - Ref. Iso 500 104 194 140 045 - Tipo Corte: <b>Corte Cruzado Fino</b> - Material: Carboneto De Tungstênio - Formato Adicional: Topo Arredondado - Tipo: Peça Reta - Formato: Cônica.	<b>E.C.S. TECNOLOGIA EM SAUDE, C</b>	<b>CATÁLOGO</b>	<b>PERFECT</b>	<b>APROVADO</b>	
113	<b>BROCA BAIXA ROTAÇÃO</b> - Ref. Iso 500 104 194 140 060 Tipo de corte: Corte Fino - Material: Carboneto De Tungstênio - Formato Adicional: Topo	<b>E.C.S. TECNOLOGIA EM SAUDE, C</b>	<b>CATÁLOGO</b>	<b>PERFECT</b>	<b>APROVADO</b>	

	Arredondado - Tipo: Peça Reta - Formato: Tronco Cônica.					
114	<b>BROCA BAIXA ROTAÇÃO</b> - Ref. Iso 500 104 194 220 060 – Tipo de corte: Corte Grosso - Material: Carboneto De Tungstênio - Tipo: Peça Reta Formato: Tronco Cônica.	E.C.S. TECNOLOGIA EM SAUDE, C	CATÁLOGO	PERFECT	APROVADO	
115	<b>BROCA BAIXA ROTAÇÃO</b> - Tipo: Peça Reta - Material: Carboneto De Tungstênio - Formato: Tronco Cônica - Tipo Corte: Corte Médio - Ref. Iso - 500 104 257r 190 060.	E.C.S. TECNOLOGIA EM SAUDE, C	CATÁLOGO	PERFECT	APROVADO	
116	<b>BROCA BAIXA ROTAÇÃO</b> -Tipo: Contra Ângulo - Material: Aço Carbono Formato: Esférica - Característica Adicional: Long Neck - Ref. 205 Comprimento: 28 Mm.	J.PINHEIRO- MATERIAIS MEDICO	CATÁLOGO	DENTSPLY / DENTSPLY	APROVADO	
117	<b>GESSO - USO ODONTOLÓGICO</b> – Pedra - Tipo III - pacote com 1 kg.	J.PINHEIRO- MATERIAIS MEDICO	CATÁLOGO	ASFER / ASFER	APROVADO	
118	<b>GESSO - USO ODONTOLÓGICO</b> – Pedra especial - Tipo IV.	J.PINHEIRO- MATERIAIS MEDICO	CATÁLOGO	ASFER / ASFER	APROVADO	
119	<b>GESSO – USO ODONTOLÓGICO</b> – Comum – Tipo: II - pacote com 1 kg.	MICROLLAG OS MICROSCOPI A CI	CATÁLOGO	ASFER / ASFER	APROVADO	
120	<b>Pasta Moldagem</b> - Material Básico: Silicone De Condensação Apresentação: Conjunto Completo -Tipo: Base + Catalisador		CATÁLOGO			A empresa consta como desclassificada no compras gov.br. Este item é de extrema importância para o funcionamento do serviço

	Características Adicionais: Laboratorial, Dura, Cerca De 85 Shore "A" Pote com aproximadamente 2,6 kg.					odontológico. Então, necessário se faz adquirir tal material.
121	<b>PONTEIRA ULTRASSOM ODONTOLÓGICO</b> - Material: Aço Inoxidável Modelo: Ponta C/ Dupla Curvatura, C/ Refrigeração.	<b>ITAPEMED IMPORTADO RA E EXP</b>	<b>CATÁLOGO</b>	alt	<b>APROVADO</b>	
122	<b>ROLETE DE ALGODÃO DENTAL</b> – Material: 100% fibras de algodão. Formato: Cilíndrico. Apresentação: Algodão rolete 100 unidades por pacote. Validade: 3 anos a partir da data de fabricação impressa na embalagem. Registro ANVISA: 80156070010.	<b>BERITH COMERCIO DE PRODUT</b>	<b>CATÁLOGO</b>	<b>FAROL</b>	<b>APROVADO</b>	
123	<b>BROCA CARBIDE</b> – Esférica – FG- 19mm – Tamanho: 01 – Material: Carbide.	<b>E.C.S. TECNOLOGIA EM SAUDE, CO</b>	<b>CATÁLOGO</b>	<b>PERFECT</b>	<b>APROVADO</b>	
124	<b>BROCA CARBIDE</b> – Esférica – FG- 19mm – Tamanho: 03 – Material: Carbide.	<b>E.C.S. TECNOLOGIA EM SAUDE, CO</b>	<b>CATÁLOGO</b>	<b>PERFECT</b>	<b>APROVADO</b>	
125	<b>BROCA CARBIDE</b> – Esférica – FG- 19mm – Tamanho: 04 – Material: Carbide.	<b>E.C.S. TECNOLOGIA EM SAUDE, CO</b>	<b>CATÁLOGO</b>	<b>PERFECT</b>	<b>APROVADO</b>	
126	<b>BROCA CARBIDE</b> – Esférica – FG- 19mm – Tamanho: 05 – Material: Carbide.	<b>E.C.S. TECNOLOGIA EM SAUDE, CO</b>	<b>CATÁLOGO</b>	<b>PERFECT</b>	<b>APROVADO</b>	

127	<b>BROCA CARBIDE</b> – Esférica – FG- 19mm – Tamanho: 07 – Material: Carbide.	E.C.S. TECNOLOGIA EM SAUDE, CO	CATÁLOGO	PERFECT	APROVADO	
128	<b>BROCA CARBIDE</b> – Cilindrica – FG- 19mm – de ponta arredondada - Número: 1157.	E.C.S. TECNOLOGIA EM SAUDE, CO	CATÁLOGO	PERFECT	APROVADO	
129	<b>PASTA PARA POLIMENTO DE RESINA COMPOSTA</b> – Universal; produzido com diamante micronizado de granulação extra fina, para uso exclusivo odontológico e protético. Apresentação: 1 seringa de aproximadamente 2 gramas.	BIO LOGICA DISTRIBUIDO RA LTDA	CATÁLOGO	AF do BRASIL	APROVADO	
130	<b>PONTAS PARA POLIMENTO DE RESTAURAÇÃO EM RESINA</b> – Pontas abrasivas de silicone autoclavaveis. * Solicita-se opção sem montar em mandril. A peça deverá vir inteira e pronta para o uso, de preferência em diferentes formatos.	KLAS SUPRIMENT OS LTDA	CATÁLOGO	DH PRO / DH POLISHER	APROVADO	
131	<b>VERNIZ DE FLUÓR</b> – Contendo de 5 a 6% de fluoreto de sódio. Embalagem contendo 1 frasco de 10ml de verniz e 1 frasco de 10ml de solvente. *Sugere-se a marca de referência: SSWhite; FGM; Colgate (duraphat) ou marca de qualidade similar.	J.PINHEIRO- MATERIAIS MEDICO	CATÁLOGO	SS WHITE / SS WHITE	APROVADO	
132	<b>VASELINA SÓLIDA</b> – Pote com aproximadamente 90 gramas.	BERITH COMERCIO DE PRODUTO	CATÁLOGO	AF DO BRASIL	APROVADO	

133	<b>HASTES FLEXÍVEIS (tipo cotonete)</b> – Caixa com aproximadamente 75 unidades cada. Aplicação – Usado em consulta odontológica par aplicação de vários materiais.	FRUSTRADO	CATÁLOGO		APROVADO	
134	<b>BROCA DIAMANTADA – Nº 1111</b> (tem suas pontas revestidas por partícula Diamantada precisamente distribuídas, formando uma camada densa, uniforme e com espaços regulares entre elas, assegurando corte suave e maior durabilidade). *Marca de referência sugerida: FG – KG Sorensen, FG – Microdont; FG – Fava ou marca de qualidade similar.	KLAS SUPRIMENTOS LTDA	CATÁLOGO	FAVA	APROVADO	
135	<b>CIMENTO IONOMERO DE VIDRO</b> – (para Técnica de Tratamento Restaurador Atraumático – ART). Autopolimerizável, liberação de fluor, alta viscosidade – Caixa com 10 a 12,5 gramas de pó + 6 a 8,5ml de líquido + acessórios. Marcas de referência sugeridas: SDI (Riva SC); 3M (Ketac Molar), DFL (Vitro Molar), ou marca de qualidade similar.	KLAS SUPRIMENTOS LTDA	CATÁLOGO	FGN / MAXXION R	REPROVADO	É imprescindível atender exatamente a especificação deste item incluindo a observação das marcas de referência. Tal produto é para realizar uma técnica odontológica de tratamento minimamente invasivo em crianças dentro do ambiente escolar. Dessa forma precisa atender todas as especificações do descritivo, principalmente alta viscosidade.
COTA PRINCIPAL						
136	<b>ANESTÉSICO INJETÁVEL LOCAL</b> – Cloridrato de artcaína 4% (40mg/ml) com epinefrina 1:100.000 (10Mg/ml – envasado em tubete de cristal e embolos siliconizados) – cada tubete com 1,8 ml	PRESTAMED	CATÁLOGO	DFL	APROVADO	



	cada. Embalagem com 50 tbs (tubetes). Cada tubete deverá estar envolvido por adesivo de segurança que proteja a cavidade oral em caso de quebra. O produto deverá estar alojado em blísteres lacrados com 10 tubetes. Cada apresentação: Cx c/ 50 tbs.	<b>HOSPITALAR LTDA</b>				
<b>138</b>	<b>KIT DE HIGIENE BUCAL INFANTIL</b> – Contendo <b>01 ESCOVA DENTAL INFANTIL</b> Cerdas macias ou super macias de nylon, cabeça pequena e cabo que facilite a empunhadura, de preferência reto. Se possível com design divertido para promover a higiene bucal eficiente e também com alegria e motivação desde cedo. Aplicação: Infantil de 04 (ou 05) anos até 10 (ou 12) anos; características adicionais: tipo cerdas: super macias ou macias, aproximadamente com 04 fileiras e cerca de 28 tufos, medindo cerca de 17 cm. E com capa protetora de cerdas * Marca de referência sugerida: a marca green (Escova dental); Condor (escova dental); Kess (escova dental); colgate (escova dental); ou marca de qualidade similar. Apresentar certificado de controle de qualidade da ABO (Associação Brasileira de Odontologia) e Registro na ANVISA, de acordo com a Portaria nº 97/1996. A escova deve ser personalizada no cabo com a seguinte frase: "SECRETARIA MUNICIPAL DE SAÚDE/NF" Deve ainda ser embalada individualmente com protetor de cerdas e um saquinho plástico lacrado; <b>01</b>	<b>GOLDEN CLEAN PRODUTOS CO</b>	<b>CATÁLOGO</b>	<b>ALG DENTAL/ALGSUN</b>	<b>APROVADO</b>	



<p><b>CREME DENTAL</b>, tubo com 90 gr. contendo carbonato de cálcio, monofluorofosfato de sódio (1500ppm), aroma e outros componentes que ajudam na prevenção da cárie, do tártaro e da placa bacteriana. ** Marcas de referência sugerida: Oral B; Colgate; Close up; Sorriso ou marca de qualidade similar. Apresentar certificado de controle de qualidade da ABO (Associação Brasileira de Odontologia) e Registro na ANVISA, de acordo com a Portaria nº 97/1996; 01 FIO DENTAL, estojo (tubete) de 25 metros em poliamida, cera (classic neutro); <b>01 EMBALAGEM PLÁSTICA</b> deve ser personalizada com a seguinte frase: " <b>SECRETARIA DE SAÚDE/NF</b> " e com a logomarca institucional da Prefeitura (brasão), em até 4 cores (medindo 12 x 20 cm (fechada); Fecho com botão de pressão, sendo a frente em material plástico transparente e o verso em material plástico branco opaco, espessura 0,15 à 0,20mm *Solicita-se a confirmação da Logomarca com esta Coordenação previamente a confecção da mesma.</p> <p>que facilite a empunhadura, de preferência reto. Se possível com design divertido para promover a higiene bucal eficiente e também com alegria e motivação desde cedo. Aplicação: Infantil de 04 (ou 05) anos até 10 (ou 12) anos; características adicionais: tipo cerdas: super macias ou macias, aproximadamente com 04 fileiras e cerca de</p>					
---	--	--	--	--	--

<p>28 tufos, medindo cerca de 17 cm. E com capa protetora de cerdas * Marca de referência sugerida: a marca green (Escova dental); Condor (escova dental); Kess (escova dental); colgate (escova dental); ou marca de qualidade similar. Apresentar certificado de controle de qualidade da ABO (Associação Brasileira de Odontologia) e Registro na ANVISA, de acordo com a Portaria nº 97/1996. A escova deve ser personalizada no cabo com a seguinte frase: "SECRETARIA MUNICIPAL DE SAÚDE/NF" Deve ainda ser embalada individualmente com protetor de cerdas e um saquinho plástico lacrado; <b>01 CREME DENTAL</b>, tubo com 90 gr. contendo carbonato de cálcio, monofluorfosfato de sódio (1500ppm), aroma e outros componentes que ajudam na prevenção da cárie, do tártaro e da placa bacteriana. ** Marcas de referência sugerida: Oral B; Colgate; Close up; Sorriso ou marca de qualidade similar. Apresentar certificado de controle de qualidade da ABO (Associação Brasileira de Odontologia) e Registro na ANVISA, de acordo com a Portaria nº 97/1996; <b>01 FIO DENTAL</b>, estojo (tubete) de 25 metros em poliamida, cera (classic neutro); <b>01 EMBALAGEM PLÁSTICA</b> deve ser personalizada com a seguinte frase: " <b>SECRETARIA DE SAÚDE/NF</b> " e com a logomarca institucional da Prefeitura (brasão), em até 4 cores (medindo 12 x 20</p>					
--	--	--	--	--	--



cm (fechada); Fecho com botão de pressão, sendo a frente em material plástico transparente e o verso em material plástico branco opaco, espessura 0,15 à 0,20mm *Solicita-se a confirmação da Logomarca com esta Coordenação previamente a confecção da mesma.					
---	--	--	--	--	--

140	<p><b>KIT DE HIGIENE BUCAL ADOLESCENTE/ADULTO – Contendo: 01 ESCOVA DENTAL ADOLESCENTE/ADULTO</b>, cerdas macias ou extra macias em nylon, com 04 fileiras de tufo, contendo entre 30 a 40 tufo de cerdas aparadas e arredondadas uniformemente na mesma altura, com feixes de cerdas homogêneas, escova compacta, cabo opaco anatômico (polipropileno atóxico), medindo cerca de 20 cm. * Marca de referência sugerida: a marca gren (Escova dental); Condor (escova dental); Kess (escova dental); colgate (escova dental); ou marca de qualidade similar. Apresentar certificado de controle de qualidade da ABO (Associação Brasileira de Odontologia) e Registro na ANVISA, de acordo com a Portaria nº 97/1996. A escova deve ser personalizada no cabo com a seguinte frase: "<b>SECRETARIA DE SAÚDE/NF</b>". Deve ainda ser embalada individualmente com protetor de cerdas e um saquinho plástico lacrado. 01 CREME DENTAL – Tubo com 90 gr. contendo carbonato de cálcio, monofluorofosfato de sódio (1500ppm), aroma e outros componentes que ajudam na prevenção da cárie, do tártaro e da placa bacteriana. ** Marcas de referência sugerida: Oral B; Colgate; Close up; Sorriso ou marca de qualidade similar. Deve possuir registro na ANVISA e selo de controle de qualidade ABO) Associação Brasileira de Odontologia); 01 FIO DENTAL – Estojo (tubete) de 25 metros em poliamida, cera</p>	GOLDEN CLEAN PRODUTOS CO	CATÁLOGO	ALG DENTAL/ALGSU N	APROVADO	
-----	--	-----------------------------------	----------	--------------------------	----------	--



<p>(classic neutro); 01 EMBALAGEM PLÁSTICA deve ser personalizada com a seguinte frase: "SECRETARIA MUNICIPAL DE SAÚDE" e com a logomarca institucional da Prefeitura (brasão), em até 4 cores (medindo 12 x 20 cm (fechada); Fecho com botão de pressão, sendo a frente em material plástico transparente e o verso em material plástico branco opaco, espessura 0,15 à 0,20mm.</p> <p>*Solicita-se a confirmação da Logomarca com esta Coordenação previamente a confecção da mesma.</p> <p>qualidade da ABO (Associação Brasileira de Odontologia) e Registro na ANVISA, de acordo com a Portaria nº 97/1996. A escova deve ser personalizada no cabo com a seguinte frase: "<b>SECRETARIA DE SAÚDE/NF</b>". Deve ainda ser embalada individualmente com protetor de cerdas e um saquinho plástico lacrado. 01 CREME DENTAL – Tubo com 90 gr. contendo carbonato de cálcio, monofluorofosfato de sódio (1500ppm), aroma e outros componentes que ajudam na prevenção da cárie, do tártaro e da placa bacteriana. ** Marcas de referência sugerida: Oral B; Colgate; Close up; Sorriso ou marca de qualidade similar. Deve possuir registro na ANVISA e selo de controle de qualidade ABO) Associação Brasileira de Odontologia); 01 FIO DENTAL – Estojo (tubete) de 25 metros em poliamida, cera (classic neutro);</p>					
---	--	--	--	--	--



01 EMBALAGEM PLÁSTICA deve ser personalizada com a seguinte frase: "SECRETARIA MUNICIPAL DE SAÚDE" e com a logomarca institucional da Prefeitura (brasão), em até 4 cores (medindo 12 x 20 cm (fechada); Fecho com botão de pressão, sendo a frente em material plástico transparente e o verso em material plástico branco opaco, espessura 0,15 à 0,20mm. \*Solicita-se a confirmação da Logomarca com esta Coordenação previamente a confecção da mesma.



**COTA RESERVADA**

<b>137</b>	<b>ANESTÉSICO INJETÁVEL LOCAL –</b> Cloridrato de artcaína 4% (40mg/ml) com epinefrina 1:100.000 (10Mg/ml – envasado em tubete de cristal e embolos siliconizados) – cada tubete com 1,8 ml cada. Embalagem com 50 tbs (tubetes). Cada tubete deverá estar envolvido por adesivo de segurança que proteja a cavidade oral em caso de quebra. O produto deverá estar alojado em blisters lacrados com 10 tubetes. Cada apresentação: Cx c/ 50 tbs.	<b>PRESTAMED HOSPITALAR LTDA</b>	<b>CATÁLOGO</b>	<b>DFL</b>	<b>APROVADO</b>	
------------	--	--	-----------------	------------	-----------------	--

139	<p><b>KIT DE HIGIENE BUCAL INFANTIL</b> – Contendo <b>01 ESCOVA DENTAL INFANTIL</b> Cerdas macias ou super macias de nylon, cabeça pequena e cabo que facilite a empunhadura, de preferência reto. Se possível com design divertido para promover a higiene bucal eficiente e também com alegria e motivação desde cedo. Aplicação: Infantil de 04 (ou 05) anos até 10 (ou 12) anos; características adicionais: tipo cerdas: super macias ou macias, aproximadamente com 04 fileiras e cerca de 28 tufo, medindo cerca de 17 cm. E com capa protetora de cerdas * Marca de referência sugerida: a marca green (Escova dental); Condor (escova dental); Kess (escova dental); colgate (escova dental); ou marca de qualidade similar. Apresentar certificado de controle de qualidade da ABO (Associação Brasileira de Odontologia) e Registro na ANVISA, de acordo com a Portaria nº 97/1996. A escova deve ser personalizada no cabo com a seguinte frase: "SECRETARIA MUNICIPAL DE SAÚDE/NF" Deve ainda ser embalada individualmente com protetor de cerdas e um saquinho plástico lacrado; <b>01 CREME DENTAL</b>, tubo com 90 gr. contendo carbonato de cálcio, monofluorofosfato de sódio (1500ppm), aroma e outros componentes que ajudam na prevenção da cárie, do tártaro e da placa bacteriana. ** Marcas de referência sugerida:</p>	GOLDEN CLEAN PRODUTOS CO		ALG DENTAL/ALGS UN	APROVADO	
-----	---	-----------------------------------	--	--------------------------	----------	--





Oral B; Colgate; Close up; Sorriso ou marca de qualidade similar. Apresentar certificado de controle de qualidade da ABO (Associação Brasileira de Odontologia) e Registro na ANVISA, de acordo com a Portaria nº 97/1996; 01 FIO DENTAL, estojo (tubete) de 25 metros em poliamida, cera (classic neutro); **01 EMBALAGEM PLÁSTICA** deve ser personalizada com a seguinte frase: " **SECRETARIA DE SAÚDE/NF** " e com a logomarca institucional da Prefeitura (brasão), em até 4 cores (medindo 12 x 20 cm (fechada); Fecho com botão de pressão, sendo a frente em material plástico transparente e o verso em material plástico branco opaco, espessura 0,15 à 0,20mm \*Solicita-se a confirmação da Logomarca com esta Coordenação previamente a confecção da mesma.

141	<p><b>KIT DE HIGIENE BUCAL ADOLESCENTE/ADULTO – Contendo: 01 ESCOVA DENTAL ADOLESCENTE/ADULTO</b>, cerdas macias ou extra macias em nylon, com 04 fileiras de tufos, contendo entre 30 a 40 tufos de cerdas aparadas e arredondadas uniformemente na mesma altura, com feixes de cerdas homogêneas, escova compacta, cabo opaco anatômico (polipropileno atóxico), medindo cerca de 20 cm. * Marca de referência sugerida: a marca gren (Escova dental); Condor (escova dental); Kess (escova dental); colgate (escova dental); ou marca de qualidade similar. Apresentar certificado de controle de qualidade da ABO (Associação Brasileira de Odontologia) e Registro na ANVISA, de acordo com a Portaria nº 97/1996. A escova deve ser personalizada no cabo com a seguinte frase: "<b>SECRETARIA DE SAÚDE/NF</b>". Deve ainda ser embalada individualmente com protetor de cerdas e um saquinho plástico lacrado. 01 CREME DENTAL – Tubo com 90 gr. Contendo carbonato de cálcio, monofluorfosfato de sódio (1500ppm), aroma e outros componentes que ajudam na prevenção da cárie, do tártaro e da placa bacteriana. ** Marcas de referência sugerida: Oral B; Colgate; Close up; Sorriso ou marca de qualidade similar. Deve possuir registro na ANVISA e selo de controle de qualidade ABO) Associação Brasileira de Odontologia);</p>	GOLDEN CLEAN PRODUTOS CO	CATÁLOGO	ALG DENTAL/ALGS UN	APROVADO	
-----	---	-----------------------------------	----------	--------------------------	----------	--



01 FIO DENTAL – Estojo (tubete) de 25 metros em poliamida, cera (classic neutro);  
01 EMBALAGEM PLÁSTICA deve ser personalizada com a seguinte frase: "SECRETARIA MUNICIPAL DE SAÚDE" e com a logomarca institucional da Prefeitura (brasão), em até 4 cores (medindo 12 x 20 cm (fechada); Fecho com botão de pressão, sendo a frente em material plástico transparente e o verso em material plástico branco opaco, espessura 0,15 à 0,20mm.  
\*Solicita-se a confirmação da Logomarca com esta Coordenação previamente a confecção da mesma.



**NOVA  
FRIBURGO**  
P R E F E I T U R A



S E C R E T A R I A   D E  
L I C I T A Ç Õ E S   E  
P L A N E J A M E N T O





NOVA

FRIBURGO

PREFEITURA

SECRETARIA DE

PLANEJAMENTO E

LICITAÇÃO

LAUDO PARA APROVAÇÃO DE CATÁLOGOS

EDITAL DE PREGÃO ELETRÔNICO: Nº 90.171/2025

PROCESSO ADMINISTRATIVO: Nº 25.620/2025

MODALIDADE: PREGÃO ELETRÔNICO

TIPO: MENOR PREÇO UNITÁRIO

UNIDADE REQUISITANTE: SECRETARIA DE SAÚDE

OBJETO: REGISTRO DE PREÇOS para futura e eventual AQUISIÇÃO, SOB DEMANDA, DE MATERIAL DE CONSUMO ODONTOLÓGICO, para atender à necessidade da Subsecretaria de Atenção Básica/Coord. Saúde Bucal, pelo período de 01 (um) ano, conforme condições, especificações, quantidades, exigências e estimativas, estabelecidas nas Requisitos de compras, bem como nas demais cláusulas presentes no Termo de Referência correlato.

Com os cordiais cumprimentos, venho, por meio deste, encaminhar os catálogos referentes ao Pregão n.º 90.006/2026, para conhecimento e análise quanto à compatibilidade das especificações solicitadas no edital, conforme documentos anexos. Após a análise, solicita-se que o laudo seja encaminhado ao setor da Comissão permanente de Pregão III a fim de dar prosseguimento à licitação.

ITEM	ESPECIFICAÇÃO	EMPRESA	TIPO	MARCA	SITUAÇÃO	MOTIVO
01	ANESTÉSICO INJETÁVEL LOCAL - Com cada ml contendo 20 mg de cloridrato de lábacoína, 10 mg de epinefrina, também contendo como adjuvante, Sulfato de Metilparaben, envasado em tubos de cristal com 1,8 ml e tampões siliconados. Cada tubeto deverá estar envolvido por adesivo de segurança que propicie a validade até um ano de validade. O produto deverá estar	PRESTAMED HOSPITALAR LTDA	CATÁLOGO	DPL	APROVADO	
07	AGULHA GENGIVAL ESTERILIZADA - Longa com cônica de aproximadamente 38 mm de comprimento, calibre 27 G que possua bialéptiplo e seja siliconada; deve possuir gravação de marca, tamanho, data e validade nas tampas de plástico e tenha prazo de validade superior a 4 anos. Apresenta (pelo Cr. 12) 100	BERITH COMERCIO DE PRODUTOS ODONTOLOGICOS LTDA	CATÁLOGO	SG	REPROVADO	REPROVADO - Anteriormente foi reprovado também pelo mesmo motivo que explicamos. A empresa em questão não atende ao descritivo e está oferecendo agulha CURTA. Negamos novamente pelo mesmo motivo. Precisamos que atenda AGULHA LONGA - APROX. 38 MM - CALIBRE 27 G - BISEL TRÍPLIO - SILICONIZADA E TODAS OS DEMAIS REFERÊNCIAS DO DESCRITIVO. tem que ser agulha longa.
12	RESINA COMPOSTA MICROHÍBRIDA FOTOPOLIMERIZÁVEL - Radiopaca para restauração dentária posterior (c/ carga de sílica/filica. Sempre com 14 ou cor A 1,5. * Super-se marca de referência: 3M (resina Filtek 2 100 etc) 3M (resina 2 100) Ultrafast (resina formol), ou marca de qualidade similar.	BERITH COMERCIO DE PRODUTOS ODONTOLOGICOS LTDA	CATÁLOGO	Maquira	APROVADO	
55	ESCOVA DENTAL INFANTIL - Com cerdas macias ou super macias de nylon, cabeça com borda protetora emborrachada. Material cabo plástico e com parte emborrachada para facilitar a empunhadura, aplicação infantil de 0 até 4 anos, características adicionais: cantos arredondados, tipo cerdas: macias ou super macias, mínimo de 3 filares e aproximadamente 26 tufo, medindo cerca de 15 cm. E com capa protetora de cerdas. Apresentar certificado de controle de qualidade da ABQ (Associação Brasileira de Odontologia) e Registro na ANVISA, de acordo com a Portaria nº 97/1996. * Marca de referência sugerida: a marca green (até 4 anos - Escova dental super macia) tem atendendo muito bem às demandas da Saúde Bucal. Mas ainda assim, caso necessário, sugere-se outras marcas como: Cander (escova infantil), Kera (escova infantil) ou marca de qualidade similar.	RAPOSO DISTRIBUIDORA DE MEDICAMENTOS LTDA	CATÁLOGO	floppy	APROVADO	
56	ESCOVA DENTAL INFANTIL - Com cerdas macias ou super macias de nylon, cabeça pequena e cabo que facilite a empunhadura, de preferência reto. Se possível com design divertido para promover a higiene bucal eficiente e também com água e mentolção desde muito. Aplicação infantil de 04 (ou 05) anos até 10 (ou 12) anos, características adicionais: tipo cerdas: super macias ou macias, aproximadamente com 6 filares e cerca de 26 tufo, medindo cerca de 17 cm. E com capa protetora de cerdas. Apresentar certificado de controle de qualidade da ABQ (Associação Brasileira de Odontologia) e Registro na ANVISA, de acordo com a Portaria nº 97/1996. * Marca de referência sugerida: a marca green (Escova dental) Cander (escova dental), Kera (escova dental), colgate (escova dental), ou marca de qualidade similar.	GOLDEN CLEAN PRODUTOS COMERCIAIS LTDA	CATÁLOGO	ALG DENTAL/ALGSUN	APROVADO	
57	ESCOVA DENTAL ADULTO - Com cerdas macias ou extra macias em nylon, com pontas arred e arredondadas - separadas uniformemente na mesma altura, com 6 filares de aproximadamente 30 a 40 tufo de cerdas, cabo reto ou levemente angulado, ergonômico, medindo cerca de 20 cm, embalado individualmente de preferência com estojo plástico protetor de cerdas. * Marca de referência sugerida: a marca green (Escova dental), Cander (escova dental), Kera (escova dental), colgate (escova dental), ou marca de qualidade similar. Apresentar certificado de controle de qualidade da ABQ (Associação Brasileira de Odontologia) e Registro na ANVISA, de acordo com a Portaria nº 97/1996.	GOLDEN CLEAN PRODUTOS COMERCIAIS LTDA	CATÁLOGO	ALG DENTAL/ALGSUN	APROVADO	
79	ALGINATO - Pó para com aproximadamente 100 g.	BERITH COMERCIO DE	CATÁLOGO	MAQUIRA	APROVADO/	APROVADO
120	Pasta Moldagem - Material Básico: Silicone De Condensação Apresenta (pelo Conjunto Completo - Tipo: Base + Catalizador - Características Adicionais: Laboratorial, Dura, Carga De 15 Stone "A" Para com aproximadamente 2,5 kg.	REDE UP MATERIAIS MEDICOS E ODONTOLOGICOS LTDA	CATÁLOGO	yller ou figm	APROVADO	
135	CIMENTO IONOMER DE VIDRO - (para Técnica de Tratamento Restaurador - Autocondição - ARTS Autoaplicável/condição), Biorreção de fluo, alta viscosidade - Caixa com 10 a 12,5 gramas de pó + 6 a 8,5 ml de líquido necessário. Marca de referência sugerida: 3M (Vitre 100, 3M (Vitre Molari), DPL (Vitre Molari), ou	BERITH COMERCIO DE PRODUTOS ODONTOLOGICOS LTDA	CATÁLOGO	FGM	REPROVADO	Foram colocadas algumas marcas de referência neste item para facilitar e orientar na compra. O referido item (ondmero de vidro tem que ter ALTA VISCOSIDADE. Pode se orientar a comprar pelas marcas sugeridas como referência no descritivo do item. Este produto é imprescindível para realizar a técnica odontológica em AMBIENTE ESCOLAR DE ACORDO COM NORMAS DO MINISTÉRIO DA SAÚDE.

Ficamos à disposição para eventuais esclarecimentos que se fizerem necessários.

Respeitosamente,

Medeiros Rodrigues

Pregoeiro - Comissão de Pregão III

Mat.: 468.036

Nova Friburgo, 08 de abril de 2026.

Fernanda

Ass. Responsável Técnico

Mat.: