



CONFERÊNCIA – DOCUMENTOS PARA HABILITAÇÃO

Processo Administrativo nº: 9.752 / 2025	Pregão nº: 90.126 / 2025	Objeto: REGISTRO DE PREÇOS para futura e eventual CONTRATAÇÃO DE EMPRESA ESPECIALIZADA PARA O FORNECIMENTO DE MEDICAMENTOS CONTROLADOS, para atender as necessidades da Rede Municipal de Saúde, pelo período de 01 (um) ano.		
Pregão: () I () II (x) III	Data do Pregão: 30 / 10 / 2025			
Empresa Licitante: SICAFLA COMERCIO DE PRODUTOS FARMACEUTICOS LTDA		CNPJ Nº: 03.828.079/0001-31		
DOCUMENTOS		SITUAÇÃO	VALIDADE	OBSERVAÇÕES
(X)	SICAF			
(X)	TCU / CEIS			
(X)	PROPOSTA READEQUADA			
(X)	CONTRATO SOCIAL (CONSOLIDADO)			
(X)	DOCUMENTOS SÓCIOS			
(X)	CNPJ	(X) ATIVO () INATIVO		
(X)	INSCRIÇÃO ESTADUAL			
(X)	INSCRIÇÃO MUNICIPAL			
(X)	CND FEDERAL / UNIÃO / INSS	() NEGATIVA (X) POSITIVA C/E NEGATIVA () POSITIVA	29/12/2025	
(X)	CND MUNICIPAL / DÍVIDA ÁTIVA	(X) NEGATIVA () POSITIVA C/E NEGATIVA () POSITIVA	20/11/2025	
(X)	CND ESTADUAL / DÍVIDA ÁTIVA	(X) NEGATIVA () POSITIVA C/E NEGATIVA () POSITIVA	29/12/2025	
(X)	CRF FGTS	(X) NEGATIVA () POSITIVA C/E NEGATIVA () POSITIVA	11/12/2025	
(X)	CND (TRABALHISTA)	(X) NEGATIVA () POSITIVA C/E NEGATIVA () POSITIVA	04/04/2026	
(X)	FALÊNCIA E CONCORDATA	(X) NADA CONSTA () CONSTA		
()	DECLARAÇÃO CARTÓRIOS			
()	BALANÇO 23/24			
(X)	ATESTADO CAPACITAÇÃO TÉCNICA	(X) ATENDE () NÃO ATENDE		
(X)	AF / AFE ANVISA			
(X)	LICENÇA SANITÁRIA			
(X)	REGISTRO ENTIDADE PROFISSIONAL		30/04/2025	
()	DECLARAÇÃO ME /EPP (ANEXO V)			
()	OUTROS DOCUMENTOS			
(X)	DECLARAÇÃO UNIFICADA (ANEXO IV)			
Após a análise dos documentos a empresa foi: () DESCLASSIFICADA (X) HABILITADA () INABILITADA				

Nova Friburgo, 25 de novembro de 2025.

Assinatura do(a) Pregoeiro (a)	Assinatura do Apoio	Assinatura do Apoio
--------------------------------	---------------------	---------------------

A
PREFEITURA MUNICIPAL DE NOVA FRIBURGO

EDITAL DE PREGÃO ELETRÔNICO Nº 90.126/2025
PROCESSO ADMINISTRATIVO Nº 9.752/2025
MODALIDADE: PREGÃO ELETRÔNICO
TIPO: MENOR PREÇO UNITÁRIO
OBJETO: REGISTRO DE PREÇOS para futura e eventual CONTRATAÇÃO DE EMPRESA ESPECIALIZADA PARA O FORNECIMENTO DE MEDICAMENTOS CONTROLADOS, para atender as necessidades da Rede Municipal de Saúde, pelo período de 01 (um) ano.

PROPOSTA DE PREÇO

A empresa Sicafla Comércio de Produtos Farmaceuticos LTDA, estabelecida na Avenida Padre Roser, 42 - Salas 916, 917 e 918 - Vila da Penha - Rio de Janeiro - CEP: 21.220-560, telefone (21) 99508-1748, e-mail lic@sicafla.com.br, inscrita no CNPJ sob nº03.828.079/0001-31, neste ato representada por Andre Luis de Torres, Sócio Administrador, RG 08.798.421-7, CPF 013.445.377-82, vem por meio desta, apresentar Proposta de Preços ao Edital de Pregão Eletrônico nº 90.126/2025, em epígrafe, que tem por objeto o REGISTRO DE PREÇOS para futura e eventual CONTRATAÇÃO DE EMPRESA ESPECIALIZADA PARA O FORNECIMENTO DE MEDICAMENTOS CONTROLADOS, para atender as necessidades da Rede Municipal de Saúde, pelo período de 01 (um) ano, conforme segue:

ITEM	ESPECIFICAÇÃO	U/C	QTDE	VALOR UNITARIO	VALOR TOTAL	VALOR POR EXTENSO	REGISTRO	EMBALAGEM	MARCA / FABRICANTE
1	ALFENTANILA 0,544mg/mL- 5mL	AMPOLA	1.560	R\$ 26,40	R\$ 41.184,00	VALOR UNITÁRIO = vinte e seis reais e quarenta centavos VALOR TOTAL = quarenta e um mil cento e oitenta e quatro reais	1029801320015	0,544 MG/ML SOL INJ CX 10 AMP VD TRANS X 5 ML	CRISTÁLIA
4	BIPERIDENO 2mg	COMPRIMIDO	84.000	R\$ 0,29	R\$ 24.360,00	VALOR UNITÁRIO = vinte e nove centavos VALOR TOTAL = vinte e quatro mil trezentos e sessenta reais	1029805990031	2 MG COM CT BL AL PLAS PVC/PVDC TRANS X 200	CRISTÁLIA
12	CLONAZEPAM SOLUÇÃO ORAL 2,5 mg/mL - 20ml	FRASCO	19.119	R\$ 2,25	R\$ 43.017,75	VALOR UNITÁRIO = dois reais e vinte e cinco centavos VALOR TOTAL = quarenta e três mil e dezessete reais e setenta e cinco centavos	1542303300046	2,5 MG/ML SOL OR CX 50 FR GOT PLAS OPC X 20 ML	GEOLAB
13	CLORIDRATO DE TRAZODONA 50mg	COMPRIMIDO	72.000	R\$ 0,22	R\$ 15.840,00	VALOR UNITÁRIO = vinte e dois centavos VALOR TOTAL = quinze mil oitocentos e quarenta reais	1565100790080	50 MG COM CT BL AL PLAS PVC/PVDC TRANS X 60	ZYDUS

Matriz (Rio de Janeiro, RJ)
Avenida Padre Roser, 42 – Salas 916, 917 e 918 – Vila da Penha – CEP.: 21.220-560
CNPJ: 03.828.079/0001-31
I.E.: 79.912.190 I.M.: 0279958-8

Filial 1 (Serra, ES)
Avenida Talma Rodrigues Ribeiro, 147 – Galpão 2, Setor a/b/c/d/e – Portal de Jacaraípe – CEP.: 29.173-795
CNPJ: 03.828.079/0002-12
I.E.: 083760776 I.M.: 4721437

Filial 2 (São João de Meriti, RJ)
Rodovia Presidente Dutra, 5901 – Km 9, Galpão 1 e 2, Conj. Comercial 20 – Centro – CEP.: 25.510-000
CNPJ: 03.828.079/0003-01
I.E.: 14.855.696 I.M.: 65888

Tel.: (21) 99508-1748

E-mail: lic@sicafla.com.br ou sicaflafarma@gmail.com



SICAFLA COMÉRCIO DE PRODUTOS FARMACÊUTICOS LTDA

14	CLOPRIMAZINA (CLORIDRATO DE) 25 mg	COMPRIMIDO	49.170	R\$ 0,28	R\$ 13.767,60	VALOR UNITÁRIO = vinte e oito centavos VALOR TOTAL = treze mil setecentos e sessenta e sete reais e sessenta centavos	1029802260229	25 MG COM REV CT BL AL PLAS PVC/PVDC TRANS X 200	CRISTÁLIA
20	DIAZEPAM 5 mg	COMPRIMIDO	21.390	R\$ 0,04	R\$ 855,60	VALOR UNITÁRIO = quatro centavos VALOR TOTAL = oitocentos e cinquenta e cinco reais e sessenta centavos	1018600190100	5 MG COM CX ENV AL POLIET X 1000	SANTISA
21	DIAZEPAM 10mg	COMPRIMIDO	67.200	R\$ 0,05	R\$ 3.360,00	VALOR UNITÁRIO = cinco centavos VALOR TOTAL = três mil trezentos e sessenta reais	1018600190119	10 MG COM CX ENV AL POLIET X 1000	SANTISA
23	ETOMIDATO 2mg/mL - 10 mL	AMPOLA	960	R\$ 12,45	R\$ 11.952,00	VALOR UNITÁRIO = doze reais e quarenta e cinco centavos VALOR TOTAL = onze mil novecentos e cinquenta e dois reais	1029802620020	2 MG/ML SOL INJ CX 25 AMP VD TRANS X 10 ML (EMB HOSP)	CRISTÁLIA
27	FENOBARBITAL SOLUÇÃO ORAL 40 mg/mL-4% - 20 mL	FRASCO	1.242	R\$ 5,60	R\$ 6.955,20	VALOR UNITÁRIO = cinco reais e sessenta centavos VALOR TOTAL = seis mil novecentos e cinquenta e cinco reais e vinte centavos	1029800160030	40MG/ML SOL OR CX 10 FR GOT VD AMB X 20 ML	CRISTÁLIA
28	FENOBARBITAL SÓDICO 100mg/mL- SOL. INJ. - 2 mL	AMPOLA	820	R\$ 2,46	R\$ 2.017,20	VALOR UNITÁRIO = dois reais e quarenta e seis centavos VALOR TOTAL = dois mil e dezessete reais e vinte centavos	1029800160197	100 MG/ML SOL INJ IM/IV CX 25 AMP VD TRANS X 2 ML	CRISTÁLIA
32	HALOPERIDOL SOLUÇÃO ORAL GTS. 2mg/mL - 20 mL.	FRASCO	1.395	R\$ 4,69	R\$ 6.542,55	VALOR UNITÁRIO = quatro reais e sessenta e nove centavos VALOR TOTAL = seis mil quinhentos e quarenta e dois reais e cinquenta e cinco centavos	1029800200301	2 MG/ML SOL GOT OR CX 10 FR GOT PLAS OPC X 20 ML	CRISTÁLIA

Matriz (Rio de Janeiro, RJ)

Avenida Padre Roser, 42 – Salas 916, 917 e
918 – Vila da Penha – CEP.: 21.220-560

CNPJ: 03.828.079/0001-31

I.E.: 79.912.190 I.M.: 0279958-8

Tel.: (21) 99508-1748

Filial 1 (Serra, ES)

Avenida Talma Rodrigues Ribeiro, 147 –
Galpão 2, Setor a/b/c/d/e –
Portal de Jacaraípe – CEP.: 29.173-795

CNPJ: 03.828.079/0002-12

I.E.: 083760776 I.M.: 4721437

Filial 2 (São João de Meriti, RJ)

Rodovia Presidente Dutra, 5901 – Km 9,
Galpão 1 e 2, Conj. Comercial 20 – Centro –
CEP.: 25.510-000

CNPJ: 03.828.079/0003-01

I.E.: 14.855.696 I.M.: 65888

E-mail: lic@sicafla.com.br ou sicaflafarma@gmail.com



SICAFLA COMÉRCIO DE PRODUTOS FARMACÊUTICOS LTDA

33	HALOPERIDOL 1mg	COMPRIMIDO	60.000	R\$ 0,17	R\$ 10.200,00	VALOR UNITÁRIO = dezessete centavos VALOR TOTAL = dez mil e duzentos reais	1029800200229	1 MG COM CX BL AL PLAS TRANS X 200	CRISTÁLIA
37	ISOFLURANO 100% (1ml/ml) – Frasco de 240 ml	FRASCO	3	R\$ 219,99	R\$ 659,97	VALOR UNITÁRIO = duzentos e dezenove reais e noventa e nove centavos VALOR TOTAL = seiscentos e cinquenta e nove reais e noventa e sete centavos	1029801300010	1ML/ML SOL INAL CT FR VD AMB X 100 ML	CRISTÁLIA
52	NORTRIPTILINA 25mg	CAPS	18.000	R\$ 0,33	R\$ 5.940,00	VALOR UNITÁRIO = trinta e três centavos VALOR TOTAL = cinco mil novecentos e quarenta reais	1044002150112	25 MG CAP DURA CT BL AL PLAS PVC TRANS X 60	CELLERA
59	RISPERIDONA 1mg	COMPRIMIDO	9.360	R\$ 0,10	R\$ 936,00	VALOR UNITÁRIO = dez centavos VALOR TOTAL = novecentos e trinta e seis reais	1256802690071	1 MG COM REV CT BL AL PLAS PVC/PVDC 40 TRANS X 300	PRATI
60	RISPERIDONA 2mg	COMPRIMIDO	7.500	R\$ 0,11	R\$ 825,00	VALOR UNITÁRIO = onze centavos VALOR TOTAL = oitocentos e vinte e cinco reais	1256802690193	2 MG COM REV CT BL AL PLAS PVC/PVDC 40 TRANS X 300	PRATI
61	SERTRALINA 50mg	COMPRIMIDO	72.000	R\$ 0,12	R\$ 8.640,00	VALOR UNITÁRIO = doze centavos VALOR TOTAL = oito mil seiscentos e quarenta reais	1256802710070	50 MG COM REV CT BL AL PLAS PVC TRANS X 500	PRATI
74	DEXMEDETOMIDINA 100mcg/mL - 2mL	F/A	3.753	R\$ 7,50	R\$ 28.147,50	VALOR UNITÁRIO = sete reais e cinquenta centavos VALOR TOTAL = vinte e oito mil cento e quarenta e sete reais e cinquenta centavos	1935700010020	100 MCG/ML SOL INJ CT 5 FA VD TRANS X 2 ML	VOLPHARMA
86	VALPROATO DE SÓDIO 500mg	COMPRIMIDO	24.562	R\$ 0,66	R\$ 16.210,92	VALOR UNITÁRIO = sessenta e seis centavos VALOR TOTAL = dezesseis mil duzentos e dez reais e noventa e dois centavos	1097402580034	500 MG COM REV CT FR VD AMB X 50	BIOLAB

Matriz (Rio de Janeiro, RJ)

Avenida Padre Roser, 42 – Salas 916, 917 e 918 – Vila da Penha – CEP.: 21.220-560

CNPJ: 03.828.079/0001-31

I.E.: 79.912.190 I.M.: 0279958-8

Tel.: (21) 99508-1748

Filial 1 (Serra, ES)

Avenida Talma Rodrigues Ribeiro, 147 – Galpão 2, Setor a/b/c/d/e – Portal de Jacaraípe – CEP.: 29.173-795

CNPJ: 03.828.079/0002-12

I.E.: 083760776 I.M.: 4721437

Filial 2 (São João de Meriti, RJ)

Rodovia Presidente Dutra, 5901 – Km 9, Galpão 1 e 2, Conj. Comercial 20 – Centro – CEP.: 25.510-000

CNPJ: 03.828.079/0003-01

I.E.: 14.855.696 I.M.: 65888

E-mail: lic@sicafla.com.br ou sicaflafarma@gmail.com



SICAFLA COMÉRCIO DE PRODUTOS FARMACÊUTICOS LTDA

VALOR TOTAL DA PROPOSTA	R\$ 241.411,29	Duzentos e Quarenta e Um Mil, Quatrocentos e Onze Reais e Vinte e Nove centavos
-------------------------	----------------	---

Dados Bancários:

Banco: Santander
Agência: 3724
Conta Corrente: 13004439-6

A validade desta proposta é de 90 (noventa) dias corridos, contados da data da abertura da sessão pública de PREGÃO ELETRÔNICO.

DECLARAMOS QUE:

- Nos valores propostos estarão inclusos todos os custos operacionais, encargos previdenciários, trabalhistas, tributários, comerciais e quaisquer outros que incidam direta ou indiretamente no fornecimento dos bens;
- Os valores pospostos estão abaixo do dos limites do Preço de Fábrica (PF) ou, em caso de aplicação do Coeficiente de Adequação de Preços CAP, do Preço Máximo de Venda ao Governo (PMVG), definidos pela Câmara de Regulação do Mercado de Medicamentos CMED/ANVISA;
- Os valores propostos observaram a desoneração de ICMS, quando estabelecida em convênios firmados no Conselho Nacional de Política Fazendária CONFAZ, quando aplicável.

Rio de Janeiro, 12 de novembro de 2025.

ANDRE LUIS DE
TORRES:01344537782
SICAFLA COMERCIO DE PRODUTOS FARMACEUTICOS LTDA
André Luis de Torres
Sócio Administrador
CPF nº 013.445.377-82
RG nº 08.798.421-7

Assinado de forma digital por ANDRE
LUIS DE TORRES:01344537782
Dados: 2025.11.12 11:21:11 -03'00'



Matriz (Rio de Janeiro, RJ)
Avenida Padre Roser, 42 – Salas 916, 917 e 918 – Vila da Penha – CEP.: 21.220-560
CNPJ: 03.828.079/0001-31
I.E.: 79.912.190 I.M.: 0279958-8

Tel.: (21) 99508-1748

Filial 1 (Serra, ES)
Avenida Talma Rodrigues Ribeiro, 147 – Galpão 2, Setor a/b/c/d/e – Portal de Jacaraípe – CEP.: 29.173-795
CNPJ: 03.828.079/0002-12
I.E.: 083760776 I.M.: 4721437

Filial 2 (São João de Meriti, RJ)
Rodovia Presidente Dutra, 5901 – Km 9, Galpão 1 e 2, Conj. Comercial 20 – Centro – CEP.: 25.510-000
CNPJ: 03.828.079/0003-01
I.E.: 14.855.696 I.M.: 65888

E-mail: lic@sicafla.com.br ou sicaflafarma@gmail.com

NIRE (DA SEDE OU DA FILIAL QUANDO A SEDE FOR EM OUTRA UF)

33.6.0073469-0

Tipo Jurídico

Sociedade empresária limitada

Porte Empresarial

Microempresa

Nome

SICAFLA COMERCIO DE PRODUTOS FARMACEUTICOS LTDA

Código Ato

Eventos

002

Cód	Qtde.	Descrição do Ato / Evento
021	1	Alteração / Alteração de Dados (Exceto Nome Empresarial)
023	1	Alteração / Abertura de Filial na UF da Sede
XXX	XX	XX
XXX	XX	XX
XXX	XX	XX

CERTIFICO O DEFERIMENTO POR JORGE PORTELA SOB O NÚMERO E DATA ABAIXO:

NIRE / Arquivamento	CNPJ	Endereço / Endereço completo no exterior	Bairro	Município	Estado
00006351406	03.828.079/0001-31	Avenida Padre Roser 00042	Vila da Penha	Rio de Janeiro	RJ
33901958015	03.828.079/0003-01	Rodovia PRESIDENTE DUTRA 5901	CENTRO	São João de Meriti	RJ
XXXXXXXXXX	XX.XXX.XXX/XXXX-XX	XXXXXXXXXXXXXXXXXXXXXXXXXXXX	XXXXXXXXXXXXXXXXXXXX	XXXXXXXXXX	XX
XXXXXXXXXX	XX.XXX.XXX/XXXX-XX	XXXXXXXXXXXXXXXXXXXXXXXXXXXX	XXXXXXXXXXXXXXXXXXXX	XXXXXXXXXX	XX
XXXXXXXXXX	XX.XXX.XXX/XXXX-XX	XXXXXXXXXXXXXXXXXXXXXXXXXXXX	XXXXXXXXXXXXXXXXXXXX	XXXXXXXXXX	XX
XXXXXXXXXX	XX.XXX.XXX/XXXX-XX	XXXXXXXXXXXXXXXXXXXXXXXXXXXX	XXXXXXXXXXXXXXXXXXXX	XXXXXXXXXX	XX
XXXXXXXXXX	XX.XXX.XXX/XXXX-XX	XXXXXXXXXXXXXXXXXXXXXXXXXXXX	XXXXXXXXXXXXXXXXXXXX	XXXXXXXXXX	XX
XXXXXXXXXX	XX.XXX.XXX/XXXX-XX	XXXXXXXXXXXXXXXXXXXXXXXXXXXX	XXXXXXXXXXXXXXXXXXXX	XXXXXXXXXX	XX
XXXXXXXXXX	XX.XXX.XXX/XXXX-XX	XXXXXXXXXXXXXXXXXXXXXXXXXXXX	XXXXXXXXXXXXXXXXXXXX	XXXXXXXXXX	XX
XXXXXXXXXX	XX.XXX.XXX/XXXX-XX	XXXXXXXXXXXXXXXXXXXXXXXXXXXX	XXXXXXXXXXXXXXXXXXXX	XXXXXXXXXX	XX
XXXXXXXXXX	XX.XXX.XXX/XXXX-XX	XXXXXXXXXXXXXXXXXXXXXXXXXXXX	XXXXXXXXXXXXXXXXXXXX	XXXXXXXXXX	XX
XXXXXXXXXX	XX.XXX.XXX/XXXX-XX	XXXXXXXXXXXXXXXXXXXXXXXXXXXX	XXXXXXXXXXXXXXXXXXXX	XXXXXXXXXX	XX
XXXXXXXXXX	XX.XXX.XXX/XXXX-XX	XXXXXXXXXXXXXXXXXXXXXXXXXXXX	XXXXXXXXXXXXXXXXXXXX	XXXXXXXXXX	XX
XXXXXXXXXX	XX.XXX.XXX/XXXX-XX	XXXXXXXXXXXXXXXXXXXXXXXXXXXX	XXXXXXXXXXXXXXXXXXXX	XXXXXXXXXX	XX
XXXXXXXXXX	XX.XXX.XXX/XXXX-XX	XXXXXXXXXXXXXXXXXXXXXXXXXXXX	XXXXXXXXXXXXXXXXXXXX	XXXXXXXXXX	XX
XXXXXXXXXX	XX.XXX.XXX/XXXX-XX	XXXXXXXXXXXXXXXXXXXXXXXXXXXX	XXXXXXXXXXXXXXXXXXXX	XXXXXXXXXX	XX
XXXXXXXXXX	XX.XXX.XXX/XXXX-XX	XXXXXXXXXXXXXXXXXXXXXXXXXXXX	XXXXXXXXXXXXXXXXXXXX	XXXXXXXXXX	XX
XXXXXXXXXX	XX.XXX.XXX/XXXX-XX	XXXXXXXXXXXXXXXXXXXXXXXXXXXX	XXXXXXXXXXXXXXXXXXXX	XXXXXXXXXX	XX
XXXXXXXXXX	XX.XXX.XXX/XXXX-XX	XXXXXXXXXXXXXXXXXXXXXXXXXXXX	XXXXXXXXXXXXXXXXXXXX	XXXXXXXXXX	XX
XXXXXXXXXX	XX.XXX.XXX/XXXX-XX	XXXXXXXXXXXXXXXXXXXXXXXXXXXX	XXXXXXXXXXXXXXXXXXXX	XXXXXXXXXX	XX
XXXXXXXXXX	XX.XXX.XXX/XXXX-XX	XXXXXXXXXXXXXXXXXXXXXXXXXXXX	XXXXXXXXXXXXXXXXXXXX	XXXXXXXXXX	XX



Gabriel Oliveira de Souza Voi
SECRETÁRIO GERAL

Deferido em 18/07/2024 e arquivado em 19/07/2024

Nº de Páginas Capa Nº Páginas

6

1/1

Observação:

Junta Comercial do Estado do Rio de Janeiro

Empresa: SICAFLA COMERCIO DE PRODUTOS FARMACEUTICOS LTDA

NIRE: 336.0073469-0 Protocolo: 2024/00602234-4 Data do protocolo: 18/07/2024

CERTIFICO O ARQUIVAMENTO em 19/07/2024 SOB O NÚMERO 00006351406, 33901958015 e demais constantes do termo de autenticação.

Autenticação: CC9C635C52904584D58039DF79834F4355D5BC12F771D857299A4987B8EB8064

Para validar o documento acesse <https://www.jucerja.rj.gov.br/servicos/chanceladigital>, informe o nº de protocolo.



NIRE (DA SEDE OU DA FILIAL QUANDO A SEDE FOR EM OUTRA UF)

33.6.0073469-0

Tipo Jurídico

Sociedade empresária limitada

Porte Empresarial

Microempresa

Nº do Protocolo

2024/00602234-4

18/07/2024 11:58:58

JUCERJA

Último arquivamento:

00005821094 - 12/12/2022

NIRE: 33.6.0073469-0

SICAFLA COMERCIO DE PRODUTOS FARMACEUTICOS LTDA

Boleto(s): 104791343

Hash: A13264E2-8A0E-41CD-96B3-C2EC9EC5E66E

Orgão	Calculado	Pago
Junta	469,00	469,00
DREI	0,00	0,00

REQUERIMENTO

Ilmo Sr. Presidente da Junta Comercial do Estado do Rio de Janeiro

SICAFLA COMERCIO DE PRODUTOS FARMACEUTICOS LTDA

requer a v. sa o deferimento do seguinte ato:

Código
do Ato

002

Código Evento	Qtde.	Descrição do ato / Descrição do evento
021	1	Alteração / Alteração de Dados (Exceto Nome Empresarial)
023	1	Alteração / Abertura de Filial na UF da Sede
XXX	XXX	XX
XXX	XXX	XX
XXX	XXX	XX

Requerente

Nome:	Andre Luiz Aniceto de Mattos
Assinatura:	ASSINADO DIGITALMENTE O Requerente DECLARA, sob sua responsabilidade pessoal, sem prejuízo das sanções administrativas, cíveis e penais, a veracidade dos documentos e assinaturas apresentados no presente processo
Telefone de contato:	2132715061
E-mail:	proservicerio@hotmail.com
Tipo de documento:	Digital
Data de criação:	18/07/2024
Data da 1ª entrada:	

Rio de Janeiro

Local

18/07/2024

Data



2024/00602234-4

Junta Comercial do Estado do Rio de Janeiro

Empresa: SICAFLA COMERCIO DE PRODUTOS FARMACEUTICOS LTDA

NIRE: 336.0073469-0 Protocolo: 2024/00602234-4 Data do protocolo: 18/07/2024

CERTIFICO O ARQUIVAMENTO em 19/07/2024 SOB O NÚMERO 00006351406, 33901958015 e demais constantes do termo de autenticação.

Autenticação: CC9C635C52904584D58039DF79834F4355D5BC12F771D857299A4987B8EB8064

Para validar o documento acesse <https://www.jucerja.rj.gov.br/servicos/chanceladigital>, informe o nº de protocolo.





COMÉRCIO DE PRODUTOS FARMACEUTICOS LTDA

6ª ALTERAÇÃO CONTRATUAL DA SOCIEDADE
"SICAFLA COMÉRCIO DE PRODUTOS FARMACÊUTICOS LTDA"

Pelo presente instrumento particular e na melhor forma de direito, eu, ANDRÉ LUIS DE TORRES, brasileiro, solteiro, empresário, nascido em 07/03/1972, filho de Adilson Paiva de Torres e Maria da Conceição Vieira Torres, residente e domiciliado na Rua Francisco Bacuri, nº 104, Guadalupe, Rio de Janeiro - RJ, CEP 21660-350, portador da Carteira de Identidade nº 00315760769 - Detran/RJ expedida em 04/09/2018 e CPF nº 013.445.377-82, único sócio da sociedade limitada denominada "SICAFLA COMÉRCIO DE PRODUTOS FARMACÊUTICOS LTDA", estabelecida inicialmente na Rua Oliva Maia, nº 81, Aptº 101, Madureira, Rio de Janeiro - RJ, CEP 21.370-030, inscrita no CNPJ 03.828.079/0001-31, e com filial na Avenida Talma Rodrigues Ribeiro, nº 147, Galpão 02, Módulos A/B/C/D/E, Sala 38, Portal de Jacaraípe, Serra - ES, CEP 29.173-795, inscrita no CNPJ 03.828.079/0002-12, cujo contrato social encontra-se arquivado na JUCERJA sob o nº 33206497005 em 15/05/2000, e última alteração arquivada sob o nº 4021731 em 25/02/2021, resolvo promover a seguinte alteração contratual, conforme disposto na Lei 10.406 de 10/01/2002, mediante as cláusulas e condições seguintes:

PRIMEIRA: Abertura de Filial

Decido, nesta data, pela abertura de uma filial da empresa na Rodovia Presidente Dutra, nº 5901, KM 9, Galpão 1 e 2, Conjunto Comercial 20, Centro, São João de Meriti - RJ, CEP 25.510-000.

SEGUNDA: Encerramento da Matriz e Transferência de Sede

Decido, também nesta data, encerrar as atividades da matriz anteriormente estabelecida na Rua Oliva Maia, nº 81, Aptº 101, Madureira, Rio de Janeiro - RJ, CEP 21.370-030. A sede da empresa será transferida para a Avenida Padre Roser, nº 42, Salas 916, 917 e 918, Vila da Penha, Rio de Janeiro - RJ, CEP 21.220-560.

TERCEIRA: Consolidação do Contrato Social

Com as deliberações tomadas e a nova forma que imprimimos ao contrato social, consolidamos o presente instrumento com a seguinte redação:

continua fl. 02

Avenida Padre Roser, nº 42 Salas: 916, 917 e 918 , Vila da Penha CEP: 21.220-560 – Rio de Janeiro – RJ.
TEL.: (21) 99508-1748 E-Mail: lic@sicafla.com.br ou sicaflafarma@gmail.com
CNPJ: 03.828.079/0001-31 IE: 79.912.190 IM: 0279958-8

Junta Comercial do Estado do Rio de Janeiro

Empresa: SICAFLA COMERCIO DE PRODUTOS FARMACEUTICOS LTDA

NIRE: 336.0073469-0 Protocolo: 2024/00602234-4 Data do protocolo: 18/07/2024

CERTIFICO O ARQUIVAMENTO em 19/07/2024 SOB O NÚMERO 00006351406, 33901958015 e demais constantes do termo de autenticação.

Autenticação: CC9C635C52904584D58039DF79834F4355D5BC12F771D857299A4987B8EB8064

Para validar o documento acesse <https://www.jucerja.rj.gov.br/servicos/chanceladigital>, informe o nº de protocolo.





COMÉRCIO DE PRODUTOS FARMACEUTICOS LTDA

continuação fl. 01

CONSOLIDAÇÃO DO CONTRATO SOCIAL

PRIMEIRA: Denominação e Estabelecimento

A sociedade mantém a denominação social de "SICAFLA COMÉRCIO DE PRODUTOS FARMACÊUTICOS LTDA", com sede na Avenida Padre Roser, nº 42, Salas 916, 917 e 918, Vila da Penha, Rio de Janeiro - RJ, CEP 21.220-560, inscrita no CNPJ 03.828.079/0001-31. Além da matriz, possui filiais no seguinte endereço:

- Filial 1: Avenida Talma Rodrigues Ribeiro, nº 147, Galpão 02, Módulos A/B/C/D/E, Sala 38, Portal de Jacaraípe, Serra - ES, CEP 29173-795, CNPJ 03.828.079/0002-12;
- Filial 2: Rodovia Presidente Dutra, nº 5901, KM 9, Galpão 1 e 2, Conjunto Comercial 20, Centro, São João de Meriti - RJ, CEP 25.510-000.

SEGUNDA: Objetivos Sociais

Os objetivos da sociedade são:

- Comércio atacadista de medicamentos e drogas de uso humano;
- Aluguel de equipamentos científicos, médicos e hospitalares, sem operador;
- Aluguel de material médico;
- Comércio atacadista de instrumentos e materiais para uso médico, cirúrgico, hospitalar e de laboratórios;
- Comércio atacadista de máquinas, aparelhos e equipamentos para uso odonto-médico-hospitalar, partes e peças;
- Comércio atacadista de outras máquinas e equipamentos não especificados anteriormente, partes e peças.

TERCEIRA: Capital Social

O Capital Social é de R\$ 700.000,00 (Setecentos mil reais), dividido em 700.000 (Setecentas mil) cotas no valor nominal de R\$ 1,00 (Um real) cada uma, totalmente integralizado em moeda corrente do país nesta data. A totalidade das cotas pertence a ANDRÉ LUIS DE TORRES.

QUARTA: Balanço e Distribuição de Lucros

Em 31 de dezembro de cada ano será realizado o levantamento do inventário, balanço patrimonial e balanço de resultado econômico. Os lucros ou prejuízos apurados serão distribuídos a ANDRÉ LUIS DE TORRES ou poderão ser mantidos como reserva.

QUINTA: Administração

A sociedade será administrada e representada, judicial ou extrajudicialmente, exclusivamente por ANDRÉ LUIS DE TORRES, dispensado da prestação de caução e vedado de empregar recursos em negócios alheios aos interesses da sociedade.

continua fl. 03

Avenida Padre Roser, nº 42 Salas: 916, 917 e 918 , Vila da Penha CEP: 21.220-560 – Rio de Janeiro – RJ.
TEL.: (21) 99508-1748 E-Mail: lic@sicafla.com.br ou sicaflafarma@gmail.com
CNPJ: 03.828.079/0001-31 IE: 79.912.190 IM: 0279958-8

Junta Comercial do Estado do Rio de Janeiro

Empresa: SICAFLA COMERCIO DE PRODUTOS FARMACEUTICOS LTDA

NIRE: 336.0073469-0 Protocolo: 2024/00602234-4 Data do protocolo: 18/07/2024

CERTIFICO O ARQUIVAMENTO em 19/07/2024 SOB O NÚMERO 00006351406, 33901958015 e demais constantes do termo de autenticação.

Autenticação: CC9C635C52904584D58039DF79834F4355D5BC12F771D857299A4987B8EB8064

Para validar o documento acesse <https://www.jucerja.rj.gov.br/servicos/chanceladigital>, informe o nº de protocolo.





COMÉRCIO DE PRODUTOS FARMACEUTICOS LTDA

continuação fl. 02

SEXTA: Prolabore

ANDRÉ LUIS DE TORRES poderá retirar a título de pró-labore mensal até o máximo permitido pela legislação vigente.

SÉTIMA: Sucessão

Em caso de falecimento, interdição ou impedimento legal de ANDRÉ LUIS DE TORRES, não haverá dissolução da sociedade. Seus haveres serão apurados em balanço e pagos aos herdeiros, sucessores ou representante legal em parcelas mensais, podendo estes, se desejarem, integrar a sociedade.

OITAVA: Declaração do Administrador

O administrador declara estar apto, sob as penas da lei, para exercer suas funções na sociedade.

NONA: Foro

Fica eleito o foro desta cidade para dirimir quaisquer questões decorrentes deste instrumento particular de alteração contratual.
E assim, por estarem justos e contratados, assinam o presente instrumento na presença de duas testemunhas para que surta os devidos efeitos legais.

Rio de Janeiro, 15 de julho de 2024.

ANDRÉ LUIS DE TORRES

Testemunhas:

ANDRE LUIZ ANICETO DE MATTOS
CPF 051.733.267-19
CRC-RJ 117.619/O-5
EXP. 16/06/2014

JUSTINO AUGUSTO ALEIXO NETO
CPF 771.643.347-49
CRC-RJ 080742/O-0
EXP. 05/11/2014

Avenida Padre Roser, nº 42 Salas: 916, 917 e 918 , Vila da Penha CEP: 21.220-560 – Rio de Janeiro – RJ.
TEL.: (21) 99508-1748 E-Mail: lic@sicafla.com.br ou sicaflafarma@gmail.com
CNPJ: 03.828.079/0001-31 IE: 79.912.190 IM: 0279958-8



IDENTIFICAÇÃO DOS ASSINANTES

CERTIFICO QUE O ATO DA SICAFLA COMERCIO DE PRODUTOS FARMACEUTICOS LTDA, NIRE 33.6.0073469-0, PROTOCOLO 2024/00602234-4, ARQUIVADO EM 19/07/2024, SOB O NÚMERO (S) 33901958015 (DEMAIS CONSTANTES NA CAPA), FOI ASSINADO DIGITALMENTE.

CPF/CNPJ	Nome
051.733.267-19	ANDRE LUIZ ANICETO DE MATTOS

19 de julho de 2024.



Gabriel Oliveira de Souza Voi
Secretário Geral

À

Prefeitura Municipal de Nova Friburgo**Edital de Pregão Eletrônico n.º: 90126/2025****Processo Administrativo n.º: 9.752/2025****Modalidade: Pregão Eletrônico****Tipo: Menor preço unitário**

Objeto: REGISTRO DE PREÇOS para futura e eventual CONTRATAÇÃO DE EMPRESA ESPECIALIZADA PARA O FORNECIMENTO DE MEDICAMENTOS CONTROLADOS, para atender as necessidades da Rede Municipal de Saúde, pelo período de 01 (um) ano.

ANEXO IV
DECLARAÇÃO UNIFICADA

A(o) Pregoeiro(a) e à equipe de apoio

Prefeitura Municipal de Nova Friburgo, Estado do Rio de Janeiro

PREGÃO ELETRÔNICO N° 90.126/2025

Pelo presente instrumento, a empresa:

FORNECEDOR:

Razão Social: SICAFLA COMÉRCIO DE PRODUTOS FARMACÊUTICOS LTDA

CNPJ: 03.828.079/0001-31

Endereço: Avenida Padre Roser, 42 - Salas 916, 917 e 918 – Vila da Penha – Rio de Janeiro, RJ – CEP: 21.220-560

Contato: (21) 99508-1748

Representante: André Luis de Torres

CPF: 013.445.377-82

- 1) Declaro ter ciência em relação ao inteiro teor do ato convocatório e dos seus anexos, concordo com suas condições, respondendo pela veracidade das informações prestadas, na forma da lei.
- 2) Declaro que minha proposta econômica compreenderá a integridade dos custos para atendimento dos direitos trabalhistas assegurados na Constituição Federal de 1988, nas leis trabalhistas, nas normas infralegais, nas convenções coletivas de trabalho e nos termos de ajustamento de conduta vigentes na data da sua entrega em definitivo.

Matriz (Rio de Janeiro, RJ)

Avenida Padre Roser, 42 – Salas 916, 917 e 918 – Vila da Penha – CEP.: 21.220-560

CNPJ: 03.828.079/0001-31

I.E.: 79.912.190 I.M.: 0279958-8

Filial 1 (Serra, ES)

Avenida Talma Rodrigues Ribeiro, 147 – Galpão 2, Setor a/b/c/d/e – Portal de Jacaraípe – CEP.: 29.173-795

CNPJ: 03.828.079/0002-12

I.E.: 083760776 I.M.: 4721437

Filial 2 (São João de Meriti, RJ)

Rodovia Presidente Dutra, 5901 – Km 9, Galpão 1 e 2, Conj. Comercial 20 – Centro – CEP.: 25.510-000

CNPJ: 03.828.079/0003-01

I.E.: 14.855.696 I.M.: 65888



SICAFLA COMÉRCIO DE PRODUTOS FARMACÊUTICOS LTDA

- 3) Declaro, para os devidos fins, atender aos requisitos de habilitação previsto em lei e no instrumento convocatório.
- 4) Declaramos, para fins os que até a presente data inexistente impedimento à minha habilitação e comunicarei a superveniência de ocorrência impeditiva ao órgão ou entidade contratante.
- 5) Declaro, para os devidos fins, que cumpro as exigências de reserva de cargo para pessoa com deficiência e para reabilitados da Previdência Social, prevista em lei e em outras normas específicas.
- 6) Declaro, para os devidos fins, ter ciência em relação a toda as informações e condições locais para cumprimento das obrigações objeto da licitação.
- 7) Declaro, para a devido fins, cumprir o disposto no inciso XXXIII art. 7º da Constituição Federal de 1988, que proíbe o trabalho noturno, perigoso ou insalubre a menores de dezoito e qualquer trabalho a menores de dezesseis anos, salvo na condição de aprendiz, a partir de quatorze anos.
- 8) Declaro, para os devidos fins, que observo os incisos III e IV do art. 1º e cumpro o disposto no inciso III do art. 5º, todos da Constituição Federal de 1988, que veda tratamento desumano ou degradante.
- 9) Declaro, para os devidos fins, que a reserva de cargos prevista em lei para aprendiz, bem como as reservas de cargos previstas em outras normas específicas, quando cabíveis.
- 10) Comprometo-me a manter durante a execução do contrato, em compatibilidade com as obrigações assumidas, todas as condições de habilitação e qualificação exigidas na licitação.
- 11) Declaramos, para os devidos fins de direito, na qualidade de Proponente do procedimentos licitatórios, instaurados por este Município, que o responsável legal da empresa é o Sr. André Luis de Torres, portador da carteira de identidade nº 08.798.421-7 e inscrito no Cadastro de Pessoas Físicas CPF sob o nº 013.445.377-82, cuja a função/cargo é Sócio Administrador, responsável pela assinatura da Ata de Registro de Preços/Contrato.
- 12) Declaramos, para os devidos fins que em caso de qualquer comunicação futura referente e este processo licitatório, bem como em caso de eventual contratação, concordo que a Ata de Registro de Preços/ Contrato seja encaminhado para o seguinte endereço:

E-mail: lic@sicafla.com.br

Telefone: (21) 99508-1748

Matriz (Rio de Janeiro, RJ)

Avenida Padre Roser, 42 – Salas 916, 917 e
918 – Vila da Penha – CEP.: 21.220-560

CNPJ: 03.828.079/0001-31

I.E.: 79.912.190 I.M.: 0279958-8

Filial 1 (Serra, ES)

Avenida Talma Rodrigues Ribeiro, 147 –
Galpão 2, Setor a/b/c/d/e –
Portal de Jacaraípe – CEP.: 29.173-795

CNPJ: 03.828.079/0002-12

I.E.: 083760776 I.M.: 4721437

Filial 2 (São João de Meriti, RJ)

Rodovia Presidente Dutra, 5901 – Km 9,
Galpão 1 e 2, Conj. Comercial 20 – Centro –
CEP.: 25.510-000

CNPJ: 03.828.079/0003-01

I.E.: 14.855.696 I.M.: 65888



SICAFLA COMÉRCIO DE PRODUTOS FARMACÊUTICOS LTDA

Endereço: Avenida Padre Roser, 42 - Salas 916, 917 e 918 – Vila da Penha – Rio de Janeiro, RJ – CEP: 21.220-560

13) Caso altere o citado e-mail comprometo-me em protocolizar pedido da alteração junto ao Sistema de protocolo deste Município, sob pena de ser considerado como intimado nos dados anteriores fornecidos.

14) Nomeamos e constituímos o senhor André Luis de Torres, portador da carteira de identidade nº 08.798.421-7 e inscrito no Cadastro de Pessoas Físicas CPF sob o nº 013.445.377-82, para acompanhar a execução da Ata de Registro de Preços/contrato, referente ao Pregão Eletrônico nº 90.126/2025, e todos os atos necessários ao cumprimento das obrigações contidas no instrumento convocatório, seus Anexos e na Ata de Registro de Preços/Contrato.



Rio de Janeiro, 19 de novembro de 2025

**ANDRE LUIS DE
TORRES:01344537782**

Assinado de forma digital por ANDRE
LUIS DE TORRES:01344537782
Dados: 2025.11.19 12:20:44 -03'00'

SICAFLA COMERCIO DE PROD FARMACEUTICOS LTDA

André Luis de Torres
Sócio Administrador
CPF: 013.445.377-82
RG: 08.798.421-7

Matriz (Rio de Janeiro, RJ)

Avenida Padre Roser, 42 – Salas 916, 917 e
918 – Vila da Penha – CEP.: 21.220-560

CNPJ: 03.828.079/0001-31

I.E.: 79.912.190 I.M.: 0279958-8

Filial 1 (Serra, ES)

Avenida Talma Rodrigues Ribeiro, 147 –
Galpão 2, Setor a/b/c/d/e –
Portal de Jacaraípe – CEP.: 29.173-795

CNPJ: 03.828.079/0002-12

I.E.: 083760776 I.M.: 4721437

Filial 2 (São João de Meriti, RJ)

Rodovia Presidente Dutra, 5901 – Km 9,
Galpão 1 e 2, Conj. Comercial 20 – Centro –
CEP.: 25.510-000

CNPJ: 03.828.079/0003-01

I.E.: 14.855.696 I.M.: 65888

ATESTADO DE CAPACIDADE TÉCNICA

Atestamos para os devidos fins, que a empresa SICAFLA COMÉRCIO DE PRODUTOS FARMACÊUTICOS LTDA ME, inscrita no CNPJ sob o nº 03.828.079/0001-31, com sede no endereço Rua: Oliva Maia, 81/101, Madureira-CEP: 21370-030 – Rio de Janeiro – RJ, informa que forneceu Medicamentos, inclusive os sujeitos a controle especial a esta SECRETARIA MUNICIPAL DE SAÚDE ATESTANTE conforme descrição abaixo:

DESCRIÇÃO	UNID.	QUANTIDADE
ÁGUA DESTILADA – 10 ML	AMP	73000
ERITROPOIETINA HUMANA 4.000UI 1ML	AMP	60
CETOPROFENO 50MG/ML 2ML	AMP	1.500
CLORETO DE POTÁSSIO 10% 10 ML	AMP	600
ENOXAPARINA 60MG 0,6 ML SERINGA PREENCHIDA	SER	200
BUTILBROMETO DE ESCOPOLAMINA 4MG/ML + DIPIRONA SÓDICA 500MG/ML 5ML	AMP	3.000
FUROSEMIDA 10MG/ML 2ML	AMP	2.500
TRAMADOL 50MG/ML 2 ML	AMP	2.000
ROCURÔNIO 10MG 5 ML	F/A	20
PROMETAZINA 25MG/ML 2ML	AMP	600

Até a presente data vem cumprindo sempre com eficiência e pontualidade os prazos de entrega e demais exigências legais e editalícias, bem como todos os compromissos, que NADA CONSTA até a presente data, que desabone sua conduta comercial e sua capacidade técnica com os itens e prazos assumidos.

Porto Real, 02/05/2022.

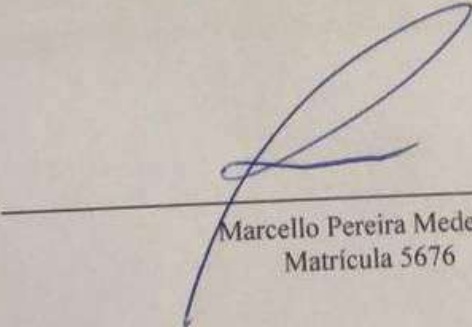

Marcello Pereira Medeiros
Matrícula 5676

Consultas / Funcionamento de Empresa Nacional / Resultado / Detalhamento

Dados da Empresa Nacional	
Razão Social SICAFLA COMERCIO DE PRODUTOS FARMACEUTICOS LTDA	CNPJ 03.828.079/0001-31
Nome Fantasia	
Endereço na Internet	SAC 2191437045
Endereço Completo AVENIDA PADRE ROSER, 42 SALA 916 A 918 - VILA DA PENHA CEP: 21.370-030	Cidade/UF RIO DE JANEIRO/RJ
Responsável Técnico ANA PAULA DIOGO DE OLIVEIRA	Responsável Legal ANDRE LUIS DE TORRES

Dados do Cadastro		
Nº da Autorização 1.14620-3	Data da Autorização 28/09/2015	Situação Ativa
Nº do Processo <u>25351.565695/2015-31</u>	Autorização Medicamento Especial	
Atividades / Classes Armazenar <ul style="list-style-type: none">Medicamento Distribuir <ul style="list-style-type: none">Medicamento Expedir <ul style="list-style-type: none">Medicamento		
		Voltar

funcionamento.dados_inspecao
Nenhum registro encontrado

Consultas / Funcionamento de Empresa Nacional / Resultado / Detalhamento

Dados da Empresa Nacional	
Razão Social SICAFLA COMERCIO DE PRODUTOS FARMACEUTICOS LTDA	CNPJ 03.828.079/0001-31
Nome Fantasia	
Endereço na Internet	SAC 2191437045
Endereço Completo AVENIDA PADRE ROSER, 42 SALA 916 A 918 - VILA DA PENHA CEP: 21.370-030	Cidade/UF RIO DE JANEIRO/RJ
Responsável Técnico ANA PAULA DIOGO DE OLIVEIRA	Responsável Legal ANDRE LUIS DE TORRES

Dados do Cadastro		
Nº da Autorização 1.14619-1	Data da Autorização 28/09/2015	Situação <div>Ativa</div>
Nº do Processo <u>25351.565691/2015-25</u>	Autorização Medicamento	
Atividades / Classes		
Armazenar		
• Medicamento		
Distribuir		
• Medicamento		
Expedir		
• Medicamento		
		<div>Voltar</div>

funcionamento.dados_inspecao
Nenhum registro encontrado



PROCURADORIA GERAL DO ESTADO

CERTIDÃO NEGATIVA DE DÉBITOS EM DÍVIDA ATIVA

Certifico que, em consulta ao Sistema da Dívida Ativa no dia 02/07/2025, em referência ao pedido 172805/2025, **NÃO CONSTA DÉBITO INSCRITO** em Dívida Ativa para o CPF ou CNPJ informado abaixo:

RAZÃO SOCIAL:

SICAFLA COMERCIO DE PRODUTOS FARMACEUTICOS LTDA

CNPJ:

03.828.079/0001-31

INSCRIÇÃO ESTADUAL:

79.91219.0

A certidão negativa de Dívida Ativa e a certidão negativa de ICMS ou a certidão para não contribuinte do ICMS somente terão validade quando apresentadas em conjunto.

Os dados apresentados nesta certidão baseiam-se em pesquisa realizada a partir do CPF ou CNPJ fornecido no momento da apresentação do requerimento.

Fica ressalvado o direito da Fazenda Estadual de inscrever e cobrar débitos que vierem a ser apurados posteriormente à emissão da presente certidão.

A aceitação desta certidão está condicionada a verificação de sua autenticidade na INTERNET, no endereço: <https://pge.rj.gov.br/divida-ativa/certidao-de-regularidade-fiscal>

CÓDIGO CERTIDÃO: **NC99.5210.716A.0513**

PESQUISA CADASTRAL realizada em: **02/07/2025 às 13:01:34.2**

Esta certidão tem validade até 29/12/2025, considerando 180 (cento e oitenta) dias após a pesquisa cadastral realizada na data e hora acima, conforme artigo 11 da Resolução nº 2690 de 05/10/2009.

Para maiores informações: <https://pge.rj.gov.br/divida-ativa>

Emitida em 08/07/2025 às 08:51:31.6



CERTIDÃO NEGATIVA

Ressalvado o direito de o Município do Rio de Janeiro cobrar e inscrever quaisquer dívidas de responsabilidade do sujeito passivo identificado neste documento que vierem a ser apuradas, A PROCURADORIA DA DÍVIDA ATIVA DO MUNICÍPIO DO RIO DE JANEIRO, após analisar o cadastro dos créditos sob sua administração, relativamente a **SICAFLA COMERCIO DE PRODUTOS FARMACEUTOS LTDA**, inscrito(a) no cadastro nacional de pessoas jurídicas - CNPJ sob o nº 03.828.079/0001-31, inscrição municipal nº 0.279.858-8, com endereço no(a) EST PE ROSER, nº 42 - SAL 0916 SAL 0917 SAL 0918 - RJ Cep: 21220-560, certifica que

NÃO FORAM APURADAS INSCRIÇÕES EM DÍVIDA ATIVA

Observações Complementares

Esta certidão compõe-se de 1 folha(s) e é válida por 120 dias, a contar desta data.

Observações

Rio de Janeiro, RJ, 23/07/2025

1. Esta certidão refere-se exclusivamente à situação fiscal do(s) contribuinte(s) acima indicado(s) perante a dívida ativa do Município do Rio de Janeiro.
2. A situação fiscal do(s) contribuinte(s) quanto a créditos não inscritos em dívida ativa deve ser certificada pelos órgãos responsáveis pelas respectivas apurações.
3. Esta certidão poderá ser renovada a partir de 07/11/2025. A certidão de situação fiscal é expedida no prazo de 10 dias, contados da data de seu requerimento perante a Procuradoria da Dívida Ativa. Não são aceitos pedidos de urgência.
4. O requerimento de certidão de situação fiscal perante a Procuradoria da Dívida Ativa pode ser feito pela própria pessoa física ou jurídica interessada, gratuitamente e sem a necessidade de nomeação de procurador.
5. Regularize sua situação fiscal imediatamente: efetue o pagamento ou parcelamento das dívidas apontadas nesta certidão, apresente os comprovantes de pagamento ou de início de parcelamento (originais, inclusive honorários, quando devidos) e obtenha em dois dias úteis sua certidão de situação fiscal regular.
6. O destinatário poderá confirmar a autenticidade desta certidão, informando o número do Código de Controle impresso acima no endereço **daminternet.rio.rj.gov.br**
7. A certidão é válida para matriz e filial(is).

Diogo Henriques Ferreira Mendes
Procurador-Chefe
Procuradoria da Dívida Ativa
Mat. 11/297.773-4



CERTIDÃO DE REGULARIDADE FISCAL Nº: 10-2025/3118422

Código de verificação de autenticidade: b207c50d824cad5f06c32c427fdf1ae6

CERTIDÃO NEGATIVA DE DÉBITOS - CND

IDENTIFICAÇÃO DO REQUERENTE

Raiz de CNPJ: 03.828.079

CAD-ICMS: Ativo

RAZÃO SOCIAL: SICAFLA COMERCIO DE PRODUTOS FARMACEUTICOS LTDA

CERTIFICAMOS, para os fins de direito, e de acordo com as informações registradas nos Sistemas Corporativos da Secretaria de Estado de Fazenda e Planejamento, que, até a presente data,
NÃO CONSTAM DÉBITOS perante a RECEITA ESTADUAL para o requerente acima identificado, ressalvado o direito de a Receita Estadual cobrar e inscrever as dívidas de sua responsabilidade, que vierem a ser apuradas.

EMITIDA EM: 06/10/2025 ÀS 09:29:22

VÁLIDA ATÉ: 04/01/2026

Certidão emitida com base na Resolução SEFAZ nº 109 de 04/08/2017

OBSERVAÇÕES

De acordo com o § 2º, do Art. 3º da Resolução SEFAZ 109/2017, esta certidão abrangerá a regularidade fiscal de todos os estabelecimentos do requerente que possuam a mesma raiz de CNPJ, inscritos ou não no Cadastro de Contribuintes do ICMS do Estado do Rio de Janeiro.

Esta certidão deve estar acompanhada da Certidão Negativa da Dívida Ativa, emitida pelo órgão próprio da Procuradoria Geral do Estado, nos termos da Resolução Conjunta PGE/SER nº 33/2004.

A autenticidade desta certidão pode ser confirmada pela Internet (<https://fisco-facil.fazenda.rj.gov.br/SATI-FiscoFacil/publico/autenticidadeHashCertidao/consultaAutenticidadeHash.xhtml>).

A verificação de débitos é efetuada pelo CNPJ do requerente, abrangendo sua regularidade fiscal e de estabelecimentos que porventura possuir com mesma raiz de CNPJ. A razão social, quando indicada, é informação apenas ilustrativa.

O campo CAD-ICMS atesta a situação do CNPJ do requerente no Cadastro Estadual de Contribuintes do ICMS: ATIVO - estabelecimento inscrito e ativo; DESATIVADO - estabelecimento inscrito e desativado; NÃO INSCRITO - estabelecimento sem qualquer inscrição. No caso de estabelecimento inscrito no CAD-ICMS, sua identificação deverá ser obtida pelo Comprovante de Inscrição e de Situação Cadastral (www.fazenda.rj.gov.br).

A condição de não-inscrito ou desativado não desobriga o requerente de possuir inscrição ativa no Cadastro de Contribuintes do ICMS do Estado do Rio de Janeiro caso exerça atividade relacionada no artigo 20 do Anexo I da Parte II da Resolução SEFAZ nº 720/2014.



MINISTÉRIO DA FAZENDA
Secretaria da Receita Federal do Brasil
Procuradoria-Geral da Fazenda Nacional

**CERTIDÃO POSITIVA COM EFEITOS DE NEGATIVA DE DÉBITOS RELATIVOS AOS TRIBUTOS
FEDERAIS E À DÍVIDA ATIVA DA UNIÃO**

Nome: SICAFLA COMERCIO DE PRODUTOS FARMACEUTICOS LTDA
CNPJ: 03.828.079/0001-31

Ressalvado o direito de a Fazenda Nacional cobrar e inscrever quaisquer dívidas de responsabilidade do sujeito passivo acima identificado que vierem a ser apuradas, é certificado que:

1. constam débitos administrados pela Secretaria da Receita Federal do Brasil (RFB) com exigibilidade suspensa nos termos do art. 151 da Lei nº 5.172, de 25 de outubro de 1966 - Código Tributário Nacional (CTN), ou objeto de decisão judicial que determina sua desconsideração para fins de certificação da regularidade fiscal, ou ainda não vencidos; e
2. não constam inscrições em Dívida Ativa da União (DAU) na Procuradoria-Geral da Fazenda Nacional (PGFN).

Conforme disposto nos arts. 205 e 206 do CTN, este documento tem os mesmos efeitos da certidão negativa.

Esta certidão é válida para o estabelecimento matriz e suas filiais e, no caso de ente federativo, para todos os órgãos e fundos públicos da administração direta a ele vinculados. Refere-se à situação do sujeito passivo no âmbito da RFB e da PGFN e abrange inclusive as contribuições sociais previstas nas alíneas 'a' a 'd' do parágrafo único do art. 11 da Lei nº 8.212, de 24 de julho de 1991.

A aceitação desta certidão está condicionada à verificação de sua autenticidade na Internet, nos endereços <<http://rfb.gov.br>> ou <<http://www.pgfn.gov.br>>.

Certidão emitida gratuitamente com base na Portaria Conjunta RFB/PGFN nº 1.751, de 2/10/2014.

Emitida às 13:26:48 do dia 02/07/2025 <hora e data de Brasília>.

Válida até 29/12/2025.

Código de controle da certidão: **B3F6.0565.19EE.59CE**

Qualquer rasura ou emenda invalidará este documento.



PODER JUDICIÁRIO
JUSTIÇA DO TRABALHO

CERTIDÃO NEGATIVA DE DÉBITOS TRABALHISTAS

Nome: SICAFLA COMERCIO DE PRODUTOS FARMACEUTICOS LTDA (MATRIZ E FILIAIS)

CNPJ: 03.828.079/0001-31

Certidão nº: 59662029/2025

Expedição: 06/10/2025, às 08:35:21

Validade: 04/04/2026 - 180 (cento e oitenta) dias, contados da data de sua expedição.

Certifica-se que **SICAFLA COMERCIO DE PRODUTOS FARMACEUTICOS LTDA (MATRIZ E FILIAIS)**, inscrito(a) no CNPJ sob o nº **03.828.079/0001-31**, **NÃO CONSTA** como inadimplente no Banco Nacional de Devedores Trabalhistas.

Certidão emitida com base nos arts. 642-A e 883-A da Consolidação das Leis do Trabalho, acrescentados pelas Leis ns.º 12.440/2011 e 13.467/2017, e no Ato 01/2022 da CGJT, de 21 de janeiro de 2022. Os dados constantes desta Certidão são de responsabilidade dos Tribunais do Trabalho.

No caso de pessoa jurídica, a Certidão atesta a empresa em relação a todos os seus estabelecimentos, agências ou filiais.

A aceitação desta certidão condiciona-se à verificação de sua autenticidade no portal do Tribunal Superior do Trabalho na Internet (<http://www.tst.jus.br>).

Certidão emitida gratuitamente.

INFORMAÇÃO IMPORTANTE

Do Banco Nacional de Devedores Trabalhistas constam os dados necessários à identificação das pessoas naturais e jurídicas inadimplentes perante a Justiça do Trabalho quanto às obrigações estabelecidas em sentença condenatória transitada em julgado ou em acordos judiciais trabalhistas, inclusive no concernente aos recolhimentos previdenciários, a honorários, a custas, a emolumentos ou a recolhimentos determinados em lei; ou decorrentes de execução de acordos firmados perante o Ministério Público do Trabalho, Comissão de Conciliação Prévia ou demais títulos que, por disposição legal, contiver força executiva.



REPÚBLICA FEDERATIVA DO BRASIL

CADASTRO NACIONAL DA PESSOA JURÍDICA

<div>NÚMERO DE INSCRIÇÃO 03.828.079/0001-31 MATRIZ</div>	<div>COMPROVANTE DE INSCRIÇÃO E DE SITUAÇÃO CADASTRAL</div>	<div>DATA DE ABERTURA 15/05/2000</div>
--	---	--

NOME EMPRESARIAL
SICAFLA COMERCIO DE PRODUTOS FARMACEUTICOS LTDA

<div>TÍTULO DO ESTABELECIMENTO (NOME DE FANTASIA) *****</div>	<div>PORTE EPP</div>
---	--------------------------

CÓDIGO E DESCRIÇÃO DA ATIVIDADE ECONÔMICA PRINCIPAL
46.44-3-01 - Comércio atacadista de medicamentos e drogas de uso humano

CÓDIGO E DESCRIÇÃO DAS ATIVIDADES ECONÔMICAS SECUNDÁRIAS
77.39-0-02 - Aluguel de equipamentos científicos, médicos e hospitalares, sem operador
77.29-2-03 - Aluguel de material médico
46.45-1-01 - Comércio atacadista de instrumentos e materiais para uso médico, cirúrgico, hospitalar e de laboratórios
46.64-8-00 - Comércio atacadista de máquinas, aparelhos e equipamentos para uso odonto-médico-hospitalar; partes e peças
46.69-9-99 - Comércio atacadista de outras máquinas e equipamentos não especificados anteriormente; partes e peças

CÓDIGO E DESCRIÇÃO DA NATUREZA JURÍDICA
206-2 - Sociedade Empresária Limitada

<div>LOGRADOURO AV PADRE ROSER</div>	<div>NÚMERO 00042</div>	<div>COMPLEMENTO SAL 0916 SAL 0917 SAL 0918</div>
--	-----------------------------	---

<div>CEP 21.220-560</div>	<div>BAIRRO/DISTRITO VILA DA PENHA</div>	<div>MUNICÍPIO RIO DE JANEIRO</div>	<div>UF RJ</div>
-------------------------------	--	---	----------------------

<div>ENDEREÇO ELETRÔNICO LIC@SICAFLA.COM.BR</div>	<div>TELEFONE (21) 9508-1748</div>
---	--

ENTE FEDERATIVO RESPONSÁVEL (EFR)

<div>SITUAÇÃO CADASTRAL ATIVA</div>	<div>DATA DA SITUAÇÃO CADASTRAL 03/11/2005</div>
---	--

MOTIVO DE SITUAÇÃO CADASTRAL

<div>SITUAÇÃO ESPECIAL *****</div>	<div>DATA DA SITUAÇÃO ESPECIAL *****</div>
--	--

Aprovado pela Instrução Normativa RFB nº 2.119, de 06 de dezembro de 2022.

Emitido no dia 29/09/2025 às 08:04:01 (data e hora de Brasília).

Página: 1/1



TRIBUNAL DE CONTAS DA UNIÃO

Consulta Consolidada de Pessoa Jurídica

Este relatório tem por objetivo apresentar os resultados consolidados de consultas eletrônicas realizadas diretamente nos bancos de dados dos respectivos cadastros. A responsabilidade pela veracidade do resultado da consulta é do Órgão gestor de cada cadastro consultado. A informação relativa à razão social da Pessoa Jurídica é extraída do Cadastro Nacional da Pessoa Jurídica, mantido pela Receita Federal do Brasil.

Consulta realizada em: 03/11/2025 12:34:06

Informações da Pessoa Jurídica:

Razão Social: **SICAFLA COMERCIO DE PRODUTOS FARMACEUTICOS LTDA**
CNPJ: **03.828.079/0001-31**

Resultados da Consulta Eletrônica:

Órgão Gestor: **TCU**
Cadastro: **Licitantes Inidôneos**
Resultado da consulta: **Nada Consta**

Para acessar a certidão original no portal do órgão gestor, clique [AQUI](#).

Órgão Gestor: **CNJ**
Cadastro: **CNIA - Cadastro Nacional de Condenações Cíveis por Ato de Improbidade Administrativa e Inelegibilidade**
Resultado da consulta: **Nada Consta**

Para acessar a certidão original no portal do órgão gestor, clique [AQUI](#).

Órgão Gestor: **Portal da Transparência**
Cadastro: **Cadastro Nacional de Empresas Inidôneas e Suspensas**
Resultado da consulta: **Nada Consta**

Para acessar a certidão original no portal do órgão gestor, clique [AQUI](#).

Órgão Gestor: **Portal da Transparência**
Cadastro: **CNEP - Cadastro Nacional de Empresas Punidas**
Resultado da consulta: **Nada Consta**

Para acessar a certidão original no portal do órgão gestor, clique [AQUI](#).

Obs: A consulta consolidada de pessoa jurídica visa atender aos princípios de simplificação e racionalização de serviços públicos digitais. Fundamento legal: Lei nº 12.965, de 23 de abril de 2014, Lei nº 13.460, de 26 de junho de 2017, Lei nº 13.726, de 8 de outubro de 2018, Decreto nº 8.638 de 15, de janeiro de 2016.



Sistema de Cadastramento Unificado de Fornecedores - SICAF

Relatório de Empresas do Sócio / Administrador

Dados do Sócio / Administrador

CPF: 013.445.377-82
Nome: ANDRE LUIS DE TORRES

Fornecedores dos quais é sócio/administrador

CNPJ	Razão Social	Nome Fantasia	Participação Societária
03.828.079/0001-31	SICAFLA COMERCIO DE PRODUTOS FARMACEUTICOS LTDA	-	100,00%



Sistema de Cadastramento Unificado de Fornecedores - SICAF

Relatório de Ocorrências Ativas

Dados do Fornecedor

CNPJ: 03.828.079/0001-31 DUNS®: 906040670
Razão Social: SICAFLA COMERCIO DE PRODUTOS FARMACEUTICOS LTDA
Nome Fantasia:
Situação do Fornecedor: Credenciado

Ocorrência 1:

Tipo Ocorrência: Impedimento de Licitar e Contratar - Lei nº 10.520/02, art. 7ª
Motivo: Recusa em celebrar contrato
UASG Sancionadora: 927956 - FUNDO MUNICIPAL DE SAUDE DE VALENCA - RJ
Âmbito da Sanção: Município
Prazo: Determinado
Prazo Inicial: 27/06/2023 Prazo Final: 27/06/2024
Número do Processo: 23584/2022
Descrição/Justificativa: Descumprimento total do contrato

Ocorrência 2:

Tipo Ocorrência: Impedimento de Licitar e Contratar - Lei nº 10.520/02, art. 7ª
Motivo: Recusa em celebrar contrato
UASG Sancionadora: 926850 - FUNDO MUNICIPAL DE SAÚDE DE VOLTA REDONDA-RJ
Âmbito da Sanção: Município
Prazo: Determinado
Prazo Inicial: 14/04/2023 Prazo Final: 14/01/2024
Número do Processo: 3608/2022 Número do Contrato: 348/2022
Descrição/Justificativa: Recusa em assinar a ata de registro de preços nº348/2022 contrato conforme cláusula 17.6 do edital do P.E 112/2022



Sistema de Cadastramento Unificado de Fornecedores - SICAF

Relatório de Ocorrências Ativas Impeditivas de Licitar

Dados do Fornecedor

CNPJ: 03.828.079/0001-31 DUNS®: 906040670
Razão Social: SICAFLA COMERCIO DE PRODUTOS FARMACEUTICOS LTDA
Nome Fantasia:
Situação do Fornecedor: Credenciado

Nenhum registro de Ocorrência Ativa encontrado para o fornecedor



Sistema de Cadastramento Unificado de Fornecedores - SICAF

Relatório de Sócio / Administrador

Dados do Fornecedor

CNPJ: 03.828.079/0001-31 DUNS®: 906040670
Razão Social: SICAFLA COMERCIO DE PRODUTOS FARMACEUTICOS LTDA
Nome Fantasia:
Situação do Fornecedor: Credenciado

Sócios / Administradores

Dados do Sócio/Administrador 1

CPF: 013.445.377-82 Participação Societária: 100,00%
Nome: ANDRE LUIS DE TORRES
Número do Documento: 0315760769 Órgão Expedidor: DETRAN RJ
Data de Expedição: 04/09/2018 Data de Nascimento: 07/03/1972
Filiação Materna: MARIA DA CONCEICAO VIEIRA TORRES
Estado Civil: Solteiro(a)
CEP: 21.670-350
Endereço: RUA JOAO DE SOUZA CARVALHO, 184 - GUADALUPE
Município / UF: Rio de Janeiro / Rio de Janeiro
Telefone: (21) 33592475
E-mail: lic@sicafla.com.br



SERVIÇO PÚBLICO FEDERAL
CONSELHO FEDERAL DE FARMÁCIA

CONSELHO REGIONAL DE FARMÁCIA DO ESTADO DO RIO DE JANEIRO - CRF-RJ



CERTIDÃO DE REGULARIDADE 2025

Consulte via leitor de QRCode



Consulte pelo Código de Autenticação para Validar a CRT em www.crf-rj.org.br

CADASTRO NO CRF SOB O 16503	VALIDADE 30/04/2026	CÓDIGO DE AUTENTICAÇÃO 011905DC180786BE085DE1F9FEC0106F
RAZÃO/DENOMINAÇÃO SOCIAL SICAFLA COM DE PROD FARMACEUTICOS EIRELI		
NOME FANTASIA *****		
TIPO DE ESTABELECIMENTO DISTRIBUIDORA DE MEDICAMENTOS, INSUMOS E DROGA	NATUREZA DE ATIVIDADE DIST DE MEDICAMENTOS E PRODS P/SAUDE	
ENDEREÇO AVENIDA PADRE ROSER 00042 SAL 0916 SAL 0917 SAL 0918		CNPJ 03.828.079/0001-31
LOCALIDADE VILA DA PENHA		CIDADE - UF RIO DE JANEIRO-RJ

HORÁRIO DE FUNCIONAMENTO

Domingo *****	Segunda 08:00 às 17:00	Terça 08:00 às 17:00	Quarta 08:00 às 17:00	Quinta 08:00 às 17:00	Sexta 08:00 às 17:00	Sábado *****
------------------	---------------------------	-------------------------	--------------------------	--------------------------	-------------------------	-----------------

RESPONSÁVEIS TÉCNICOS

RESPONSÁVEIS TÉCNICOS							
TIPO	INSCRIÇÃO	NOME		FUNÇÃO		SITUAÇÃO	
F	18689	ANA PAULA DIOGO DE OLIVEIRA		DIRETOR TÉCNICO		CONTRATADO	
	Domingo	Segunda	Terça	Quarta	Quinta	Sexta	Sábado
	*****	08:00 às 12:00	08:00 às 12:00	08:00 às 12:00	08:00 às 12:00	08:00 às 12:00	*****
	*****	13:00 às 17:00	13:00 às 17:00	13:00 às 17:00	13:00 às 17:00	13:00 às 17:00	*****

CONSELHO REGIONAL DE FARMÁCIA DO ESTADO DO RIO DE JANEIRO - CRF-RJ

Rio de Janeiro, 4 de Fevereiro de 2025

CAMILO ANTONIO ALVES DE CARVALHO
PRESIDENTE

ESTA CERTIDÃO DEVE SER AFIXADA EM UM LUGAR BEM VISÍVEL AO PÚBLICO

- Certificamos que o estabelecimento a que se refere esta Certidão de Regularidade está inscrito neste Conselho Regional de Farmácia, atendendo o que dispõe os artigos 22, parágrafo único e 24, da lei nº 3.820/60 e do Título IX da Lei nº 6.360/76. Tratando-se de Farmácia e Drogeria, certificamos que está regularizada em sua atividade durante os horários estabelecidos pelos Farmacêuticos Responsáveis Técnicos, de acordo com os artigos 15, parágrafos 1º e 2º e 23, alínea "c" da Lei nº 5.991/73 e artigos 2º e 3º Caput 5º e 6º Inciso I, todos da Lei 13.021/14.

- Por ocasião de mudanças no quadro de assistência farmacêutica, este documento deverá ser retirado pelo Responsável Técnico interessando e encaminhando por respectivo CRF para as devidas alterações.

- A autenticidade e/ou validade jurídica dessa CERTIDÃO poderá ser comprovada acessando o site institucional e digitando o código de autenticidade ou mesmo através de leitor de QR-Code.

**REPÚBLICA FEDERATIVA DO BRASIL**
CONSELHO FEDERAL DE FARMÁCIA
CÉDULA DE IDENTIDADE

CRE/UF
18689 / RJ

NOME
DRª. ANA PAULA DIOGO DE OLIVEIRA

CATEGORIA PROFISSIONAL
FARMACÊUTICO

DATA DE NASCIMENTO
04/12/1986

DATA DE CONCLUSÃO
26/03/2012

NACIONALIDADE
BRASILEIRA

DIPLOMADO PELA
UNISUAM

NATURALIDADE/UF
RIO DE JANEIRO / RJ

Ana Paula D de Oliveira
ASSINATURA DO PORTADOR



CONSELHO REGIONAL DE FARMÁCIA DO ESTADO DO RIO DE JANEIRO

FILIAÇÃO
JONAS FERREIRA DE OLIVEIRA
TANIA MARIA DIOGO DE OLIVEIRA

RG
20.437.185-0 DIC RJ

DATA DE EXPEDIÇÃO
04/05/2007

CPF
116.382.677-40

TÍTULO DE ELEITOR
131185170396

ZONA
235

SEÇÃO
0032

GRUPO SANGÜÍNEO
O

FATOR Rh
NEGATIVO

OBSERVAÇÕES

LOCAL
BRASÍLIA

DATA DE EXPEDIÇÃO
22/07/2013



PAULO ORACY DA ROCHA AZEREDO
PRESIDENTE DO CRF / RJ

VÁLIDA COMO PROVA DE IDENTIDADE, PARA QUALQUER EFEITO, DE ACORDO COM A LEI Nº 6.206/75.



Carteira de Trabalho Digital

Data de emissão: 31/07/2020

Dados Pessoais

Nome civil

ANA PAULA DIOGO DE OLIVEIRA

CPF

116.382.677-40

Sexo

Feminino

Data de nascimento

04/12/1986

Nacionalidade

Brasileira

Nome da mãe

TANIA MARIA DIOGO DE OLIVEIRA

Contratos de trabalho

[12/01/2022 - Aberto](#)

Empregador

SICAFLA COMERCIO DE PRODUTOS FARMACEUTICOS LTDA

CNPJ RAIZ: 03.828.079

Estabelecimento

SICAFLA COMERCIO DE PRODUTOS FARMACEUTICOS LTDA

CNPJ: 03.828.079/0001-31

AVENIDA PADRE ROSER 00042 SAL 0916 SAL 0917

SAL 0918 21220560 VILA DA PENHA

RIO DE JANEIRO RJ

Cargo

FARMACEUTICO RESPONSAVEL

CBO Cargo

2234-05

Tipo de contrato

Prazo indeterminado

Salário contratual

R\$ 3.159,00 por mês

Relação de trabalho

Empregado

Tipo de admissão

Admissão

Fonte da informação

ESOCIAL

ANOTAÇÕES

04/12/2023 - Férias 04/12/2023 a 02/01/2024 Período aquisitivo: 12/01/2022 a

11/01/2023



Carteira de Trabalho Digital

Data de emissão: 31/07/2020

ANOTAÇÕES

12/01/2022 - Salário definido para R\$ 3.159,00 Por mês

12/01/2022 - Tipo de contrato definido para Prazo indeterminado

12/01/2022 - Estabelecimento definido para SICAFLA COMERCIO DE PRODUTOS
FARMACEUTICOS LTDA

12/01/2022 - Cargo exercido de FARMACEUTICO RESPONSAVEL

12/01/2022 - Relação de trabalho definida para Empregado

12/01/2022 a (atual) - CBO Cargo exercido 2234-05

12/01/2022 - Admissão



RESOLUÇÃO - RE Nº 2.686, DE 25 DE SETEMBRO DE 2015

O Diretor da Agência Nacional de Vigilância Sanitária, no uso das atribuições que lhe conferem o Decreto de nomeação de 9 de maio de 2014, da Presidenta da República, publicado no DOU de 12 de maio de 2014, e a Resolução da Diretoria Colegiada - RDC Nº31, de 24 de julho de 2015, tendo em vista o disposto no inciso III do art. 52 e no inciso I, § 1º do art. 59 do Regimento Interno da ANVISA, aprovado nos termos da Resolução da Diretoria Colegiada - RDC Nº29 de 21 de julho de 2015, publicada no DOU de 23 de julho de 2015, resolve:

Art. 1º. Conceder Autorização Especial para Empresas de Medicamentos e de Insumos Farmacêuticos, constantes no anexo desta Resolução, de acordo com a Portaria nº. 344 de 12 de maio de 1998 e suas atualizações, observando-se as proibições e restrições estabelecidas.

Art. 2º Esta Resolução entra em vigor na data de sua publicação.

JOSÉ CARLOS MAGALHÃES DA SILVA MOUTINHO

ANEXO

EMPRESA: AMT ADMINISTRAÇÃO, MATERIAIS E TRANSPORTES LTDA.
ENDEREÇO: Rua Walter Ernesto, nº 115 - QD 07, Lote 12C
BAIRRO: CIA/Sul CEP: 43700000 - SIMÕES FILHO/BA
CNPJ: 96.797.428/0001-86
PROCESSO: 25351.570096/2015-03 AUTORIZ/MS: 1.14629.6
ATIVIDADE/CLASSE
ARMAZENAR: INSUMOS FARMACÊUTICOS/MEDICAMENTO
EXPEDIR: INSUMOS FARMACÊUTICOS/MEDICAMENTO
EMPRESA: Prati, Donaduzzi & Cia Ltda
ENDEREÇO: Avenida Piloto Pereira Tim, nº 848, complemento A
BAIRRO: Parque de Exposições CEP: 59146480 - PARNAMIRIM/RN
CNPJ: 73.856.593/0020-29
PROCESSO: 25351.568685/2015-11 AUTORIZ/MS: 1.14616.1
ATIVIDADE/CLASSE
ARMAZENAR: MEDICAMENTO
DISTRIBUIR: MEDICAMENTO
EXPEDIR: MEDICAMENTO
EMPRESA: valdequímica produtos quimicos Ltda
ENDEREÇO: av professor francisco morato, 1815
BAIRRO: butanta CEP: 05513200 - SÃO PAULO/SP
CNPJ: 43.365.816/0002-02
PROCESSO: 25351.570392/2015-14 AUTORIZ/MS: 1.14632.5
ATIVIDADE/CLASSE
ARMAZENAR: INSUMOS FARMACÊUTICOS
EMPRESA: POLYSEND IMPORTADORA E DISTRIBUIDORA DE PRODUTOS FARMACÊUTICOS LTDA ME
ENDEREÇO: ESTRADA DA LAGOINHA, Nº 501 BLOCO 3
BAIRRO: LAGOA CEP: 06730000 - VARGEM GRANDE PAULISTA/SP
CNPJ: 21.921.393/0001-46
PROCESSO: 25351.563879/2015-29 AUTORIZ/MS: 1.14622.1
ATIVIDADE/CLASSE
ARMAZENAR: INSUMOS FARMACÊUTICOS/MEDICAMENTO
DISTRIBUIR: INSUMOS FARMACÊUTICOS/MEDICAMENTO
EXPEDIR: INSUMOS FARMACÊUTICOS/MEDICAMENTO
IMPORTAR: INSUMOS FARMACÊUTICOS/MEDICAMENTO
EMPRESA: SICAFLA COMERCIO DE PRODUTOS FARMACEUTICOS LTDA - ME
ENDEREÇO: Rua Oliva Maia nº 81 APT 101
BAIRRO: Madureira CEP: 21370030 - RIO DE JANEIRO/RJ
CNPJ: 03.828.079/0001-31
PROCESSO: 25351.565695/2015-31 AUTORIZ/MS: 1.14620.3
ATIVIDADE/CLASSE
ARMAZENAR: MEDICAMENTO
DISTRIBUIR: MEDICAMENTO
EXPEDIR: MEDICAMENTO
EMPRESA: VITORIAFARMA LTDA - ME
ENDEREÇO: RUA ANGELO BORG0, 72
BAIRRO: SANTA INÊS CEP: 29108014 - VILA VELHA/ES
CNPJ: 09.031.497/0001-80
PROCESSO: 25351.557558/2015-41 AUTORIZ/MS: 1.14601.8
ATIVIDADE/CLASSE
ARMAZENAR: MEDICAMENTO
DISTRIBUIR: MEDICAMENTO
EXPEDIR: MEDICAMENTO
EMPRESA: Prati, Donaduzzi & Cia Ltda
ENDEREÇO: Rua Bom Jesus, nº 386
BAIRRO: Maranhão Novo CEP: 65903460 - IMPERATRIZ/MA
CNPJ: 73.856.593/0014-80
PROCESSO: 25351.568658/2015-43 AUTORIZ/MS: 1.14617.4
ATIVIDADE/CLASSE
ARMAZENAR: MEDICAMENTO
DISTRIBUIR: MEDICAMENTO
EXPEDIR: MEDICAMENTO
EMPRESA: Prati, Donaduzzi & Cia Ltda
ENDEREÇO: Avenida Parque, 240, Anexo 103 B
BAIRRO: Distrito Industrial CEP: 58082030 - JOÃO PESSOA/PB
CNPJ: 73.856.593/0023-71
PROCESSO: 25351.568764/2015-63 AUTORIZ/MS: 1.14618.8
ATIVIDADE/CLASSE
ARMAZENAR: MEDICAMENTO
DISTRIBUIR: MEDICAMENTO
EXPEDIR: MEDICAMENTO
EMPRESA: CELGENE BRASIL PRODUTOS FARMACEUTICOS LTDA

ENDEREÇO: RUA TRINDADE, 125 - BLOCO: 5 E 6
BAIRRO: JARDIM MARGARIDA CEP: 06730000 - VARGEM GRANDE PAULISTA/SP
CNPJ: 17.625.281/0002-51
PROCESSO: 25351.563873/2015-64 AUTORIZ/MS: 1.14623.4
ATIVIDADE/CLASSE
ARMAZENAR: INSUMOS FARMACÊUTICOS/MEDICAMENTO
DISTRIBUIR: INSUMOS FARMACÊUTICOS/MEDICAMENTO
EXPEDIR: INSUMOS FARMACÊUTICOS/MEDICAMENTO
IMPORTAR: INSUMOS FARMACÊUTICOS/MEDICAMENTO

RESOLUÇÃO - RE Nº 2.687, DE 25 DE SETEMBRO DE 2015

O Diretor da Agência Nacional de Vigilância Sanitária, no uso das atribuições que lhe conferem o Decreto de nomeação de 9 de maio de 2014, da Presidenta da República, publicado no DOU de 12 de maio de 2014, e a Resolução da Diretoria Colegiada - RDC Nº31, de 24 de julho de 2015, tendo em vista o disposto no inciso III do art. 52 e no inciso I, § 1º do art. 59 do Regimento Interno da ANVISA, aprovado nos termos da Resolução da Diretoria Colegiada - RDC Nº29 de 21 de julho de 2015, publicada no DOU de 23 de julho de 2015, resolve:

Art. 1º. Alterar Autorização Especial para Empresas de Medicamentos e de Insumos Farmacêuticos, constantes no anexo desta Resolução.

Art. 2º Esta Resolução entra em vigor na data de sua publicação.

JOSÉ CARLOS MAGALHÃES DA SILVA MOUTINHO

ANEXO

EMPRESA: FRAGNARI DISTRIBUIDORA DE MEDICAMENTOS LTDA
ENDEREÇO: RUA MANOEL DEODORO PINHEIRO MACHADO, Nº 1218
BAIRRO: VL ST THEREZINHA MENINO JESUS CEP: 18606710 - BOTUCATU/SP
CNPJ: 14.271.474/0001-82
PROCESSO: 25351.370590/2012-25 AUTORIZ/MS: 1.23167.1
ATIVIDADE/CLASSE
ARMAZENAR: MEDICAMENTO
DISTRIBUIR: MEDICAMENTO
EXPEDIR: MEDICAMENTO
EMPRESA: TALENT EXPRESS LOGISTICA INTEGRADA EIRELI
ENDEREÇO: RUA SANTA CLARA, 215 - LOTE 05 - QUADRA A2
BAIRRO: PARQUE INDUSTRIAL SAN JOSE CEP: 06715867 - COTIA/SP
CNPJ: 17.337.993/0001-94
PROCESSO: 25351.515607/2015-73 AUTORIZ/MS: 1.14510.3
ATIVIDADE/CLASSE
ARMAZENAR: INSUMOS FARMACÊUTICOS/MEDICAMENTO
TRANSPORTAR: INSUMOS FARMACÊUTICOS/MEDICAMENTO
EMPRESA: ADVAITA COMERCIO DE PRODUTOS MEDICOS HOSPITALARES LTDA - ME
ENDEREÇO: Rua Tenente Carlos Augusto S/N lote 715
BAIRRO: JARDIM ALCANTARA CEP: 24451045 - SÃO GONÇALO/RJ
CNPJ: 07.718.963/0001-74
PROCESSO: 25351.463798/2014-88 AUTORIZ/MS: 1.11226.4
ATIVIDADE/CLASSE
ARMAZENAR: MEDICAMENTO
DISTRIBUIR: MEDICAMENTO
EXPEDIR: MEDICAMENTO
TRANSPORTAR: MEDICAMENTO
EMPRESA: JFW TRANSPORTADORA LTDA
ENDEREÇO: AV. RICARDO ANNONI FILHO Nº 1754
BAIRRO: JARDIM PATRICIA CEP: 37750000 - MACHADO/MG
CNPJ: 25.861.063/0001-63
PROCESSO: 25351.439051/2014-89 AUTORIZ/MS: 1.10975.5
ATIVIDADE/CLASSE
ARMAZENAR: MEDICAMENTO
TRANSPORTAR: MEDICAMENTO

RESOLUÇÃO - RE Nº 2.688, DE 25 DE SETEMBRO DE 2015

O Diretor da Agência Nacional de Vigilância Sanitária, no uso das atribuições que lhe conferem o Decreto de nomeação de 9 de maio de 2014, da Presidenta da República, publicado no DOU de 12 de maio de 2014, e a Resolução da Diretoria Colegiada - RDC Nº31, de 24 de julho de 2015, tendo em vista o disposto no inciso III do art. 52 e no inciso I, § 1º do art. 59 do Regimento Interno da ANVISA, aprovado nos termos da Resolução da Diretoria Colegiada - RDC Nº29 de 21 de julho de 2015, publicada no DOU de 23 de julho de 2015, resolve:

Art. 1º. Indeferir o Pedido de Autorização Especial para Empresas de Medicamentos e Insumos Farmacêuticos, constantes no anexo desta Resolução.

Art. 2º Esta Resolução entra em vigor na data de sua publicação.

JOSÉ CARLOS MAGALHÃES DA SILVA MOUTINHO

ANEXO

EMPRESA: OM BOAT LOCACAO DE EMBARCACOES LTDA
ENDEREÇO: rua alvaro maia n 2166 sala 5
BAIRRO: adrianopolis CEP: 69057035 - MANAUS/AM
CNPJ: 17.026.052/0001-30
PROCESSO: 25351.554260/2015-15
MOTIVO DO INDEFERIMENTO:
Não apresentação de relatório de inspeção ou documento equivalente que ateste o cumprimento dos requisitos técnicos para as atividades e classes pleiteadas, emitidos pela autoridade sanitária local competente conforme disposto no artigo 15º e artigo 18º da RDC nº 16/2014.
EMPRESA: PIEMAR DO VALE TRANSPORTES LTDA - ME
ENDEREÇO: RUA KOICHI MATSUMURA, Nº 172
BAIRRO: JARDIM AMERICA CEP: 12235180 - SÃO JOSÉ DOS CAMPOS/SP
CNPJ: 21.902.967/0001-39
PROCESSO: 25351.571130/2015-33
EXP.: 0825058/15-8 E 0829974/15-9
MOTIVO DO INDEFERIMENTO:
Indeferido com base no artigo 10º da RDC nº 16/2014. O CNPJ petitionado não se refere ao estabelecimento objeto do pedido. O CNPJ indicado no formulário de petição difere do CNPJ que consta no relatório de inspeção anexado.
EMPRESA: RANBAXY FARMACÊUTICA LTDA
ENDEREÇO: AV. EUGENIO BORGES, 1060
BAIRRO: ARSENAL CEP: 24751000 - SÃO GONÇALO/RJ
CNPJ: 73.663.650/0001-90
PROCESSO: 25351.570923/2015-78
SITE DISPENSAÇÃO: www.ranbaxy.com
MOTIVO DO INDEFERIMENTO:
Indeferido com base no artigo 10º da RDC nº 16/2014. O CNPJ petitionado não se refere ao estabelecimento objeto do pedido, indicado no formulário de petição e documentação anexada.

RESOLUÇÃO - RE Nº 2.689, DE 25 DE SETEMBRO DE 2015

O Diretor da Agência Nacional de Vigilância Sanitária, no uso das atribuições que lhe conferem o Decreto de nomeação de 9 de maio de 2014, da Presidenta da República, publicado no DOU de 12 de maio de 2014, e a Resolução da Diretoria Colegiada - RDC Nº31, de 24 de julho de 2015, tendo em vista o disposto no inciso III do art. 52 e no inciso I, § 1º do art. 59 do Regimento Interno da ANVISA, aprovado nos termos da Resolução da Diretoria Colegiada - RDC Nº29 de 21 de julho de 2015, publicada no DOU de 23 de julho de 2015, resolve:

Art. 1º. Indeferir o Pedido de Alteração de Autorização Especial para Empresas de Medicamentos e de Insumos Farmacêuticos, constantes no anexo desta Resolução.

Art. 2º Esta Resolução entra em vigor na data de sua publicação.

JOSÉ CARLOS MAGALHÃES DA SILVA MOUTINHO

ANEXO

EMPRESA: United medical ltda
ENDEREÇO: Rodovia br 153 s/n km 42 parte b subparte p
BAIRRO: pq calixtopolis CEP: 75135040 - ANÁPOLIS/GO
CNPJ: 68.949.239/0005-70
PROCESSO: 25351.585573/2013-99
MOTIVO DO INDEFERIMENTO:
O documento apresentado, emitido pela autoridade sanitária local competente, não atesta o cumprimento dos requisitos técnicos para distribuir medicamentos sob controle especial, conforme disposto no artigo 15º e artigo 18º da RDC nº 16/2014.

RESOLUÇÃO - RE Nº 2.690, DE 25 DE SETEMBRO DE 2015

O Diretor da Agência Nacional de Vigilância Sanitária, no uso das atribuições que lhe conferem o Decreto de nomeação de 9 de maio de 2014, da Presidenta da República, publicado no DOU de 12 de maio de 2014, e a Resolução da Diretoria Colegiada - RDC Nº31, de 24 de julho de 2015, tendo em vista o disposto no inciso III do art. 52 e no inciso I, § 1º do art. 59 do Regimento Interno da ANVISA, aprovado nos termos da Resolução da Diretoria Colegiada - RDC Nº29 de 21 de julho de 2015, publicada no DOU de 23 de julho de 2015, resolve:

Art. 1º. Indeferir o Pedido de Renovação de Autorização Especial para Empresas de Medicamentos e de Insumos Farmacêuticos, constantes no anexo desta Resolução.

Art. 2º Esta Resolução entra em vigor na data de sua publicação.

JOSÉ CARLOS MAGALHÃES DA SILVA MOUTINHO

ANEXO

EMPRESA: NAZARIA DISTRIBUIDORA DE PRODUTOS FARMACEUTICOS LTDA
ENDEREÇO: AV SERGIO LUIZ PESSOA BRAGA Nº 6440-B
BAIRRO: ANTARES CEP: 57048025 - MACEIÓ/AL
CNPJ: 07.224.991/0011-07
PROCESSO: 25351.028975/2013-23
MOTIVO DO INDEFERIMENTO:
Não cumprimento da exigência formulada sob o número de notificação 0389142/15-9, contrariando os artigos 6º e 11º da RDC nº 204/2005.

	Área: CAJIS/DIRE4 Decisão: ADVERTÊNCIA ----- Autuada: UNISCIENCE DO BRASIL LTDA CNPJ: 53.994.497/0001-77 Processo: 25351.089224/2023-06 Expediente: 0142894232 Área: CAJIS/DIRE4 Decisão: MULTA DE R\$ 75.000,00 (SETENTA E CINCO MIL REAIS) ----- Autuada: FARMACIA MAJESTIC LTDA-ME CNPJ: 71.669.766/0001-01 Processo: 25351.088971/2022-38 Expediente: 0602325228 Área: CAJIS/DIRE4 Decisão: MULTA DE R\$ 2.000,00 (DOIS MIL REAIS) ----- Autuada: NUTRACOM INDÚSTRIA E COMÉRCIO LTDA EPP (INCORPORADA POR CIMED INDÚSTRIA DE MEDICAMENTOS LTDA) CNPJ: 25.859.018/0004-17 Processo: 25351.029846/2021-13 Expediente: 0532727210 Área: CAJIS/DIRE4 Decisão: MULTA DE R\$ 62.000,00 (SESSENTA E DOIS MIL REAIS) ----- Autuada: WORLD COMEX COMÉRCIO, IMPORTAÇÃO E EXPORTAÇÃO LTDA CNPJ: 05.735.875/0001-55 Processo: 25351.137803/2022-83 Expediente: 4328868225 Área: CAJIS/DIRE4 Decisão: MULTA DE R\$ 48.000,00 (QUARENTA E OITO MIL REAIS) ----- Autuada: MOAGEM DE MILHO MOINHO DE PEDRA LTDA CNPJ: 26.252.734/0001-51 Processo: 25351.173405/2022-21 Expediente: 4394380222 Área: CAJIS/DIRE4 Decisão: MULTA DE R\$ 8.000,00 (OITO MIL REAIS) ----- Autuada: INFAN INDUSTRIA QUIMICA FARMACEUTICA NACIONAL S/A CNPJ: 08.939.548/0001-03 Processo: 25351.824910/2021-64 Expediente: 4634224219 Área: CAJIS/DIRE4 Decisão: ARQUIVAMENTO ----- Autuada: MEDIC DISTRIBUIDORA DE EQUIPAMENTOS MEDICOS LTDA - EPP CNPJ: 08.049.999/0001-75 Processo: 25351.023673/2023-83 Expediente: 0036700231 Área: CAJIS/DIRE4 Decisão: ARQUIVAMENTO ----- Autuada: CONCESSIONÁRIA DO AEROPORTO INTERNACIONAL DE GUARULHOS S.A CNPJ: 15.578.569/0001-06 Processo: 25759.585479/2021-42 Expediente: 2197769211 Área: CAJIS/DIRE4 Decisão: MULTA DE R\$ 150.000,00 (CENTO E CINQUENTA MIL REAIS) ----- Autuada: TAAG LINHAS AEREAS DE ANGOLA CNPJ: 29.926.961/0001-03 Processo: 25752.361100/2016-54 Expediente: 2296784162 Área: CAJIS/DIRE4 Decisão: MULTA DE R\$ 150.000,00 (CENTO E CINQUENTA MIL REAIS) ----- Autuada: WELITON DOS SANTOS REIS CPF: ***.651.512-** Processo: 25351.516917/2021-13 Expediente: 4045430214 Área: CAJIS/DIRE4 Decisão: MULTA DE R\$ R\$ 5.000,00 (CINCO MIL REAIS)
--	--

PATRICIA CRISTINA ANTUNES SEBASTIAO

GERÊNCIA-GERAL DE INSPEÇÃO E FISCALIZAÇÃO SANITÁRIA

RESOLUÇÃO-RE Nº 3.928, DE 23 DE OUTUBRO DE 2024

O GERENTE-GERAL DE INSPEÇÃO E FISCALIZAÇÃO SANITÁRIA DA AGÊNCIA NACIONAL DE VIGILÂNCIA SANITÁRIA, no uso das atribuições que lhe confere o art. 140, aliado ao art. 203, I, § 1º do Regimento Interno aprovado pela Resolução da Diretoria Colegiada - RDC nº 585, de 10 de dezembro de 2021, e o art. 6º, da Lei nº 9.782, de 26 de janeiro de 1999, resolve:

Art. 1º Adotar as medidas preventivas constantes no ANEXO.

Art. 2º Esta Resolução entra em vigor na data de sua publicação.

MARCUS AURÉLIO MIRANDA DE ARAÚJO

ANEXO

1. Empresa: DESCONHECIDA - CNPJ: 55932636000120
Produto - (Lote): POMADA MODELADORA MODELFIX HIPER FIXAÇÃO(DESCONHECIDO);
Tipo de Produto: Cosmético
Expediente nº: 1414578/24-2
Assunto: 70351 - Ações de Fiscalização em Vigilância Sanitária
Ações de fiscalização: Apreensão
Proibição - Comercialização, Distribuição, Uso
Motivação: Considerando a comercialização de produto falsificado fabricado por empresa desconhecida, utilizando na rotulagem dados cadastrais do produto de processo nº 25351.669081/2014-10, mas com CNPJ 55.932.636/0001-20 inválido para identificação do fabricante, e tendo em vista o previsto nos art 6º e inciso I do art. 67 da Lei 6360, de 23 de setembro de 1976 e inciso XV do art. 7º da Lei 9782, de 26 de janeiro de 1999.
2. Empresa: DESCONHECIDA - CNPJ: DESCONHECIDO
Produto - (Lote): MOROCCO HAIR ESSENTIAL OIL(TODOS);
Tipo de Produto: Cosmético
Expediente nº: 1438212/24-1
Assunto: 70351 - Ações de Fiscalização em Vigilância Sanitária
Ações de fiscalização: Apreensão
Proibição - Comercialização, Distribuição, Fabricação, Propaganda, Uso
Motivação: Considerando a comercialização e exposição à venda, de produto sem registro por empresa sem autorização de funcionamento para a fabricação infringindo os arts. 2º e 12 da Lei 6360, de 23 de setembro de 1976 e tendo em vista o previsto nos art 6º e inciso I do art. 67 da Lei 6360, de 23 de setembro de 1976 e inciso XV do art. 7º da Lei 9782, de 26 de janeiro de 1999.

RESOLUÇÃO-RE Nº 3.929, DE 23 DE OUTUBRO DE 2024

O GERENTE-GERAL DE INSPEÇÃO E FISCALIZAÇÃO SANITÁRIA DA AGÊNCIA NACIONAL DE VIGILÂNCIA SANITÁRIA, no uso das atribuições que lhe confere o art. 140, aliado ao art. 203, I, § 1º do Regimento Interno aprovado pela Resolução da Diretoria Colegiada - RDC nº 585, de 10 de dezembro de 2021, e o art. 6º, da Lei nº 9.782, de 26 de janeiro de 1999, resolve:

Art. 1º Adotar a medida preventiva constante no ANEXO.

Art. 2º Esta Resolução entra em vigor na data de sua publicação.

MARCUS AURÉLIO MIRANDA DE ARAÚJO

ANEXO

1. Empresa: DOLCE FIT ALIMENTOS E BEBIDAS FUNCIONAIS LTDA. - CNPJ: 51822715000160
Produto - (Lote): SUPLEMENTO ALIMENTAR MULTIVITAMÍNICO MARCA DOLCE HEALTH SHOT/DOLCE FIT EM CÁPS DE CAFÉ DOLCE GUSTO (TODOS);SUPLEMENTO ALIMENTAR DE CAFÉ + CREATINA DA MARCA DOLCE CREA CAPPUCCINO/DOLCE FIT(TODOS);SUPLEMENTO ALIMENTAR DE COLÁGENO HIDROSILADO DOLCE COLLAGEN/DOLCE FIT EM CÁPSULAS DE CAFÉ NESPRESSO(TODOS);SUPLEMENTO ALIMENTAR EM CÁPS DE DE CAFÉ, BETA ALANINA, TAURINA, ARGININA DOLCE PRE WORKOUT DOLCE FIT(TODOS);SUPLEMENTO ALIMENTAR DE CAFÉ + COLÁGENO DA MARCA DOLCE COLLAGEN/DOLCE FIT EM CÁPSULAS DOLCE GUSTO(TODOS);SUPLEMENTO ALIMENTAR DE CREATINA DA MARCA DOLCE CREA/DOLCE FIT EM CÁPSULAS DE CAFÉ NESPRESSO(TODOS);SUPLEMENTO ALIMENTAR DE COLÁGENO HIDROSILADO DOLCE BEAUTY COFFEE/DOLCE FIT EM CÁPSULAS NESPRESSO(TODOS);SUPLEMENTO ALIMENTAR DE GLUTAMINA/VITAMINA C DOLCE IMMUNO COFFEE/DOLCE FIT CÁPSULAS CAFÉ NESPRESSO(TODOS);SUPLEMENTO ALIMENTAR DE CREATINA DOLCE CREA CAPUCCINO/DOLCE FIT EM CÁPSULAS DE CAFÉ NESPRESSO(TODOS);SUPLEMENTO ALIMENTAR CAFÉ COM BETA ALANINA E ARGININA EM CÁPSULAS DE CAFÉ COMPATÍVEL COM NESPRESSO(TODOS);SUPLEMENTO ALIMENTAR DE TCM/TAURINA/CAFEÍNA DOLCE FOCUS COFFEE/DOLCE FIT EM CÁPS. DE CAFÉ NESPRESSO(TODOS);SUPLEMENTO ALIMENTAR DE MULTIVITAMINAS DOLCE HEALTHY SHOT/DOLCE FIT EM CÁPSULAS DE CAFÉ NESPRESSO(TODOS);SUPLEMENTO ALIMENTAR DE CAFÉ/CACAU 100%/COLÁGENO DOLCE BEAUTY COFFEE/DOLCE FIT EM CÁPS. DOLCE GUSTO(TODOS);SUPLEMENTO ALIMENTAR DA MARCA DOLCE WHEY CAPPUCCINO/DOLCE FIT EM CÁPSULAS DE CAFÉ NESPRESSO(TODOS);
Tipo de Produto: Alimento
Expediente nº: 1448048/24-4
Assunto: 70351 - Ações de Fiscalização em Vigilância Sanitária
Ações de fiscalização: Recolhimento
Suspensão - Comercialização, Distribuição, Fabricação, Propaganda, Uso
Motivação: Considerando a fabricação, envase, distribuição, propaganda ou venda de alimentos designados como "Suplemento Alimentar em Cápsulas", mas dispensados como "café em cápsulas" para extração em máquinas de café expresso, contendo ingredientes não avaliados para segurança de uso neste tipo de alimento, comercializado no site https://loja.dolcefit.com.br/, sob responsabilidade da distribuidora DOLCE FIT ALIMENTOS E BEBIDAS FUNCIONAIS LTDA. - 51.822.715/0001-60, e fabricados pela BELLA GIORNATA LTDA - 30.983.516/0001-64. Foram infringidos os seguintes dispositivos legais: Arts. 3, 28, 41, 48 do Decreto-Lei nº 986/1969; Anexo da Resolução nº 17, de 30 de abril de 1999; Item 5.1 da Resolução nº 23/2000; arts. 4, 8, 10 e 20 da RDC nº 243/2018; Anexo I da Instrução Normativa - IN nº 28/2018; tendo em vista o inciso XV, art. 7º da Lei nº 9.782/1999 e o art. 9º da Resolução da Diretoria Colegiada-RDC nº 655/2022.

COORDENAÇÃO DE AUTORIZAÇÃO DE FUNCIONAMENTO DE EMPRESAS

RESOLUÇÃO-RE Nº 3.930, DE 23 DE OUTUBRO DE 2024

O COORDENADOR DE AUTORIZAÇÃO DE FUNCIONAMENTO DE EMPRESAS DA AGÊNCIA NACIONAL DE VIGILÂNCIA SANITÁRIA, no uso das atribuições que lhe confere o art. 144, aliado ao art. 203, I, §1º do Regimento Interno aprovado pela Resolução da Diretoria Colegiada - RDC nº 585, de 10 de dezembro de 2021, resolve:

Art. 1º Alterar Autorização Especial para Empresas de Medicamentos e de Insumos Farmacêuticos, constantes no anexo desta Resolução, de acordo com a Portaria nº. 344, de 12 de maio de 1998 e suas atualizações, observando-se as proibições e restrições estabelecidas.

Art. 2º Esta Resolução entra em vigor na data de sua publicação.

DANIEL MARCOS PEREIRA DOURADO

ANEXO

- GIRASSOL LIFE FARMACIA DE MANIPULACAO LTDA / 18.334.209/0004-08
25351.448774/2021-00 / 1263671
MANIPULAR: INSUMOS FARMACÊUTICOS
70804 - AE - ALTERAÇÃO - ENDEREÇO / 1161016244

G. KOCH & CIA LTDA ME / 00.769.663/0001-75
25351.156613/2017-08 / 1164358
TRANSPORTAR: MEDICAMENTO
70804 - AE - ALTERAÇÃO - ENDEREÇO / 1309995249

GIRASSOL LIFE FARMÁCIA DE MANIPULAÇÃO LTDA - ME / 18.334.209/0001-57
25351.231394/2014-09 / 1105264
MANIPULAR: INSUMOS FARMACÊUTICOS
70804 - AE - ALTERAÇÃO - ENDEREÇO / 1161019243

GUIA COMERCIO DE PRODUTOS MEDICOS LTDA / 47.082.465/0001-00
25351.332618/2022-09 / 1280126
ARMAZENAR: MEDICAMENTO
DISTRIBUIR: MEDICAMENTO
EXPEDIR: MEDICAMENTO
70804 - AE - ALTERAÇÃO - ENDEREÇO / 1318817242

CIMED & CO. S.A. / 16.619.378/0009-65
25351.624074/2021-10 / 1264952
ARMAZENAR: MEDICAMENTO
DISTRIBUIR: MEDICAMENTO
EXPEDIR: MEDICAMENTO
70804 - AE - ALTERAÇÃO - ENDEREÇO / 1420433245

DISTRIBUIDORA DE MEDICAMENTOS PARANÁ LTDA / 39.448.478/0001-14
25351.986532/2021-10 / 1250158
ARMAZENAR: MEDICAMENTO
DISTRIBUIR: MEDICAMENTO
EXPEDIR: MEDICAMENTO
70804 - AE - ALTERAÇÃO - ENDEREÇO / 1346252246

NDS DISTRIBUIDORA DE MEDICAMENTOS LTDA / 11.034.934/0001-60
25351.662045/2014-14 / 1125375
ARMAZENAR: MEDICAMENTO
DISTRIBUIR: MEDICAMENTO
EXPEDIR: MEDICAMENTO
70804 - AE - ALTERAÇÃO - ENDEREÇO / 1389264246

MIB ARMAZENS GERAIS LTDA / 49.292.334/0003-37
25351.145772/2023-15 / 1289341
ARMAZENAR: INSUMOS FARMACÊUTICOS / MEDICAMENTO



EXPEDIR: INSUMOS FARMACÊUTICOS / MEDICAMENTO
TRANSPORTAR: INSUMOS FARMACÊUTICOS / MEDICAMENTO
70808 - AE - ALTERAÇÃO - AMPLIAÇÃO DE ATIVIDADE / 1166763242

PH 4 SOLUCAO FARMACIA DE MANIPULACAO LTDA ME / 11.259.044/0001-57
25351.299802/2013-18 / 1109040
MANIPULAR: INSUMOS FARMACÊUTICOS
7027 - AE - ALTERAÇÃO - FARMÁCIA DE MANIPULAÇÃO - ENDEREÇO / 1288878249

SOLUCOES MEDICAS COMERCIO E DISTRIBUIDORA DE PRODUTOS HOSPITALARES LTDA / 17.264.108/0001-94
25351.737657/2021-18 / 1259161
ARMAZENAR: MEDICAMENTO
DISTRIBUIR: MEDICAMENTO
EXPEDIR: MEDICAMENTO
70804 - AE - ALTERAÇÃO - ENDEREÇO / 1352357241

DISFARMED DISTRIBUIDORA E IMPORTADORA DE MEDICAMENTOS E CORRELATOS LTDA / 50.285.655/0001-21
25351.295387/2023-18 / 1292521
ARMAZENAR: INSUMOS FARMACÊUTICOS / MEDICAMENTO
DISTRIBUIR: INSUMOS FARMACÊUTICOS / MEDICAMENTO
EXPEDIR: INSUMOS FARMACÊUTICOS / MEDICAMENTO
IMPORTAR: INSUMOS FARMACÊUTICOS / MEDICAMENTO
70804 - AE - ALTERAÇÃO - ENDEREÇO / 1340316242

VTC Operadora Logística LTDA. / 24.893.687/0014-14
25351.358411/2024-18 / 1313997
ARMAZENAR: MEDICAMENTO
EXPEDIR: MEDICAMENTO
TRANSPORTAR: MEDICAMENTO
70808 - AE - ALTERAÇÃO - AMPLIAÇÃO DE ATIVIDADE / 1269797247

SICAFLA COMERCIO DE PRODUTOS FARMACEUTICOS LTDA - ME / 03.828.079/0001-31
25351.565695/2015-31 / 1146203
ARMAZENAR: MEDICAMENTO
DISTRIBUIR: MEDICAMENTO
EXPEDIR: MEDICAMENTO
70804 - AE - ALTERAÇÃO - ENDEREÇO / 1323332243

TRANSPORTES VITANGELO MUNHOZ LOGISTICA & ARMAZENAGEM LTDA / 30.854.765/0001-50
25351.446317/2023-34 / 1296048
TRANSPORTAR: INSUMOS FARMACÊUTICOS / MEDICAMENTO
70803 - AE - ALTERAÇÃO - RAZÃO SOCIAL / 1450975241

HDL LOGISTICA HOSPITALAR LTDA / 11.872.656/0002-00
25351.357437/2024-49 / 1313680
ARMAZENAR: MEDICAMENTO
DISTRIBUIR: MEDICAMENTO
EXPEDIR: MEDICAMENTO
70804 - AE - ALTERAÇÃO - ENDEREÇO / 1419236245

GLOBAL MAT DISTRIBUIDORA LTDA / 22.763.061/0001-43
25351.148816/2023-69 / 1289415
ARMAZENAR: MEDICAMENTO
DISTRIBUIR: MEDICAMENTO
EXPEDIR: MEDICAMENTO
TRANSPORTAR: MEDICAMENTO
70808 - AE - ALTERAÇÃO - AMPLIAÇÃO DE ATIVIDADE / 1166873242

JFK SOLUCOES LTDA / 55.294.985/0001-05
25351.407649/2024-84 / 1320355
DISTRIBUIR: MEDICAMENTO
IMPORTAR: MEDICAMENTO
70808 - AE - ALTERAÇÃO - AMPLIAÇÃO DE ATIVIDADE / 1269444247

MEDICI HOSPITALAR LTDA / 39.986.482/0001-36
25351.769486/2021-88 / 1259601
ARMAZENAR: MEDICAMENTO
DISTRIBUIR: MEDICAMENTO
EXPEDIR: MEDICAMENTO
70804 - AE - ALTERAÇÃO - ENDEREÇO / 1161015248

EOLIAS HEALTH COMÉRCIO E IMPORTAÇÃO LTDA / 15.729.838/0001-98
25351.543284/2022-99 / 1274945
ARMAZENAR: MEDICAMENTO
DISTRIBUIR: MEDICAMENTO
EXPEDIR: MEDICAMENTO
IMPORTAR: MEDICAMENTO
70804 - AE - ALTERAÇÃO - ENDEREÇO / 1311400249

WDR TRANSPORTES LTDA / 17.376.819/0001-50
25351.329716/2020-99 / 1238068
TRANSPORTAR: INSUMOS FARMACÊUTICOS / MEDICAMENTO
70804 - AE - ALTERAÇÃO - ENDEREÇO / 1381474241

RESOLUÇÃO-RE Nº 3.931, DE 23 DE OUTUBRO DE 2024

O COORDENADOR DE AUTORIZAÇÃO DE FUNCIONAMENTO DE EMPRESAS DA AGÊNCIA NACIONAL DE VIGILÂNCIA SANITÁRIA, no uso das atribuições que lhe confere o art. 144, aliado ao art. 203, I, §1º do Regimento Interno aprovado pela Resolução da Diretoria Colegiada - RDC nº 585, de 10 de dezembro de 2021, resolve:

Art. 1º. Indeferir o Pedido de Autorização Especial para Empresas de Medicamentos e Insumos Farmacêuticos, constantes no anexo desta Resolução, de acordo com a Portaria nº. 344, de 12 de maio de 1998 e suas atualizações, observando-se as proibições e restrições estabelecidas.

Art. 2º Esta Resolução entra em vigor na data de sua publicação.

DANIEL MARCOS PEREIRA DOURADO

ANEXO

EXITO COMERCIO DE MEDICAMENTOS E MATERIAIS HOSPITALARES LTDA / 51.077.425/0001-30
25351.422876/2024-30 / 704 - AE - CONCESSÃO - MEDICAMENTOS E INSUMOS FARMACÊUTICOS - DISTRIBUIDORA DO PRODUTO SUJEITO A CONTROLE ESPECIAL / 1400355249
MOTIVO DO INDEFERIMENTO:
Não apresentação do Relatório de Inspeção descrevendo a capacidade da empresa para executar a atividade de relacionada a substâncias sujeitas ao controle especial, emitidos pela autoridade sanitária local competente, conforme disposto no artigo 15, § 4º e artigo 18 da RDC nº 16/2014.

RESOLUÇÃO-RE Nº 3.937, DE 23 DE OUTUBRO DE 2024

O COORDENADOR DE AUTORIZAÇÃO DE FUNCIONAMENTO DE EMPRESAS DA AGÊNCIA NACIONAL DE VIGILÂNCIA SANITÁRIA, no uso das atribuições que lhe confere o art. 144, aliado ao art. 203, I, §1º do Regimento Interno aprovado pela Resolução da Diretoria Colegiada - RDC nº 585, de 10 de dezembro de 2021, resolve:

Art. 1º Conceder Autorização de Funcionamento para Empresas constantes no anexo desta Resolução.

Art. 2º Esta Resolução entra em vigor na data de sua publicação.

DANIEL MARCOS PEREIRA DOURADO

ANEXO

DROGARIA CAU 7 LTDA / 52.961.387/0001-46
25351.403390/2024-01 / 5134408
COMÉRCIO: ALIMENTOS PERMITIDOS / COSMÉTICOS / PERFUMES / PRODUTOS DE HIGIENE / PRODUTOS PARA SAÚDE (DISPOSITIVOS MÉDICOS)
DISPENSACÃO DE MEDICAMENTOS NÃO SUJEITOS AO CONTROLE ESPECIAL
PRESTAÇÃO DE SERVIÇOS FARMACÊUTICOS
733 - AFE - CONCESSÃO - FARMÁCIAS E DROGARIAS / 1223960242

drogaria acesso oeste ltda / 55.443.138/0005-80
25351.404073/2024-01 / 5134491
COMÉRCIO: ALIMENTOS PERMITIDOS / COSMÉTICOS / PERFUMES / PRODUTOS DE HIGIENE / PRODUTOS PARA SAÚDE (DISPOSITIVOS MÉDICOS)
DISPENSACÃO DE MEDICAMENTOS CONTENDO SUBSTÂNCIAS SUJEITAS AO CONTROLE ESPECIAL
DISPENSACÃO DE MEDICAMENTOS NÃO SUJEITOS AO CONTROLE ESPECIAL
733 - AFE - CONCESSÃO - FARMÁCIAS E DROGARIAS / 1229855246

KELEOS DISTRIBUIDORA E LOGISTICA LTDA / 43.734.046/0001-47
25351.420643/2024-01 / 1319418
ARMAZENAR: MEDICAMENTO
DISTRIBUIR: MEDICAMENTO
EXPEDIR: MEDICAMENTO
702 - AFE - CONCESSÃO - MEDICAMENTOS E INSUMOS FARMACÊUTICOS - DISTRIBUIR (SOMENTE MATRIZ) / 1380458242

M.H.L DROGARIA S.A / 09.396.401/0048-40
25351.428339/2024-01 / 5135786
COMÉRCIO: ALIMENTOS PERMITIDOS / COSMÉTICOS / PERFUMES / PRODUTOS DE HIGIENE
DISPENSACÃO DE MEDICAMENTOS CONTENDO SUBSTÂNCIAS SUJEITAS AO CONTROLE ESPECIAL
DISPENSACÃO DE MEDICAMENTOS NÃO SUJEITOS AO CONTROLE ESPECIAL
DISPENSACÃO DE PLANTAS MEDICINAIS
PRESTAÇÃO DE SERVIÇOS FARMACÊUTICOS
733 - AFE - CONCESSÃO - FARMÁCIAS E DROGARIAS / 1449277241

WALISON PEREIRA CARMO FARMACIA / 57.040.839/0001-70
25351.428385/2024-01 / 5135877
COMÉRCIO: ALIMENTOS PERMITIDOS / COSMÉTICOS / PERFUMES / PRODUTOS DE HIGIENE
DISPENSACÃO DE MEDICAMENTOS CONTENDO SUBSTÂNCIAS SUJEITAS AO CONTROLE ESPECIAL
DISPENSACÃO DE MEDICAMENTOS NÃO SUJEITOS AO CONTROLE ESPECIAL
DISPENSACÃO DE PLANTAS MEDICINAIS
PRESTAÇÃO DE SERVIÇOS FARMACÊUTICOS
733 - AFE - CONCESSÃO - FARMÁCIAS E DROGARIAS / 1449584241

START CARGO LTDA / 47.095.135/0001-41
25351.424567/2024-02 / 3135819
TRANSPORTAR: SANEANTE DOMIS.
737 - AFE - CONCESSÃO - SANEANTES - TRANSPORTAR (SOMENTE MATRIZ) / 1415130248

A. K. PAIVA CARVALHO - ME / 54.186.456/0001-17
25351.404080/2024-03 / 5134502
COMÉRCIO: ALIMENTOS PERMITIDOS / COSMÉTICOS / PERFUMES / PRODUTOS DE HIGIENE / PRODUTOS PARA SAÚDE (DISPOSITIVOS MÉDICOS)
DISPENSACÃO DE MEDICAMENTOS CONTENDO SUBSTÂNCIAS SUJEITAS AO CONTROLE ESPECIAL
DISPENSACÃO DE MEDICAMENTOS NÃO SUJEITOS AO CONTROLE ESPECIAL
PRESTAÇÃO DE SERVIÇOS FARMACÊUTICOS
733 - AFE - CONCESSÃO - FARMÁCIAS E DROGARIAS / 1229912240

VENANCIO PRODUTOS FARMACEUTICOS LTDA. / 00.285.753/0141-40
25351.428265/2024-03 / 5135651
COMÉRCIO: ALIMENTOS PERMITIDOS / COSMÉTICOS / PERFUMES / PRODUTOS DE HIGIENE
DISPENSACÃO DE MEDICAMENTOS CONTENDO SUBSTÂNCIAS SUJEITAS AO CONTROLE ESPECIAL
DISPENSACÃO DE MEDICAMENTOS NÃO SUJEITOS AO CONTROLE ESPECIAL
PRESTAÇÃO DE SERVIÇOS FARMACÊUTICOS
733 - AFE - CONCESSÃO - FARMÁCIAS E DROGARIAS / 1448801249

START CARGO LTDA / 47.095.135/0001-41
25351.424574/2024-04 / 1320003
TRANSPORTAR: INSUMOS FARMACÊUTICOS / MEDICAMENTO
701 - AFE - CONCESSÃO - MEDICAMENTOS E INSUMOS FARMACÊUTICOS - TRANSPORTAR (SOMENTE MATRIZ) / 1415258244

MAIS ECONOMICA PRODUTOS FARMACEUTICOS E COSMETICOS LTDA / 53.907.188/0001-12
25351.403520/2024-05 / 5135053
COMÉRCIO: ALIMENTOS PERMITIDOS / COSMÉTICOS / PERFUMES / PRODUTOS DE HIGIENE / PRODUTOS PARA SAÚDE (DISPOSITIVOS MÉDICOS)
DISPENSACÃO DE MEDICAMENTOS CONTENDO SUBSTÂNCIAS SUJEITAS AO CONTROLE ESPECIAL
DISPENSACÃO DE MEDICAMENTOS NÃO SUJEITOS AO CONTROLE ESPECIAL
733 - AFE - CONCESSÃO - FARMÁCIAS E DROGARIAS / 1226331246

FARMEPE LTDA / 54.579.029/0001-07
25351.428353/2024-05 / 5135829
COMÉRCIO: ALIMENTOS PERMITIDOS / COSMÉTICOS / PERFUMES / PRODUTOS DE HIGIENE
DISPENSACÃO DE MEDICAMENTOS CONTENDO SUBSTÂNCIAS SUJEITAS AO CONTROLE ESPECIAL
DISPENSACÃO DE MEDICAMENTOS NÃO SUJEITOS AO CONTROLE ESPECIAL
DISPENSACÃO DE PLANTAS MEDICINAIS
MANIPULAÇÃO DE PRODUTOS MAGISTRAIS
MANIPULAÇÃO DE PRODUTOS OFICINAIS

DISPENSACÃO DE MEDICAMENTOS CONTENDO SUBSTÂNCIAS SUJEITAS AO CONTROLE ESPECIAL
DISPENSACÃO DE MEDICAMENTOS NÃO SUJEITOS AO CONTROLE ESPECIAL
PRESTACÃO DE SERVIÇOS FARMACÊUTICOS
733 - AFE - CONCESSÃO - FARMÁCIAS E DROGARIAS / 1455537241

MARCELO DE LACERDA MORENO - AVARE / 01.909.624/0001-99
25351.432221/2024-70 / 4075053
ARMAZENAR: COSMÉTICOS
DISTRIBUIR: COSMÉTICOS
EMBALAR: COSMÉTICOS
EXPEDIR: COSMÉTICOS
FABRICAR: COSMÉTICOS
FRACIONAR: COSMÉTICOS
REEMBALAR: COSMÉTICOS
721 - AFE - CONCESSÃO - COSMÉTICOS, PERFUMES E PRODUTOS DE HIGIENE - FABRICAR (SOMENTE MATRIZ) / 1482528240

FFE E PANG DISTRIBUIDORA LTDA / 45.063.127/0001-98
25351.424354/2024-72 / 2100161
ARMAZENAR: COSMÉTICOS / PERFUMES
DISTRIBUIR: COSMÉTICOS / PERFUMES
EXPEDIR: COSMÉTICOS / PERFUMES
723 - AFE - CONCESSÃO - COSMÉTICOS, PERFUMES E PRODUTOS DE HIGIENE - DISTRIBUIR (SOMENTE MATRIZ) / 1412203244

DROGARIA BARBOZA LTDA / 55.806.560/0001-20
25351.430464/2024-73 / 5145384
COMÉRCIO: ALIMENTOS PERMITIDOS / COSMÉTICOS / PERFUMES / PRODUTOS DE HIGIENE / PRODUTOS PARA SAÚDE (DISPOSITIVOS MÉDICOS)
DISPENSACÃO DE MEDICAMENTOS NÃO SUJEITOS AO CONTROLE ESPECIAL
733 - AFE - CONCESSÃO - FARMÁCIAS E DROGARIAS / 1469706245

drogaria torres aredes / 56.148.739/0001-08
25351.428278/2024-74 / 5144820
COMÉRCIO: ALIMENTOS PERMITIDOS / COSMÉTICOS / PERFUMES / PRODUTOS DE HIGIENE / PRODUTOS PARA SAÚDE (DISPOSITIVOS MÉDICOS)
DISPENSACÃO DE MEDICAMENTOS CONTENDO SUBSTÂNCIAS SUJEITAS AO CONTROLE ESPECIAL
DISPENSACÃO DE MEDICAMENTOS NÃO SUJEITOS AO CONTROLE ESPECIAL
PRESTACÃO DE SERVIÇOS FARMACÊUTICOS
733 - AFE - CONCESSÃO - FARMÁCIAS E DROGARIAS / 1448837243

MRA COMERCIO E SOLUCOES INTEGRADAS LTDA / 49.784.863/0001-96
25351.436508/2024-79 / 2100799
ARMAZENAR: COSMÉTICOS / PERFUMES / PRODUTOS DE HIGIENE
DISTRIBUIR: COSMÉTICOS / PERFUMES / PRODUTOS DE HIGIENE
EXPEDIR: COSMÉTICOS / PERFUMES / PRODUTOS DE HIGIENE
723 - AFE - CONCESSÃO - COSMÉTICOS, PERFUMES E PRODUTOS DE HIGIENE - DISTRIBUIR (SOMENTE MATRIZ) / 1523354241

ATACADO LIMPEL MG LTDA / 56.955.733/0001-34
25351.432276/2024-80 / 3136049
ARMAZENAR: SANEANTE DOMIS.
DISTRIBUIR: SANEANTE DOMIS.
EXPEDIR: SANEANTE DOMIS.
740 - AFE - CONCESSÃO - SANEANTES - DISTRIBUIR (SOMENTE MATRIZ) / 1483031241

j.c. de lima drogaria / 55.623.361/0001-86
25351.432149/2024-81 / 5145458
COMÉRCIO: ALIMENTOS PERMITIDOS / COSMÉTICOS / PERFUMES / PRODUTOS DE HIGIENE / PRODUTOS PARA SAÚDE (DISPOSITIVOS MÉDICOS)
DISPENSACÃO DE MEDICAMENTOS NÃO SUJEITOS AO CONTROLE ESPECIAL
733 - AFE - CONCESSÃO - FARMÁCIAS E DROGARIAS / 1481993241

NUTTRACEUTICA LTDA / 55.373.463/0001-90
25351.428332/2024-81 / 5144847
COMÉRCIO: ALIMENTOS PERMITIDOS / COSMÉTICOS / PERFUMES / PRODUTOS DE HIGIENE / PRODUTOS PARA SAÚDE (DISPOSITIVOS MÉDICOS)
DISPENSACÃO DE MEDICAMENTOS CONTENDO SUBSTÂNCIAS SUJEITAS AO CONTROLE ESPECIAL
DISPENSACÃO DE MEDICAMENTOS NÃO SUJEITOS AO CONTROLE ESPECIAL
DISPENSACÃO DE PLANTAS MEDICINAIS
MANIPULAÇÃO DE PRODUTOS MAGISTRAIS
MANIPULAÇÃO DE PRODUTOS OFICINAIS
PRESTACÃO DE SERVIÇOS FARMACÊUTICOS
733 - AFE - CONCESSÃO - FARMÁCIAS E DROGARIAS / 1449181244

transportadora brunato ltda / 29.218.488/0001-00
25351.422193/2024-82 / 3136391
TRANSPORTAR: SANEANTE DOMIS.
737 - AFE - CONCESSÃO - SANEANTES - TRANSPORTAR (SOMENTE MATRIZ) / 1394814241

CIRURGICA SAO CARLOS LTDA / 42.773.353/0001-74
25351.432290/2024-83 / 2100569
ARMAZENAR: COSMÉTICOS / PERFUMES / PRODUTOS DE HIGIENE
DISTRIBUIR: COSMÉTICOS / PERFUMES / PRODUTOS DE HIGIENE
EXPEDIR: COSMÉTICOS / PERFUMES / PRODUTOS DE HIGIENE
723 - AFE - CONCESSÃO - COSMÉTICOS, PERFUMES E PRODUTOS DE HIGIENE - DISTRIBUIR (SOMENTE MATRIZ) / 1483134245

NIVIA TRANSPORTES LTDA / 30.800.793/0001-94
25351.432170/2024-86 / 1320921
TRANSPORTAR: MEDICAMENTO
701 - AFE - CONCESSÃO - MEDICAMENTOS E INSUMOS FARMACÊUTICOS - TRANSPORTAR (SOMENTE MATRIZ) / 1482046245

SPINE NAVIGATION AND ROBOTICS HOSPITALAR COMERCIO & REPRESENTACAO LTDA / 53.960.476/0001-30
25351.432251/2024-86 / 8303555
ARMAZENAR: PRODUTOS PARA SAÚDE (DISPOSITIVOS MÉDICOS)
DISTRIBUIR: PRODUTOS PARA SAÚDE (DISPOSITIVOS MÉDICOS)
EXPEDIR: PRODUTOS PARA SAÚDE (DISPOSITIVOS MÉDICOS)
856 - AFE - CONCESSÃO - PRODUTOS PARA SAÚDE - DISTRIBUIR / 1482825244

SOLUNOVA REPRESENTACOES DE PRODUTOS MEDICOS LTDA / 40.419.328/0001-61
25351.432205/2024-87 / 8303538
ARMAZENAR: PRODUTOS PARA SAÚDE (DISPOSITIVOS MÉDICOS)
DISTRIBUIR: PRODUTOS PARA SAÚDE (DISPOSITIVOS MÉDICOS)
EXPEDIR: PRODUTOS PARA SAÚDE (DISPOSITIVOS MÉDICOS)
856 - AFE - CONCESSÃO - PRODUTOS PARA SAÚDE - DISTRIBUIR / 1482382245

FARMA PRIME LTDA / 54.340.018/0001-61
25351.438895/2024-88 / 5145518
COMÉRCIO: ALIMENTOS PERMITIDOS / COSMÉTICOS / PERFUMES / PRODUTOS DE HIGIENE

DISPENSACÃO DE MEDICAMENTOS NÃO SUJEITOS AO CONTROLE ESPECIAL
PRESTACÃO DE SERVIÇOS FARMACÊUTICOS
733 - AFE - CONCESSÃO - FARMÁCIAS E DROGARIAS / 1545687242

LMS MEDICAL COMERCIO DE PRODUTOS LTDA / 36.858.780/0001-52
25351.422330/2024-89 / 8301858
IMPORTAR: PRODUTOS PARA SAÚDE (DISPOSITIVOS MÉDICOS)
859 - AFE - CONCESSÃO - PRODUTOS PARA SAÚDE - IMPORTAR / 1397159243

STOCKTRANS LOGISTICA E TRANSPORTES LTDA / 17.932.436/0007-07
25351.422179/2024-89 / 8301800
TRANSPORTAR: PRODUTOS PARA SAÚDE (DISPOSITIVOS MÉDICOS)
862 - AFE - CONCESSÃO - PRODUTOS PARA SAÚDE - TRANSPORTAR / 1394522240

FONTESLOG LOGISTICA LTDA / 22.389.023/0001-72
25351.431168/2024-90 / 1320875
ARMAZENAR: INSUMOS FARMACÊUTICOS / MEDICAMENTO
EXPEDIR: INSUMOS FARMACÊUTICOS / MEDICAMENTO
7216 - AFE - CONCESSÃO - MEDICAMENTOS E INSUMOS FARMACÊUTICOS - ARMAZENAR (SOMENTE MATRIZ) / 1476307245

PZ DISTRIBUIDORA DE MEDICAMENTOS LTDA / 53.090.277/0001-19
25351.422177/2024-90 / 2100066
ARMAZENAR: COSMÉTICOS / PERFUMES / PRODUTOS DE HIGIENE
DISTRIBUIR: COSMÉTICOS / PERFUMES / PRODUTOS DE HIGIENE
EXPEDIR: COSMÉTICOS / PERFUMES / PRODUTOS DE HIGIENE
723 - AFE - CONCESSÃO - COSMÉTICOS, PERFUMES E PRODUTOS DE HIGIENE - DISTRIBUIR (SOMENTE MATRIZ) / 1394483244

WAY SOLUCOES LOGISTICAS LTDA / 52.529.322/0001-26
25351.424336/2024-91 / 4075036
ARMAZENAR: COSMÉTICOS / PERFUMES / PRODUTOS DE HIGIENE
EXPEDIR: COSMÉTICOS / PERFUMES / PRODUTOS DE HIGIENE
746 - AFE - CONCESSÃO - COSMÉTICOS, PERFUMES E PRODUTOS DE HIGIENE - ARMAZENAR (SOMENTE MATRIZ) / 1412024242

MULTI EXPRESS LTDA / 18.963.112/0012-66
25351.432362/2024-92 / 8303629
TRANSPORTAR: PRODUTOS PARA SAÚDE (DISPOSITIVOS MÉDICOS)
862 - AFE - CONCESSÃO - PRODUTOS PARA SAÚDE - TRANSPORTAR / 1483751244

LUNAV ANALISES CLINICAS LTDA / 00.202.369/0004-20
25351.432316/2024-93 / 8303590
ARMAZENAR: PRODUTOS PARA SAÚDE (DISPOSITIVOS MÉDICOS)
EXPEDIR: PRODUTOS PARA SAÚDE (DISPOSITIVOS MÉDICOS)
855 - AFE - CONCESSÃO - PRODUTOS PARA SAÚDE - ARMAZENAR / 1483321240

HARMONY OESTE COMERCIO DE PRODUTOS DE BELEZA LTDA / 57.197.654/0001-74
25351.432203/2024-98 / 8303524
ARMAZENAR: PRODUTOS PARA SAÚDE (DISPOSITIVOS MÉDICOS)
DISTRIBUIR: PRODUTOS PARA SAÚDE (DISPOSITIVOS MÉDICOS)
EXPEDIR: PRODUTOS PARA SAÚDE (DISPOSITIVOS MÉDICOS)
856 - AFE - CONCESSÃO - PRODUTOS PARA SAÚDE - DISTRIBUIR / 1482370247

NOVA DENTAL COMERCIO E SERVICOS LTDA / 22.810.157/0001-15
25351.430647/2024-99 / 8304781
ARMAZENAR: PRODUTOS PARA SAÚDE (DISPOSITIVOS MÉDICOS)
DISTRIBUIR: PRODUTOS PARA SAÚDE (DISPOSITIVOS MÉDICOS)
EXPEDIR: PRODUTOS PARA SAÚDE (DISPOSITIVOS MÉDICOS)
856 - AFE - CONCESSÃO - PRODUTOS PARA SAÚDE - DISTRIBUIR / 1472128249

RESOLUÇÃO-RE Nº 4.217, DE 11 DE NOVEMBRO DE 2024

O COORDENADOR DE AUTORIZAÇÃO DE FUNCIONAMENTO DE EMPRESAS DA AGÊNCIA NACIONAL DE VIGILÂNCIA SANITÁRIA, no uso das atribuições que lhe confere o art. 144, aliado ao art. 203, I, §1º do Regimento Interno aprovado pela Resolução da Diretoria Colegiada - RDC nº 585, de 10 de dezembro de 2021, resolve:

Art. 1º Alterar a Autorização de Funcionamento das Empresas constantes no anexo desta Resolução.

Art. 2º Esta Resolução entra em vigor na data de sua publicação.

DANIEL MARCOS PEREIRA DOURADO

ANEXO

FARMACIA EQUILIBRIO LTDA / 04.534.890/0004-15
25351.573060/2014-00 / 7299637
COMÉRCIO: ALIMENTOS PERMITIDOS / COSMÉTICOS / PERFUMES / PRODUTOS DE HIGIENE / PRODUTOS PARA SAÚDE (DISPOSITIVOS MÉDICOS)
DISPENSACÃO DE MEDICAMENTOS, INCLUSIVE SUJEITOS A CONTROLE ESPECIAL
MANIPULAÇÃO DE PRODUTOS MAGISTRAIS: -
MANIPULAÇÃO DE PRODUTOS OFICINAIS: -
7111 - AFE - ALTERAÇÃO - FARMÁCIAS E DROGARIAS - AMPLIAÇÃO DE ATIVIDADES / 1499506244

RAIA DROGASIL S/A / 61.585.865/1918-28
25351.682603/2018-02 / 7614564
COMÉRCIO: ALIMENTOS PERMITIDOS / COSMÉTICOS / PERFUMES / PRODUTOS DE HIGIENE / PRODUTOS PARA SAÚDE (DISPOSITIVOS MÉDICOS)
DISPENSACÃO DE MEDICAMENTOS, INCLUSIVE SUJEITOS A CONTROLE ESPECIAL
PRESTACÃO DE SERVIÇOS FARMACÊUTICOS: -
7111 - AFE - ALTERAÇÃO - FARMÁCIAS E DROGARIAS - AMPLIAÇÃO DE ATIVIDADES / 1498992242

c. a. geraldo junior ltda / 55.521.606/0001-64
25351.408293/2024-04 / 5133723
COMÉRCIO: ALIMENTOS PERMITIDOS / COSMÉTICOS / PERFUMES / PRODUTOS DE HIGIENE / PRODUTOS PARA SAÚDE (DISPOSITIVOS MÉDICOS)
DISPENSACÃO DE MEDICAMENTOS, INCLUSIVE SUJEITOS A CONTROLE ESPECIAL
FRACIONAMENTO: -
7111 - AFE - ALTERAÇÃO - FARMÁCIAS E DROGARIAS - AMPLIAÇÃO DE ATIVIDADES / 1498841244

VIDA BELA INDUSTRIA E COMERCIO DE PRODUTOSPARA MEDICINA ESTÉTICA LTDA / 78.323.623/0001-92
25024.000638/2006-05 / 8032588
ARMAZENAR: PRODUTOS PARA SAÚDE (DISPOSITIVOS MÉDICOS)
DISTRIBUIR: PRODUTOS PARA SAÚDE (DISPOSITIVOS MÉDICOS)
EXPEDIR: PRODUTOS PARA SAÚDE (DISPOSITIVOS MÉDICOS)
EXPORTAR: PRODUTOS PARA SAÚDE (DISPOSITIVOS MÉDICOS)
IMPORTAR: PRODUTOS PARA SAÚDE (DISPOSITIVOS MÉDICOS)
TRANSPORTAR: PRODUTOS PARA SAÚDE (DISPOSITIVOS MÉDICOS)
866 - AFE - ALTERAÇÃO - PRODUTOS PARA SAÚDE - ENDEREÇO / 1491172240

KARINA GUIMARAES SANTOS / 40.568.488/0001-72
25351.457885/2021-07 / 7806529
COMÉRCIO: ALIMENTOS PERMITIDOS / COSMÉTICOS / PERFUMES / PRODUTOS DE HIGIENE / PRODUTOS PARA SAÚDE (DISPOSITIVOS MÉDICOS)
DISPENSACÃO DE MEDICAMENTOS, INCLUSIVE SUJEITOS A CONTROLE ESPECIAL



PRESTAÇÃO DE SERVIÇOS FARMACÊUTICOS: -
7113 - AFE - ALTERAÇÃO - FARMÁCIAS E DROGARIAS - ENDEREÇO / 1504773241

WELT MEDICAL LTDA / 23.639.642/0001-30
25351.590991/2016-09 / 8145990
ARMAZENAR: PRODUTOS PARA SAÚDE (DISPOSITIVOS MÉDICOS)
DISTRIBUIR: PRODUTOS PARA SAÚDE (DISPOSITIVOS MÉDICOS)
EXPEDIR: PRODUTOS PARA SAÚDE (DISPOSITIVOS MÉDICOS)
866 - AFE - ALTERAÇÃO - PRODUTOS PARA SAÚDE - ENDEREÇO / 1261135245

FARMACIA DROGA SETE EM CORUMBA LTDA / 34.369.294/0001-45
25351.552259/2019-09 / 7681804
COMÉRCIO: ALIMENTOS PERMITIDOS / COSMÉTICOS / PERFUMES / PRODUTOS DE HIGIENE / PRODUTOS PARA SAÚDE (DISPOSITIVOS MÉDICOS)
DISPENSACÃO DE MEDICAMENTOS, INCLUSIVE SUJEITOS A CONTROLE ESPECIAL
FRACIONAMENTO: -
7111 - AFE - ALTERAÇÃO - FARMÁCIAS E DROGARIAS - AMPLIAÇÃO DE ATIVIDADES / 1498739245

PHB CARGAS BRASIL LTDA / 07.249.531/0001-61
25351.581472/2019-10 / 1236681
TRANSPORTAR: INSUMOS FARMACÊUTICOS
70888 - AFE - ALTERAÇÃO - MEDICAMENTOS E/OU INSUMOS FARMACÊUTICOS - ENDEREÇO, POR ATO PÚBLICO / 1260973247

ADO TRANSPORTADORA LTDA / 32.535.267/0001-70
25351.405597/2024-10 / 3135699
ARMAZENAR: SANEANTE DOMIS.
EXPEDIR: SANEANTE DOMIS.
TRANSPORTAR: SANEANTE DOMIS.
716 - AFE - ALTERAÇÃO - SANEANTES DOMISSANITÁRIOS - AMPLIAÇÃO OU REDUÇÃO DE ATIVIDADES / 1483774244

drogaria uniao taquaril ltda / 56.022.573/0001-70
25351.409880/2024-11 / 5126632
COMÉRCIO: ALIMENTOS PERMITIDOS / COSMÉTICOS / PERFUMES / PRODUTOS DE HIGIENE / PRODUTOS PARA SAÚDE (DISPOSITIVOS MÉDICOS)
DISPENSACÃO DE MEDICAMENTOS, INCLUSIVE SUJEITOS A CONTROLE ESPECIAL
FRACIONAMENTO: -
PRESTAÇÃO DE SERVIÇOS FARMACÊUTICOS: -
7111 - AFE - ALTERAÇÃO - FARMÁCIAS E DROGARIAS - AMPLIAÇÃO DE ATIVIDADES / 1490656243

RECH & OLIVEIRA LTDA / 34.768.960/0001-18
25351.569740/2014-11 / 7298771
COMÉRCIO: ALIMENTOS PERMITIDOS / COSMÉTICOS / PERFUMES / PRODUTOS DE HIGIENE / PRODUTOS PARA SAÚDE (DISPOSITIVOS MÉDICOS)
DISPENSACÃO DE MEDICAMENTOS, INCLUSIVE SUJEITOS A CONTROLE ESPECIAL
PRESTAÇÃO DE SERVIÇOS FARMACÊUTICOS: -
7113 - AFE - ALTERAÇÃO - FARMÁCIAS E DROGARIAS - ENDEREÇO / 1491720247

EQUIPO FARMA COMÉRCIO, IMPORTAÇÃO E EXPORTAÇÃO LTDA - EPP / 24.240.148/0001-61
25351.326198/2016-12 / 1158050
ARMAZENAR: MEDICAMENTO
DISTRIBUIR: MEDICAMENTO
EXPEDIR: MEDICAMENTO
70798 - AFE - ALTERAÇÃO - MEDICAMENTOS E/OU INSUMOS FARMACÊUTICOS - ENDEREÇO MATRIZ / 1218638249

CIRURGICA MONTEBELLO LTDA / 08.674.752/0001-40
25351.529654/2014-12 / 1117167
ARMAZENAR: MEDICAMENTO
DISTRIBUIR: MEDICAMENTO
EXPEDIR: MEDICAMENTO
TRANSPORTAR: MEDICAMENTO
70798 - AFE - ALTERAÇÃO - MEDICAMENTOS E/OU INSUMOS FARMACÊUTICOS - ENDEREÇO MATRIZ / 1218634243

BIG LOCAÇÃO DE EQUIPAMENTOS HOSPITALARES LTDA - EPP / 11.196.834/0001-30
25351.202076/2017-12 / 8150144
ARMAZENAR: PRODUTOS PARA SAÚDE (DISPOSITIVOS MÉDICOS)
DISTRIBUIR: PRODUTOS PARA SAÚDE (DISPOSITIVOS MÉDICOS)
EXPEDIR: PRODUTOS PARA SAÚDE (DISPOSITIVOS MÉDICOS)
866 - AFE - ALTERAÇÃO - PRODUTOS PARA SAÚDE - ENDEREÇO / 1484615247

empreendimento economize ltda / 17.523.941/0011-84
25351.851517/2023-13 / 5058359
COMÉRCIO: ALIMENTOS PERMITIDOS / COSMÉTICOS / PERFUMES / PRODUTOS DE HIGIENE / PRODUTOS PARA SAÚDE (DISPOSITIVOS MÉDICOS)
DISPENSACÃO DE MEDICAMENTOS, INCLUSIVE SUJEITOS A CONTROLE ESPECIAL
FRACIONAMENTO: -
MANIPULAÇÃO DE PRODUTOS MAGISTRAIS: -
MANIPULAÇÃO DE PRODUTOS OFICINAIS: -
PRESTAÇÃO DE SERVIÇOS FARMACÊUTICOS: -
7111 - AFE - ALTERAÇÃO - FARMÁCIAS E DROGARIAS - AMPLIAÇÃO DE ATIVIDADES / 1491486244

DROGARIAS DESCONTO FARMA LTDA / 39.155.348/0001-93
25351.190279/2020-15 / 7756676
COMÉRCIO: ALIMENTOS PERMITIDOS / COSMÉTICOS / PERFUMES / PRODUTOS DE HIGIENE / PRODUTOS PARA SAÚDE (DISPOSITIVOS MÉDICOS)
DISPENSACÃO DE MEDICAMENTOS, INCLUSIVE SUJEITOS A CONTROLE ESPECIAL
DISPENSACÃO DE PLANTAS MEDICINAIS: -
FRACIONAMENTO: -
PRESTAÇÃO DE SERVIÇOS FARMACÊUTICOS: -
7113 - AFE - ALTERAÇÃO - FARMÁCIAS E DROGARIAS - ENDEREÇO / 1505418241

RAIA DROGASIL S/A / 61.585.865/2308-23
25351.564400/2019-16 / 7683182
COMÉRCIO: ALIMENTOS PERMITIDOS / COSMÉTICOS / PERFUMES / PRODUTOS DE HIGIENE / PRODUTOS PARA SAÚDE (DISPOSITIVOS MÉDICOS)
DISPENSACÃO DE MEDICAMENTOS, INCLUSIVE SUJEITOS A CONTROLE ESPECIAL
PRESTAÇÃO DE SERVIÇOS FARMACÊUTICOS: -
7111 - AFE - ALTERAÇÃO - FARMÁCIAS E DROGARIAS - AMPLIAÇÃO DE ATIVIDADES / 1498996248

L L DUARTE SERVICOS / 26.744.424/0001-54
25351.431952/2023-17 / 1295957
TRANSPORTAR: INSUMOS FARMACÊUTICOS / MEDICAMENTO
70798 - AFE - ALTERAÇÃO - MEDICAMENTOS E/OU INSUMOS FARMACÊUTICOS - ENDEREÇO MATRIZ / 1507065248

VGR MEDICAL DISTRIBUIDORA E IMPORTADORA DE PRODUTOS MÉDICOS LTDA / 24.262.939/0001-92
25351.225168/2021-18 / 1252820
ARMAZENAR: INSUMO / MEDICAMENTO

DISTRIBUIR: INSUMO / MEDICAMENTO
EXPEDIR: INSUMO / MEDICAMENTO
70798 - AFE - ALTERAÇÃO - MEDICAMENTOS E/OU INSUMOS FARMACÊUTICOS - ENDEREÇO MATRIZ / 1218641240

CRUZ DURANDO DROGARIA LTDA-EPP / 74.556.416/0001-27
25351.207895/2002-22 / 0164181
COMÉRCIO: ALIMENTOS PERMITIDOS / COSMÉTICOS / PERFUMES / PRODUTOS DE HIGIENE / PRODUTOS PARA SAÚDE (DISPOSITIVOS MÉDICOS)
DISPENSACÃO DE MEDICAMENTOS, INCLUSIVE SUJEITOS A CONTROLE ESPECIAL
MANIPULAÇÃO DE PRODUTOS ESTÉREIS: -
MANIPULAÇÃO DE PRODUTOS MAGISTRAIS: -
MANIPULAÇÃO DE PRODUTOS OFICINAIS: -
PRESTAÇÃO DE SERVIÇOS FARMACÊUTICOS: -
7111 - AFE - ALTERAÇÃO - FARMÁCIAS E DROGARIAS - AMPLIAÇÃO DE ATIVIDADES / 1505590248

pereira & sitja ltda / 07.735.680/0001-30
25351.251071/2014-23 / 7178506
COMÉRCIO: ALIMENTOS PERMITIDOS / COSMÉTICOS / PERFUMES / PRODUTOS DE HIGIENE / PRODUTOS PARA SAÚDE (DISPOSITIVOS MÉDICOS)
DISPENSACÃO DE MEDICAMENTOS, INCLUSIVE SUJEITOS A CONTROLE ESPECIAL
7113 - AFE - ALTERAÇÃO - FARMÁCIAS E DROGARIAS - ENDEREÇO / 1512873241

RAIA DROGASIL S/A / 61.585.865/1617-59
25351.696950/2017-23 / 7558638
COMÉRCIO: ALIMENTOS PERMITIDOS / COSMÉTICOS / PERFUMES / PRODUTOS DE HIGIENE / PRODUTOS PARA SAÚDE (DISPOSITIVOS MÉDICOS)
DISPENSACÃO DE MEDICAMENTOS, INCLUSIVE SUJEITOS A CONTROLE ESPECIAL
PRESTAÇÃO DE SERVIÇOS FARMACÊUTICOS: -
7111 - AFE - ALTERAÇÃO - FARMÁCIAS E DROGARIAS - AMPLIAÇÃO DE ATIVIDADES / 1499896247

CIRURGICA MONTEBELLO LTDA / 08.674.752/0001-40
25351.141628/2019-23 / 3085889
ARMAZENAR: SANEANTE DOMIS.
DISTRIBUIR: SANEANTE DOMIS.
EXPEDIR: SANEANTE DOMIS.
TRANSPORTAR: SANEANTE DOMIS.
714 - AFE - ALTERAÇÃO - SANEANTES DOMISSANITÁRIOS - ENDEREÇO MATRIZ / 1218633247

DROGARIA FZB BARRA DOS COQUEIROS LTDA / 19.230.683/0001-00
25351.251106/2014-24 / 7164587
COMÉRCIO: ALIMENTOS PERMITIDOS / COSMÉTICOS / PERFUMES / PRODUTOS DE HIGIENE / PRODUTOS PARA SAÚDE (DISPOSITIVOS MÉDICOS)
DISPENSACÃO DE MEDICAMENTOS, INCLUSIVE SUJEITOS A CONTROLE ESPECIAL
DISPENSACÃO DE PLANTAS MEDICINAIS: -
7113 - AFE - ALTERAÇÃO - FARMÁCIAS E DROGARIAS - ENDEREÇO / 1506033245

SICAFLA COMERCIO DE PRODUTOS FARMACEUTICOS LTDA / 03.828.079/0001-31
25351.565691/2015-25 / 1146191
ARMAZENAR: MEDICAMENTO
DISTRIBUIR: MEDICAMENTO
EXPEDIR: MEDICAMENTO
70798 - AFE - ALTERAÇÃO - MEDICAMENTOS E/OU INSUMOS FARMACÊUTICOS - ENDEREÇO MATRIZ / 1324819243

FARMACIA CENTRAL DE NITEROI LTDA / 43.208.835/0001-44
25351.192641/2023-27 / 7977820
COMÉRCIO: ALIMENTOS PERMITIDOS / COSMÉTICOS / PERFUMES / PRODUTOS DE HIGIENE / PRODUTOS PARA SAÚDE (DISPOSITIVOS MÉDICOS)
DISPENSACÃO DE MEDICAMENTOS, INCLUSIVE SUJEITOS A CONTROLE ESPECIAL
7111 - AFE - ALTERAÇÃO - FARMÁCIAS E DROGARIAS - AMPLIAÇÃO DE ATIVIDADES / 1507038241

DROGARIA ISABELLA LTDA / 37.672.019/0001-94
25351.935378/2020-29 / 7748531
COMÉRCIO: ALIMENTOS PERMITIDOS / COSMÉTICOS / PERFUMES / PRODUTOS DE HIGIENE / PRODUTOS PARA SAÚDE (DISPOSITIVOS MÉDICOS)
DISPENSACÃO DE MEDICAMENTOS, INCLUSIVE SUJEITOS A CONTROLE ESPECIAL
FRACIONAMENTO: -
PRESTAÇÃO DE SERVIÇOS FARMACÊUTICOS: -
7113 - AFE - ALTERAÇÃO - FARMÁCIAS E DROGARIAS - ENDEREÇO / 1499023243

CAA MED LTDA / 56.988.768/0001-70
25351.430544/2024-29 / 8303420
ARMAZENAR: PRODUTOS PARA SAÚDE (DISPOSITIVOS MÉDICOS)
DISTRIBUIR: PRODUTOS PARA SAÚDE (DISPOSITIVOS MÉDICOS)
EXPEDIR: PRODUTOS PARA SAÚDE (DISPOSITIVOS MÉDICOS)
IMPORTAR: PRODUTOS PARA SAÚDE (DISPOSITIVOS MÉDICOS)
867 - AFE - ALTERAÇÃO - PRODUTOS PARA SAÚDE - AMPLIAÇÃO OU REDUÇÃO DE ATIVIDADES / 1499237243

Drogaria Farmagabriel Ltda / 37.559.154/0001-28
25351.791446/2020-31 / 7739788
COMÉRCIO: ALIMENTOS PERMITIDOS / COSMÉTICOS / PERFUMES / PRODUTOS DE HIGIENE / PRODUTOS PARA SAÚDE (DISPOSITIVOS MÉDICOS)
DISPENSACÃO DE MEDICAMENTOS, INCLUSIVE SUJEITOS A CONTROLE ESPECIAL
PRESTAÇÃO DE SERVIÇOS FARMACÊUTICOS: -
7112 - AFE - ALTERAÇÃO - FARMÁCIAS E DROGARIAS - REDUÇÃO DE ATIVIDADES / 1505272246

CRONOS LOGISTICA LTDA / 38.444.081/0001-91
25351.057098/2022-31 / 1269977
TRANSPORTAR: MEDICAMENTO
70798 - AFE - ALTERAÇÃO - MEDICAMENTOS E/OU INSUMOS FARMACÊUTICOS - ENDEREÇO MATRIZ / 1483868249

joseane marcia de morais santos azevedo / 08.938.412/0001-89
25351.742808/2013-31 / 7071499
COMÉRCIO: COSMÉTICOS / PERFUMES / PRODUTOS DE HIGIENE / PRODUTOS PARA SAÚDE (DISPOSITIVOS MÉDICOS)
DISPENSACÃO DE MEDICAMENTOS, INCLUSIVE SUJEITOS A CONTROLE ESPECIAL
7111 - AFE - ALTERAÇÃO - FARMÁCIAS E DROGARIAS - AMPLIAÇÃO DE ATIVIDADES / 1491052244

R C L C REIS EPP LTDA / 06.298.912/0012-20
25351.522414/2023-31 / 8278581
ARMAZENAR: PRODUTOS PARA SAÚDE (DISPOSITIVOS MÉDICOS)
DISTRIBUIR: PRODUTOS PARA SAÚDE (DISPOSITIVOS MÉDICOS)
EXPEDIR: PRODUTOS PARA SAÚDE (DISPOSITIVOS MÉDICOS)
866 - AFE - ALTERAÇÃO - PRODUTOS PARA SAÚDE - ENDEREÇO / 1491451246

RAIA DROGASIL S/A / 61.585.865/1751-13
25351.571562/2017-31 / 7548477
COMÉRCIO: ALIMENTOS PERMITIDOS / COSMÉTICOS / PERFUMES / PRODUTOS DE HIGIENE / PRODUTOS PARA SAÚDE (DISPOSITIVOS MÉDICOS)



2o. Ofício do Registro de Distribuição

RUA DO CARMO, 8 - 3o. ANDAR

CERP: 2025.5431360.284-1

REQUERIDA EM: 22/10/2025

903246

05/86 Pag: 0001

MODELO(C)>> CERTIFICA A a B <<

PARA FINS DE: LICITACAO

Paulo Felipe de Oliveira Silva - Responsável pelo Expediente

CERTIDÃO DE REGISTRO DE DISTRIBUIÇÃO DE FEITOS AJUIZADOS

O REGISTRADOR DO 2o. OFÍCIO DO REGISTRO DE DISTRIBUIÇÃO DA CIDADE E COMARCA DO RIO DE JANEIRO, CAPITAL DO ESTADO DO RIO DE JANEIRO.

C E R T I F I C A e D Á F É

QUE REVENDO OS LIVROS E ASSENTAMENTOS DAS DISTRIBUIÇÕES EM CURSO OU ANDAMENTO SOBRE:

- A - Ações de Falência ou Concordata; demais ações e precatorias distribuídas as Varas Empresariais, bem como, Inqueritos Judiciais Falimentares ou Falências Dolosas as Varas Criminais ou outras (art.186 da Lei de Falências), Recuperações Judiciais;
- B - Interdições previstas pela Lei no. 6024 desde 13/03/1974, que trata da intervenção e Liquidação Extrajudicial de Instituições Financeiras pelo Banco Central, do Brasil ou Ministério da Fazenda, desde:

VINTE DE OUTUBRO DE DOIS MIL E CINCO ATÉ VINTE DE OUTUBRO DE DOIS MIL E VINTE E CINCO (20/10/2005 a 20/10/2025) dele(s).--.--.--.--.--.--.--.--.--.--.--.--.--.--.--.--.

.--.
NADA CONSTA.--.
Relativamente ao Nome de **SICAFILA COMERCIO DE PRODUTOS FARMACEUTICOS LTDA** Qualificação: 03828079000131 (conforme requerido).--.

EMITIDA EM: 22/10/2025, RIO DE JANEIRO, COMARCA DA CAPITAL

EU REGISTRADOR ASSINO.

T O T A L R\$: 0.00

Senhor usuário, se necessário, é possível obter certidão que abranja outros períodos de consulta para além do pesquisado. Informe-se com o cartório do distribuidor.

Poder Judiciário - TJERJ
Corregedoria Geral de Justiça
Codigo Identificador de Certidao
CACS03827-BOK
Consulte a validade do CIC em:
<http://www4.tjrj.jus.br/Portal-Extrajudicial/>



Esta certidão eletrônica estará disponível para download e validação no Portal Extrajudicial (acesso pela página do TJRJ/Corregedoria/Extrajudicial/Portal Extrajudicial) pelo período de 90 (noventa) dias após sua emissão.

[Voltar](#)[Imprimir](#)

Certificado de Regularidade do FGTS - CRF

Inscrição: 03.828.079/0001-31
Razão Social: SICAFLA COMERCIO DE PRODUTOS FARMACEUTICOS LTDA
Endereço: AV PADRE ROSER 00042 SAL 0916 SAL / VILA DA PENHA / RIO DE JANEIRO / RJ / 21220-560

A Caixa Econômica Federal, no uso da atribuição que lhe confere o Art. 7, da Lei 8.036, de 11 de maio de 1990, certifica que, nesta data, a empresa acima identificada encontra-se em situação regular perante o Fundo de Garantia do Tempo de Serviço - FGTS.

O presente Certificado não servirá de prova contra cobrança de quaisquer débitos referentes a contribuições e/ou encargos devidos, decorrentes das obrigações com o FGTS.

Validade: 12/11/2025 a 11/12/2025

Certificação Número: 2025111220080926790302

Informação obtida em 19/11/2025 08:18:35

A utilização deste Certificado para os fins previstos em Lei esta condicionada a verificação de autenticidade no site da Caixa: **www.caixa.gov.br**



REPÚBLICA FEDERATIVA DO BRASIL
MINISTÉRIO DA INFRAESTRUTURA
SECRETARIA NACIONAL DE TRÂNSITO



CARTEIRA NACIONAL DE HABILITAÇÃO / DRIVER LICENSE / PERMISO DE CONDUCCIÓN

2 e 1 NOME E SOBRENOME
ANDRE LUIS DE TORRES

1ª HABILITAÇÃO
27/11/1992

3 DATA, LOCAL E UF DE NASCIMENTO
07/03/1972 RIO DE JANEIRO/RJ

4a DATA EMISSÃO
09/10/2023

4b VALIDADE
05/10/2028

ACC

D

4c DOC IDENTIDADE / ORG. EMISSOR / UF
087984217IFPRJ

4d CPF
013.445.377-82

5 Nº REGISTRO
00315760769

9 CAT. HAB.
B

NACIONALIDADE
BRASILEIRO

FILIAÇÃO
ADILSON PAIVA DE TORRES

MARIA DA CONCEICAO VIEIRA TORRES

7 ASSINATURA DO PORTADOR

9	10	11	12	9	10	11	12
ACC				D1			
A				BE			
A1				CE			
B		05/10/2028		C1E			
B1				DE			
C				D1E			
C1							

12 OBSERVAÇÕES
A

LOCAL
RIO DE JANEIRO, RJ

MARCUS ANIM
PRESIDENTE DO DETRAN RJ
ASSINATURA DO EMISSOR
88648440825
RJ621381543

RIO DE JANEIRO

VALIDA EM TODO O TERRITÓRIO NACIONAL

2686372600

PROIBIDO PLASTIFICAR

2686372600

**Secretaria de Estado de Fazenda**

Sistema Integrado de Cadastro de Contribuintes do ICMS do Estado do Rio de Janeiro

Comprovante de Inscrição e de Situação Cadastral**CNPJ/CPF**

03.828.079/0001-31

Inscrição Estadual

79.912.19-0

Data da concessão da inscrição

09/05/2013

Nome empresarial

SICAFLA COMERCIO DE PRODUTOS FARMACEUTICOS LTDA

Título do estabelecimento**Natureza Jurídica**

Sociedade Empresária Limitada

Tipo de unidade principal

Unidade Operacional

Regime de apuração

Regime normal de tributação - Confronto débito e crédito

Endereço do estabelecimentoAVENIDA Padre Roser, 00042 SAL 0916 SAL 0917 SAL 0918
VILA DA PENHA - RIO DE JANEIRO RJ 21.220-560**Situação cadastral**

Habilitada

Data da situação cadastral

08/09/2015

Atividades econômicas (CNAE)**Principal**

46.44-3/01 - COMÉRCIO ATACADISTA DE MEDICAMENTOS E DROGAS DE USO HUMANO

Secundárias46.45-1/01 - COMÉRCIO ATACADISTA DE INSTRUMENTOS E MATERIAIS PARA USO MÉDICO, CIRÚRGICO, HOSPITALAR E DE LABORATÓRIOS
46.64-8/00 - COMÉRCIO ATACADISTA DE MÁQUINAS, APARELHOS E EQUIPAMENTOS PARA USO ODONTO-MÉDICO-HOSPITALAR; PARTES E PEÇAS
46.69-9/99 - COMÉRCIO ATACADISTA DE OUTRAS MÁQUINAS E EQUIPAMENTOS NÃO ESPECIFICADOS ANTERIORMENTE; PARTES E PEÇAS
77.29-2/03 - ALUGUEL DE MATERIAL MÉDICO
77.39-0/02 - ALUGUEL DE EQUIPAMENTOS CIENTÍFICOS, MÉDICOS E HOSPITALARES, SEM OPERADOR**Unidade de cadastro**

AFR 64.12 - Capital

Tipo da Inscrição

Contribuinte Pessoa Jurídica do RJ - obrigatória

Observação

Regime normal desde 01/08/2022. Documentos fiscais emitidos podem gerar crédito.



COMPROVANTE DE INSCRIÇÃO E DE SITUAÇÃO CADASTRAL

NOME OU NOME EMPRESARIAL:	SICAFLA COMERCIO DE PRODUTOS FARMACEUTICOS LTDA
NOME FANTASIA:	-
CPF OU CNPJ:	03.828.079/0001-31
GERÊNCIA DE FISCALIZAÇÃO DO ISS:	CIS-F
GERÊNCIA REGIONAL DE LICENCIAMENTO E FISCALIZAÇÃO:	7
ENDEREÇO COMPLETO:	AVN PADRE ROSER, 42, SAL 0916 SAL 0917 SAL 0918, VILA DA PENHA, 21220-560
SITUAÇÃO CADASTRAL:	ATIVO
DATA DA SITUAÇÃO CADASTRAL:	23/07/2024
ATIVIDADES ECONÔMICAS:	216062 - ALUGUEL DE APARELHOS E UTENS P/USO MED E HOSPTALAR 344010 - PRODUTOS FARMACEUTICOS E MEDICINAIS-COM ATAC 352047 - APARELHOS PARA USO TECNICO E PROFISSIONAL -COM ATAC 352063 - MATERIAL CIRURGICO-COM ATAC 352080 - APAR EQUIP P/USO MEDICO ODONT E HOSPITALAR -COM ATAC 352098 - INSTRUMENTO E MATERIAL ODONTOLOGICO-COM ATAC 352110 - INSTRUMENTO E MATERIAL MEDICO E HOSPITALAR -COM ATAC
RESTRIÇÕES:	VEDADOS INCOMODOS E PREJUIZOS A VIZINHANCA VEDADA A CIRCULACAO DE MERCADORIAS NO LOCAL VEDADA A ARMAZENAGEM NO LOCAL SIMPLES ESCRITORIO

Aprovado pela Resolução SMF Nº 2829 de 09 de dezembro de 2014

Emitido no dia 29/10/2025 às 13:24



Secretaria Municipal de Saúde.

Instituto Municipal de Vigilância Sanitária, Vigilância de Zoonoses e de Inspeção Agropecuária - IVISA-Rio

prefeitura.rio/vigilanciasanitaria



LICENCIAMENTO SANITÁRIO

Nº 09/97/093536/2025

LICENÇA SANITÁRIA DE FUNCIONAMENTO

IDENTIFICAÇÃO DA EMPRESA

Inscrição Municipal: **2799588**

CNPJ: **03.828.079/0001-31**

Razão Social: **SICAFLA COMERCIO DE PRODUTOS FARMACEUTICOS LTDA**

Endereço: **AVN PADRE ROSER, 42 SAL 0916 SAL 0917 SAL 0918 - VILA DA PENHA, CEP: 21370-030, Rio de Janeiro - RJ**

Atividades

216062 - ALUGUEL DE APARELHOS E UTENS P/USO MED E HOSTPITALAR - afe: PRODUTOS PARA

344010 - PRODUTOS FARMACEUTICOS E MEDICINAIS-COM ATAC

Armazenar cosméticos/produtos de higiene pessoal/perfumes, Armazenar insumos farmacêuticos, Armazenar insumos farmacêuticos sujeitos ao controle especial, Armazenar medicamentos, Distribuir cosméticos/produtos de higiene pessoal/perfumes, Distribuir insumos farmacêuticos, Distribuir insumos farmacêuticos sujeitos ao controle especial, Distribuir medicamentos, Distribuir medicamentos sujeitos ao controle especial, Expedir insumos farmacêuticos, Expedir insumos farmacêuticos sujeitos ao controle especial, Expedir medicamentos, Expedir medicamentos sujeitos ao controle especial, Fracionar cosméticos/produtos de higiene pessoal/perfumes, Fracionar insumos farmacêuticos sujeitos ao controle especial, Fracionar medicamentos, Fracionar medicamentos sujeitos ao controle especial

352047 - APARELHOS PARA USO TECNICO E PROFISSIONAL -COM ATAC

352063 - MATERIAL CIRURGICO-COM ATAC

Armazenar insumos farmacêuticos, Armazenar produtos para a saúde, Distribuir insumos farmacêuticos, Distribuir produtos para a saúde, Expedir produtos para a saúde, Fracionar insumos farmacêuticos, Fracionar produtos para a saúde

352080 - APAR EQUIP P/USO MEDICO ODONT E HOSPITALAR -COM ATAC

Armazenar produtos para a saúde, Distribuir produtos para a saúde, Expedir produtos para a saúde, Fracionar produtos para a saúde

352098 - INSTRUMENTO E MATERIAL ODONTOLOGICO-COM ATAC

Armazenar produtos para a saúde, Distribuir produtos para a saúde, Expedir produtos para a saúde, Fracionar produtos para a saúde

352110 - INSTRUMENTO E MATERIAL MEDICO E HOSPITALAR -COM ATAC

Armazenar insumos farmacêuticos, Armazenar produtos para a saúde, Distribuir insumos farmacêuticos, Distribuir produtos para a saúde, Expedir insumos farmacêuticos, Expedir produtos para a saúde, Fracionar produtos para a saúde

Complexidade: **Mínima**

Risco: **Baixo**

M²: **50 a 100 m²**

Concessão: **01/05/2025**

Vigência: **30/04/2026**

Situação: **Ativa**

CONDIÇÕES DE FUNCIONAMENTO

A empresa declara atender aos requisitos mínimos exigidos pela legislação sanitária vigente para o exercício das atividades pretendidas.

Protocolo eletrônico nº 09/97/093536/2025

Esta Licença foi concedida de acordo com o art. 6º, inciso I, do Decreto Rio nº 45.585, de 27 de dezembro de 2018, e terá validade até o dia 30 de abril do exercício seguinte, devendo ser revalidada até o último dia útil do mesmo mês, na forma prevista no art. 8º do referido ato normativo

Emitido no dia 24/04/2025 às 10:28 (data e hora de Brasília).

Este documento pode ser validado através do site
<http://sisvisa.rio.rj.gov.br/ValidacaoDocumento> ou através do QRCode





DECLARAÇÃO DE ÍNDICES ECONÔMICOS

Fernanda Pizelli de Souza Prado, portadora da carteira de identidade nº 03023895988 CNH/RJ e CPF 113.144.587-28, contadora inscrita perante o Conselho Regional de Contabilidade nº CRC 10.8015. DECLARO, COB A PENAS DA Lei que o licitante **SICAFLA COMERCIO DE PRODUTOS FARMACÊUTICO LTDA**, inscrito no CNPJ: 03.828.079/0001-31, interessado em participar do pregão eletrônico, atende aos índices econômicos previstos neste edital.

ANO 2023

Solvência Geral

Ativo	12.363.846,77
Passivo Circulante + Passivo não Circulante (Obrigações a LP)	6.154.723,78
$= 2,01$	

Quanto maior, melhor. O investimento total equivale a 201 % do capital de terceiros.

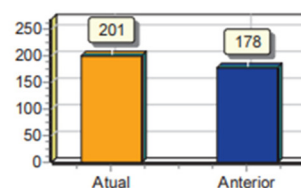

Liquidez Geral

Ativo Circulante + Ativo Realizável a LP	12.352.373,96
Passivo Circulante + Passivo Não-Circulante (Obrigações a LP)	6.154.723,78
$= 2,01$	

Quanto maior, melhor. A empresa possui R\$2,01 de ativo Circulante e ativo realizável a longo prazo para cada R\$1,00 de dívida total.

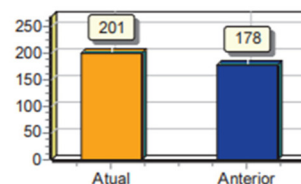

Liquidez Corrente

Ativo Circulante	12.092.373,96
Passivo Circulante	2.704.723,78
$= 4,47$	

Quanto maior, melhor. A empresa possui R\$4,47 de ativo circulante para cada R\$1,00 de dívida de curto prazo.

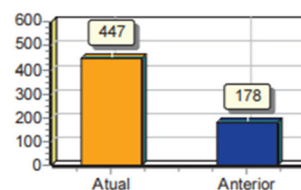

FERNANDA PIZELLI
DE SOUZA PRADO
FERREIRA:11314458728
728

Assinado de forma digital
por FERNANDA PIZELLI
DE SOUZA PRADO
FERREIRA:11314458728
Dados: 2025.04.24
13:28:54 -03'00'

Fernanda Pizelli de Souza Prado Ferreira



DECLARAÇÃO DE ÍNDICES ECONÔMICOS

Fernanda Pizelli de Souza Prado, portadora da carteira de identidade nº 03023895988 CNH/RJ e CPF 113.144.587-28, contadora inscrita perante o Conselho Regional de Contabilidade nº CRC 10.8015. DECLARO, SOB A PENAS DA Lei que o licitante SICAFLA COMERCIO DE PRODUTOS FARMACÊUTICO LTDA, inscrito no CNPJ: 03.828.079/0001-31, interessado em participar do pregão eletrônico, atende aos índices econômicos previstos neste edital.

ANO 2024

Solvência Geral

Ativo	10.016.514,98	
Passivo Circulante + Passivo não Circulante (Obrigações a LP)	8.836.772,90	= 1,13

Quanto maior, melhor. O investimento total equivale a 113 % do capital de terceiros.

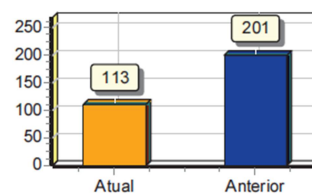

Liquidez Geral

Ativo Circulante + Ativo Realizável a LP	9.977.299,88	
Passivo Circulante + Passivo Não-Circulante (Obrigações a LP)	8.836.772,90	= 1,13

Quanto maior, melhor. A empresa possui R\$1,13 de ativo Circulante e ativo realizável a longo prazo para cada R\$1,00 de dívida total.

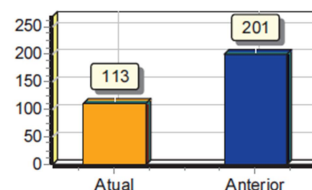

Liquidez Corrente

Ativo Circulante	9.965.299,88	
Passivo Circulante	396.772,90	= 25,12

Quanto maior, melhor. A empresa possui R\$25,12 de ativo circulante para cada R\$1,00 de dívida de curto prazo.

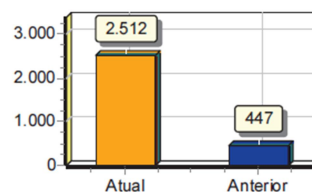

FERNANDA PIZELLI DE SOUZA PRADO
FERREIRA:11314458728

Assinado de forma digital por
FERNANDA PIZELLI DE SOUZA
PRADO FERREIRA:11314458728
Dados: 2025.06.10 17:29:21 -03'00'

Fernanda Pizelli de Souza Prado Ferreira

RECIBO DE ENTREGA DE ESCRITURAÇÃO CONTÁBIL DIGITAL

IDENTIFICAÇÃO DO TITULAR DA ESCRITURAÇÃO		
NIRE 33600734690	CNPJ 03.828.079/0001-31	
NOME EMPRESARIAL SICAFLA COMERCIO DE PRODUTOS FARMACEUTICOS EIRELI		

IDENTIFICAÇÃO DA ESCRITURAÇÃO	
FORMA DA ESCRITURAÇÃO CONTÁBIL Livro Diário (Completo - sem escrituração Auxiliar)	PERÍODO DA ESCRITURAÇÃO 01/01/2023 a 31/12/2023
NATUREZA DO LIVRO Escrituração Contábil Digital do Livro Diário Geral	NÚMERO DO LIVRO 24
IDENTIFICAÇÃO DO ARQUIVO (HASH) CE.43.24.A6.4E.31.91.C0.57.6A.C3.78.24.43.B5.1C.4F.D6.F7.C3	

ESTE LIVRO FOI ASSINADO COM OS SEGUINTES CERTIFICADOS DIGITAIS:					
QUALIFICAÇÃO DO SIGNATARIO	CPF/CNPJ	NOME	Nº SÉRIE DO CERTIFICADO	VALIDADE	RESPONSÁVEL LEGAL
Contador	11314458728	FERNANDA PIZELLI DE SOUZA PRADO FERREIRA:11314458728	659093859091357193 0115290709	14/07/2023 a 13/07/2024	Não
Signatário da ECD com e-CNPJ ou e-PJ	03828079000131	SICAFLA COMERCIO DE PRODUTOS FARMACEUTICOS LTDA:03828079000131	865343082499005833 846145900896035705 51	19/06/2023 a 18/06/2024	Sim

NÚMERO DO RECIBO:

CE.43.24.A6.4E.31.91.C0.57.6A.C3.78.
24.43.B5.1C.4F.D6.F7.C3-9

Escrituração recebida via Internet
pelo Agente Receptor SERPRO

em 01/05/2024 às 09:31:29

B1.53.74.7B.5F.09.37.64
6F.D8.9D.74.02.4F.EC.EA

Considera-se autenticado o livro contábil a que se refere este recibo, dispensando-se a autenticação de que trata o art. 39 da Lei nº 8.934/1994. Este recibo comprova a autenticação.

BASE LEGAL: Decreto nº 1.800/1996, com a alteração do Decreto nº 8.683/2016, e arts. 39, 39-A, 39-B da Lei nº 8.934/1994 com a alteração da Lei Complementar nº 1247/2014.

BALANÇO PATRIMONIAL



Entidade: SICAFLA COMERCIO DE PRODUTOS FARMACEUTICOS EIRELI

Período da Escrituração: 01/01/2023 a 31/12/2023 CNPJ: 03.828.079/0001-31

Número de Ordem do Livro: 24

Período Selecionado: 01 de Janeiro de 2023 a 31 de Dezembro de 2023

Descrição	Nota	Saldo Inicial	Saldo Final
ATIVO		R\$ 12.258.089,82	R\$ 12.363.846,77
ATIVO CIRCULANTE		R\$ 12.251.646,42	R\$ 12.092.373,96
DISPONIVEL		R\$ 1.371.188,08	R\$ 1.009.342,23
CAIXA		R\$ 105.461,31	R\$ 73.011,31
BANCO CONTA MOVIMENTO		R\$ 1,00	R\$ 1,00
APLICAÇÕES FINANCEIRAS		R\$ 1.265.725,77	R\$ 936.329,92
CONTAS/CREDITOS A RECEBER		R\$ 5.958.721,84	R\$ 3.377.383,91
CONTAS A RECEBER		R\$ 5.958.721,84	R\$ 3.377.369,15
IMPOSTOS A RECUPERAR		R\$ 0,00	R\$ 14,76
ESTOQUE		R\$ 4.921.736,50	R\$ 7.705.647,82
ESTOQUE		R\$ 4.921.736,50	R\$ 7.705.647,82
ADIANTEMENTOS		R\$ 0,00	R\$ 0,00
ADIANTEMENTO A FUNCIONARIOS		R\$ 0,00	R\$ 0,00
DESPESAS ANTECIPADAS		R\$ 0,00	R\$ 0,00
DESPESAS ANTECIPADAS		R\$ 0,00	R\$ 0,00
ATIVO NÃO CIRCULANTE		R\$ 6.443,40	R\$ 271.472,81
ATIVO REALIZAVEL A LONGO PRAZO		R\$ 0,00	R\$ 260.000,00
ATIVO REALIZAVEL A LONGO PRAZO		R\$ 0,00	R\$ 260.000,00
IMOBILIZADO		R\$ 6.443,40	R\$ 11.472,81
ATIVO IMOBILIZADO		R\$ 6.443,40	R\$ 13.510,92
(-) DEPRECIAÇÕES E AMORTIZAÇÕES		R\$ (0,00)	R\$ (2.038,11)
PASSIVO		R\$ 12.258.089,82	R\$ 12.363.846,77
PASSIVO CIRCULANTE		R\$ 6.867.607,31	R\$ 2.704.723,78
OBRIGAÇÕES		R\$ 6.867.607,31	R\$ 2.704.723,78
FORNECEDORES		R\$ 6.043.634,29	R\$ 2.268.952,15
OBRIGAÇÕES DIVERSAS/CONTAS A PAGAR		R\$ 11.827,90	R\$ 3.841,21
OBRIGAÇÕES TRIBUTARIAS		R\$ 812.145,12	R\$ 431.930,42
PASSIVO NÃO CIRCULANTE		R\$ 0,00	R\$ 3.450.000,00
PASSIVO EXIGÍVEL A LONGO PRAZO		R\$ 0,00	R\$ 3.450.000,00
EMPRÉSTIMOS E FINANCIAMENTOS		R\$ 0,00	R\$ 3.450.000,00
PATRIMONIO LIQUIDO		R\$ 5.390.482,51	R\$ 6.209.122,99

Este documento é parte integrante de escrituração cuja autenticação se comprova pelo recibo de número CE.43.24.A6.4E.31.91.C0.57.6A.C3.78.24.43.B5.1C.4F.D6.F7.C3-9, nos termos do Decreto nº 8.683/2016.

Este relatório foi gerado pelo Sistema Público de Escrituração Digital – Sped

BALANÇO PATRIMONIAL

Entidade: SICAFLA COMERCIO DE PRODUTOS FARMACEUTICOS EIRELI
Período da Escrituração: 01/01/2023 a 31/12/2023 CNPJ: 03.828.079/0001-31
Número de Ordem do Livro: 24
Período Selecionado: 01 de Janeiro de 2023 a 31 de Dezembro de 2023

Descrição	Nota	Saldo Inicial	Saldo Final
CAPITAL SOCIAL		R\$ 700.000,00	R\$ 700.000,00
CAPITAL SOCIAL INTEGRALIZADO		R\$ 700.000,00	R\$ 700.000,00
LUCROS /PREJUIZOS ACUMULADOS		R\$ 4.690.482,51	R\$ 5.509.122,99
LUCROS/PREJUIZOS ACUMULADOS		R\$ 4.690.482,51	R\$ 5.509.122,99

Este documento é parte integrante de escrituração cuja autenticação se comprova pelo recibo de número CE.43.24.A6.4E.31.91.C0.57.6A.C3.78.24.43.B5.1C.4F.D6.F7.C3-9, nos termos do Decreto nº 8.683/2016.

Este relatório foi gerado pelo Sistema Público de Escrituração Digital – Sped

DEMONSTRAÇÃO DE RESULTADO DO EXERCÍCIO



Entidade: SICAFLA COMERCIO DE PRODUTOS FARMACEUTICOS EIRELI

Período da Escrituração: 01/01/2023 a 31/12/2023 CNPJ: 03.828.079/0001-31

Número de Ordem do Livro: 24

Período Selecionado: 01 de Janeiro de 2023 a 31 de Dezembro de 2023

Descrição	Nota	Saldo anterior	Saldo atual
RECEITA BRUTA		R\$ 17.407.575,25	R\$ 13.648.465,10
RECEITA BRUTA		R\$ 17.407.575,25	R\$ 13.648.465,10
(-) (-) DEDUÇÕES DA RECEITA BRUTA		R\$ (1.786.583,61)	R\$ (1.547.578,23)
(-) DEDUÇÕES E ABATIMENTOS DA RECEITA BRUTA		R\$ (1.786.583,61)	R\$ (1.547.578,23)
RECEITA LÍQUIDA		R\$ 15.620.991,64	R\$ 12.100.886,87
(-) CUSTO DAS VENDAS/SERVIÇOS		R\$ (8.592.385,60)	R\$ (6.529.749,53)
(-) CUSTOS		R\$ (8.592.385,60)	R\$ (6.529.749,53)
LUCRO BRUTO		R\$ 7.028.606,04	R\$ 5.571.137,34
(-) DESPESAS OPERACIONAIS		R\$ (1.383.628,18)	R\$ (4.628.603,52)
(-) DESPESAS COM PESSOAL		R\$ (210.553,35)	R\$ (207.056,72)
(-) DESPESAS COM ENCARGOS E CONTR. SOCIAIS		R\$ (29.290,23)	R\$ (66.286,61)
(-) DESPESAS GERAIS		R\$ (656.299,64)	R\$ (3.929.387,04)
(-) IMPOSTOS E TAXAS MUNICIPAIS		R\$ (565,77)	R\$ (2.210,69)
(-) IMPOSTOS E TAXAS ESTADUAIS		R\$ (225,47)	R\$ (29.895,54)
(-) IMPOSTOS E TAXAS FEDERAIS		R\$ (484.136,98)	R\$ (392.914,27)
(-) IMPOSTOS E TAXAS DIVERSAS		R\$ (2.556,74)	R\$ (852,65)
(-) DESPESAS FINANCEIRAS LÍQUIDAS		R\$ (9.850,79)	R\$ (120.819,55)
(-) DESPESAS FINANCERAS /BANCARIAS		R\$ (9.850,79)	R\$ (120.819,55)
(-) OUTRAS RECEITAS E DESPESAS OPERACIONAIS		R\$ 2.915,58	R\$ (3.073,79)
RECEITAS FINANCEIRAS		R\$ 2.915,58	R\$ 471,02
(-) DESPESAS NÃO DEDUTÍVEIS		R\$ 0,00	R\$ (3.544,81)
RESULTADO OPERACIONAL LÍQUIDO		R\$ 5.638.042,65	R\$ 818.640,48
RESULTADO ANTES DOS IMPOSTOS		R\$ 5.638.042,65	R\$ 818.640,48
RESULTADO LÍQUIDO		R\$ 5.638.042,65	R\$ 818.640,48
RESULTADO LÍQUIDO APÓS PARTICIPAÇÕES		R\$ 5.638.042,65	R\$ 818.640,48

Este documento é parte integrante de escrituração cuja autenticação se comprova pelo recibo de número CE.43.24.A6.4E.31.91.C0.57.6A.C3.78.24.43.B5.1C.4F.D6.F7.C3-9, nos termos do Decreto nº 8.683/2016.

Este relatório foi gerado pelo Sistema Público de Escrituração Digital – Sped

Versão 10.2.0 do Visualizador

Página 1 de 1

TERMOS DE ABERTURA E ENCERRAMENTO



Entidade:	SICAFLA COMERCIO DE PRODUTOS FARMACEUTICOS EIRELI		
Período da Escrituração:	01/01/2023 a 31/12/2023	CNPJ:	03.828.079/0001-31
Número de Ordem do Livro:	24		

TERMO DE ABERTURA

Nome Empresarial	SICAFLA COMERCIO DE PRODUTOS FARMACEUTICOS EIRELI
NIRE	33600734690
CNPJ	03.828.079/0001-31
Número de Ordem	24
Natureza do Livro	Escrituração Contábil Digital do Livro Diário Geral
Município	Rio de Janeiro
Data do arquivamento dos atos constitutivos	19/02/2021
Data de arquivamento do ato de conversão de sociedade simples em sociedade empresária	
Data de encerramento do exercício social	31/12/2023
Quantidade total de linhas do arquivo digital	18139

TERMO DE ENCERRAMENTO

Nome Empresarial	SICAFLA COMERCIO DE PRODUTOS FARMACEUTICOS EIRELI
Natureza do Livro	Escrituração Contábil Digital do Livro Diário Geral
Número de ordem	24
Quantidade total de linhas do arquivo digital	18139
Data de inicio	01/01/2023
Data de término	31/12/2023

Este documento é parte integrante de escrituração cuja autenticação se comprova pelo recibo de número CE.43.24.A6.4E.31.91.C0.57.6A.C3.78.24.43.B5.1C.4F.D6.F7.C3-9, nos termos do Decreto nº 8.683/2016.

Este relatório foi gerado pelo Sistema Público de Escrituração Digital – Sped

SITUAÇÃO DO ARQUIVO DA ESCRITURAÇÃO



Nome Empresarial: SICAFLA COMERCIO DE PRODUTOS FARMACEUTICOS EIRELI

CNPJ: 03.828.079/0001-31 Nire: 33600734690 Scp:

Período da Escrituração: 01/01/2023 a 31/12/2023

Forma de Escrituração Contábil: Livro Diário (Completo - sem escrituração Auxiliar)

Natureza do Livro: Escrituração Contábil Digital do Livro Diário Geral

Identificação do arquivo(hash): CE.43.24.A6.4E.31.91.C0.57.6A.C3.78.24.43.B5.1C.4F.D6.F7.C3-

Consulta Realizada em: 01/05/2024 06:32:57

Resultado da Verificação

A escrituração visualizada é a mesma que se encontra na base de dados do SPED.

Situação Atual

Escrituração com NIRE AUTENTICADA

A escrituração encontra-se na base de dados do Sped e considera-se autenticada nos termos do Decreto nº 1.800/1996, com a alteração dada pelo Decreto nº 8.683/2016. O recibo de entrega constitui a comprovação da autenticação, nos termos do art. 39-B da Lei nº 8.934/1994, sendo dispensada qualquer outra autenticação (art.39-A da Lei nº 8.934/1994).

Endividamento Total

Passivo Circulante + Passivo não Circulante (Obrigações a LP)	6.154.723,78	
Ativo	12.363.846,77	= 0,50

Quanto menor, melhor. O capital de terceiros representa 50% do ativo total.

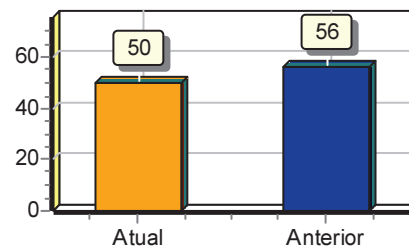

Solvência Geral

Ativo	12.363.846,77	
Passivo Circulante + Passivo não Circulante (Obrigações a LP)	6.154.723,78	= 2,01

Quanto maior, melhor. O investimento total equivale a 201 % do capital de terceiros.

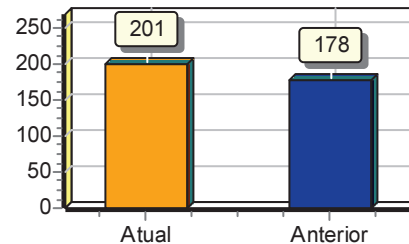

Liquidez Geral

Ativo Circulante + Ativo Realizável a LP	12.352.373,96	
Passivo Circulante + Passivo Não-Circulante (Obrigações a LP)	6.154.723,78	= 2,01

Quanto maior, melhor. A empresa possui R\$2,01 de ativo Circulante e ativo realizável a longo prazo para cada R\$1,00 de dívida total.

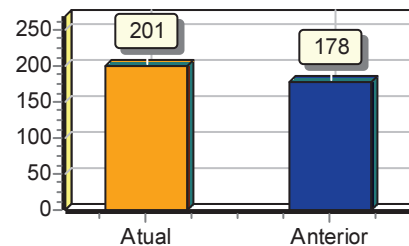

Liquidez Corrente

Ativo Circulante	12.092.373,96	
Passivo Circulante	2.704.723,78	= 4,47

Quanto maior, melhor. A empresa possui R\$4,47 de ativo circulante para cada R\$1,00 de dívida de curto prazo.

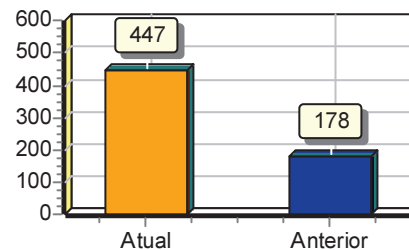

Sob as penas da lei, declaramos que as informações aqui contidas são verdadeiras e nos responsabilizamos por todas elas de acordo com a documentação que nos foi apresentada.

Rio de Janeiro, 31 de dezembro de 2023.

Andre Luis
de Torres

Assinado de forma digital
por Andre Luis de Torres
Dados: 2024.06.06
10:23:43 -03'00'

ANDRE LUIS DE TORRES
Socio-Administrador
CPF: 01344537782

FERNANDA PIZELLI DE
SOUZA PRADO
FERREIRA:11314458728

Assinado de forma digital por
FERNANDA PIZELLI DE SOUZA
PRADO FERREIRA:11314458728
Dados: 2024.05.01 09:02:41 -03'00'

FERNANDA PIZELLI DE SOUZA PRADO
Contador
CPF:113.144.587-28 CRC: 108015

RECIBO DE ENTREGA DE ESCRITURAÇÃO CONTÁBIL DIGITAL

IDENTIFICAÇÃO DO TITULAR DA ESCRITURAÇÃO		
NIRE	CNPJ	
33600734690	03.828.079/0001-31	
NOME EMPRESARIAL		
SICAFLA COMERCIO DE PRODUTOS FARMACEUTICOS LTDA		

IDENTIFICAÇÃO DA ESCRITURAÇÃO	
FORMA DA ESCRITURAÇÃO CONTÁBIL	PERÍODO DA ESCRITURAÇÃO
Livro Diário (Completo - sem escrituração Auxiliar)	01/01/2024 a 31/12/2024
NATUREZA DO LIVRO	NÚMERO DO LIVRO
Escrituração Contábil Digital do Livro Diário Geral	25
IDENTIFICAÇÃO DO ARQUIVO (HASH)	
85.43.BE.0A.8E.CA.03.C5.57.D2.0C.DF.83.7A.B6.5E.A2.91.BA.53	
ARQUIVOS SUBSTITUÍDOS (HASH)	

ESTE LIVRO FOI ASSINADO COM OS SEGUINTES CERTIFICADOS DIGITAIS:					
QUALIFICAÇÃO DO SIGNATARIO	CPF/CNPJ	NOME	Nº SÉRIE DO CERTIFICADO	VALIDADE	RESPONSÁVEL LEGAL
Signatário da ECD com e-CNPJ ou e-PJ	03828079000131	SICAFLA COMERCIO DE PRODUTOS FARMACEUTICOS LTDA:03828079000131	357763929146159910 202012941896779528 27	17/06/2024 a 17/06/2025	Sim
Contador	11314458728	FERNANDA PIZELLI DE SOUZA PRADO FERREIRA:11314458728	419874562380781572 82469518740	11/07/2024 a 11/07/2025	Não

NÚMERO DO RECIBO:
85.43.BE.0A.8E.CA.03.C5.57.D2.0C.DF
.83.7A.B6.5E.A2.91.BA.53-7

Escrituração recebida via Internet
pelo Agente Receptor SERPRO

em 29/04/2025 às 13:20:17

64.EE.40.46.7B.08.3D.F7
03.D8.D6.57.FC.9F.94.38

Considera-se autenticado o livro contábil a que se refere este recibo, dispensando-se a autenticação de que trata o art. 39 da Lei nº 8.934/1994. Este recibo comprova a autenticação.

BASE LEGAL: Decreto nº 1.800/1996, com a alteração do Decreto nº 8.683/2016, e arts. 39, 39-A, 39-B da Lei nº 8.934/1994 com a alteração da Lei Complementar nº 1247/2014.

BALANÇO PATRIMONIAL



Entidade: SICAFLA COMERCIO DE PRODUTOS FARMACEUTICOS LTDA
Período da Escrituração: 01/01/2024 a 31/12/2024 CNPJ: 03.828.079/0001-31
Número de Ordem do Livro: 25
Período Selecionado: 01 de janeiro de 2024 a 31 de dezembro de 2024

Descrição	Nota	Saldo Inicial	Saldo Final
ATIVO		R\$ 12.363.846,77	R\$ 10.016.514,98
ATIVO CIRCULANTE		R\$ 12.092.373,96	R\$ 9.965.299,88
DISPONIVEL		R\$ 1.009.342,23	R\$ 523.453,77
CAIXA		R\$ 73.011,31	R\$ 73.011,31
BANCO CONTA MOVIMENTO		R\$ 1,00	R\$ 1,00
APLICAÇÕES FINANCEIRAS		R\$ 936.329,92	R\$ 450.441,46
CONTAS/CREDITOS A RECEBER		R\$ 3.377.383,91	R\$ 831.700,15
CONTAS A RECEBER		R\$ 3.377.369,15	R\$ 815.142,38
IMPOSTOS A RECUPERAR		R\$ 14,76	R\$ 16.557,77
ESTOQUE		R\$ 7.705.647,82	R\$ 8.608.197,99
ESTOQUE		R\$ 7.705.647,82	R\$ 8.608.197,99
ADIANTEAMENTOS		R\$ 0,00	R\$ 1.947,97
ADIANTEAMENTO A FUNCIONARIOS		R\$ 0,00	R\$ 1.947,97
ATIVO NÃO CIRCULANTE		R\$ 271.472,81	R\$ 51.215,10
ATIVO REALIZAVEL A LONGO PRAZO		R\$ 260.000,00	R\$ 12.000,00
ATIVO REALIZAVEL A LONGO PRAZO		R\$ 260.000,00	R\$ 12.000,00
INVESTIMENTO		R\$ 0,00	R\$ 18.000,00
APLICAÇÕES FINANCEIRAS		R\$ 0,00	R\$ 18.000,00
IMOBILIZADO		R\$ 11.472,81	R\$ 21.215,10
ATIVO IMOBILIZADO		R\$ 13.510,92	R\$ 25.834,92
(-) DEPRECIAÇÕES E AMORTIZAÇÕES		R\$ (2.038,11)	R\$ (4.619,82)
PASSIVO		R\$ 12.363.846,77	R\$ 10.016.514,98
PASSIVO CIRCULANTE		R\$ 2.704.723,78	R\$ 396.772,90
OBRIGAÇÕES		R\$ 2.704.723,78	R\$ 327.205,68
FORNECEDORES		R\$ 2.268.952,15	R\$ (0,00)
OBRIGAÇÕES DIVERSAS/CONTAS A PAGAR		R\$ 3.841,21	R\$ 11.706,97
OBRIGAÇÕES TRIBUTARIAS		R\$ 431.930,42	R\$ 315.498,71
EMPRÉSTIMOS E FINANCIAMENTOS		R\$ 0,00	R\$ 69.567,22
EMPRÉSTIMOS E FINANCIAMENTOS		R\$ 0,00	R\$ 69.567,22
PASSIVO NÃO CIRCULANTE		R\$ 3.450.000,00	R\$ 8.440.000,00
PASSIVO EXIGÍVEL A LONGO PRAZO		R\$ 3.450.000,00	R\$ 8.440.000,00

Este documento é parte integrante de escrituração cuja autenticação se comprova pelo recibo de número 85.43.BE.0A.8E.CA.03.C5.57.D2.0C.DF.83.7A.B6.5E.A2.91.BA.53-7, nos termos do Decreto nº 8.683/2016.

Este relatório foi gerado pelo Sistema Público de Escrituração Digital – Sped

BALANÇO PATRIMONIAL



Entidade: SICAFLA COMERCIO DE PRODUTOS FARMACEUTICOS LTDA
Período da Escrituração: 01/01/2024 a 31/12/2024 CNPJ: 03.828.079/0001-31
Número de Ordem do Livro: 25
Período Selecionado: 01 de janeiro de 2024 a 31 de dezembro de 2024

Descrição	Nota	Saldo Inicial	Saldo Final
EMPRÉSTIMOS E FINANCIAMENTOS		R\$ 3.450.000,00	R\$ 8.440.000,00
PATRIMONIO LIQUIDO		R\$ 6.209.122,99	R\$ 1.179.742,08
CAPITAL SOCIAL		R\$ 700.000,00	R\$ 700.000,00
CAPITAL SOCIAL INTEGRALIZADO		R\$ 700.000,00	R\$ 700.000,00
LUCROS /PREJUIZOS ACUMULADOS		R\$ 5.509.122,99	R\$ 479.742,08
LUCROS/PREJUIZOS ACUMULADOS		R\$ 5.509.122,99	R\$ 479.742,08
(-) AJUSTES DE EXERCICIOS ANTERIORES		R\$ (0,00)	R\$ (0,00)

Este documento é parte integrante de escrituração cuja autenticação se comprova pelo recibo de número 85.43.BE.0A.8E.CA.03.C5.57.D2.0C.DF.83.7A.B6.5E.A2.91.BA.53-7, nos termos do Decreto nº 8.683/2016.

Este relatório foi gerado pelo Sistema Público de Escrituração Digital – Sped

DEMONSTRAÇÃO DE RESULTADO DO EXERCÍCIO



Entidade: SICAFLA COMERCIO DE PRODUTOS FARMACEUTICOS LTDA
Período da Escrituração: 01/01/2024 a 31/12/2024 CNPJ: 03.828.079/0001-31
Número de Ordem do Livro: 25
Período Selecionado: 01 de janeiro de 2024 a 31 de dezembro de 2024

Descrição	Nota	Saldo anterior	Saldo atual
RECEITA BRUTA		R\$ 13.648.465,10	R\$ 2.879.545,19
RECEITA BRUTA		R\$ 13.648.465,10	R\$ 2.879.545,19
(-) (-) DEDUÇÕES DA RECEITA BRUTA		R\$ (1.547.578,23)	R\$ (338.945,48)
(-) DEDUÇÕES E ABATIMENTOS DA RECEITA BRUTA		R\$ (1.547.578,23)	R\$ (338.945,48)
RECEITA LÍQUIDA		R\$ 12.100.886,87	R\$ 2.540.599,71
(-) CUSTO DAS VENDAS/SERVIÇOS		R\$ (6.529.749,53)	R\$ (1.291.452,97)
(-) CUSTOS		R\$ (6.529.749,53)	R\$ (1.291.452,97)
LUCRO BRUTO		R\$ 5.571.137,34	R\$ 1.249.146,74
(-) DESPESAS OPERACIONAIS		R\$ (4.628.603,52)	R\$ (6.070.080,52)
(-) DESPESAS COM PESSOAL		R\$ (207.056,72)	R\$ (238.884,29)
(-) DESPESAS COM ENCARGOS E CONTR. SOCIAIS		R\$ (66.286,61)	R\$ (79.008,97)
(-) DESPESAS GERAIS		R\$ (3.929.387,04)	R\$ (5.643.959,99)
(-) IMPOSTOS E TAXAS MUNICIPAIS		R\$ (2.210,69)	R\$ (7.979,15)
(-) IMPOSTOS E TAXAS ESTADUAIS		R\$ (29.895,54)	R\$ (173,01)
(-) IMPOSTOS E TAXAS FEDERAIS		R\$ (392.914,27)	R\$ (96.531,40)
(-) IMPOSTOS E TAXAS DIVERSAS		R\$ (852,65)	R\$ (3.543,71)
(-) DESPESAS FINANCEIRAS LÍQUIDAS		R\$ (120.819,55)	R\$ (190.185,83)
(-) DESPESAS FINANCERAS /BANCARIAS		R\$ (120.819,55)	R\$ (190.185,83)
OUTRAS RECEITAS E DESPESAS OPERACIONAIS		R\$ (3.073,79)	R\$ 61.108,80
RECEITAS FINANCEIRAS		R\$ 471,02	R\$ 61.108,80
(-) DESPESAS NÃO DEDUTÍVEIS		R\$ (3.544,81)	R\$ (0,00)
(-) RESULTADO OPERACIONAL LÍQUIDO		R\$ 818.640,48	R\$ (4.950.010,81)
(-) RESULTADO ANTES DOS IMPOSTOS		R\$ 818.640,48	R\$ (4.950.010,81)
(-) RESULTADO LÍQUIDO		R\$ 818.640,48	R\$ (4.950.010,81)
(-) RESULTADO LÍQUIDO APÓS PARTICIPAÇÕES		R\$ 818.640,48	R\$ (4.950.010,81)

Este documento é parte integrante de escrituração cuja autenticação se comprova pelo recibo de número 85.43.BE.0A.8E.CA.03.C5.57.D2.0C.DF.83.7A.B6.5E.A2.91.BA.53-7, nos termos do Decreto nº 8.683/2016.

Este relatório foi gerado pelo Sistema Público de Escrituração Digital – Sped

TERMOS DE ABERTURA E ENCERRAMENTO



Entidade:	SICAFLA COMERCIO DE PRODUTOS FARMACEUTICOS LTDA		
Período da Escrituração:	01/01/2024 a 31/12/2024	CNPJ:	03.828.079/0001-31
Número de Ordem do Livro:	25		

TERMO DE ABERTURA

Nome Empresarial	SICAFLA COMERCIO DE PRODUTOS FARMACEUTICOS LTDA
NIRE	33600734690
CNPJ	03.828.079/0001-31
Número de Ordem	25
Natureza do Livro	Escrituração Contábil Digital do Livro Diário Geral
Município	Rio de Janeiro
Data do arquivamento dos atos constitutivos	19/02/2021
Data de arquivamento do ato de conversão de sociedade simples em sociedade empresária	
Data de encerramento do exercício social	31/12/2024
Quantidade total de linhas do arquivo digital	19537

TERMO DE ENCERRAMENTO

Nome Empresarial	SICAFLA COMERCIO DE PRODUTOS FARMACEUTICOS LTDA
Natureza do Livro	Escrituração Contábil Digital do Livro Diário Geral
Número de ordem	25
Quantidade total de linhas do arquivo digital	19537
Data de inicio	01/01/2024
Data de término	31/12/2024

Este documento é parte integrante de escrituração cuja autenticação se comprova pelo recibo de número 85.43.BE.0A.8E.CA.03.C5.57.D2.0C.DF.83.7A.B6.5E.A2.91.BA.53-7, nos termos do Decreto nº 8.683/2016.

Este relatório foi gerado pelo Sistema Público de Escrituração Digital – Sped

Versão 10.3.2 do Visualizador

Página 1 de 1

SITUAÇÃO DO ARQUIVO DA ESCRITURAÇÃO



Nome Empresarial: SICAFLA COMERCIO DE PRODUTOS FARMACEUTICOS LTDA

CNPJ: 03.828.079/0001-31

Nire: 33600734690

Scp:

Período da Escrituração: 01/01/2024 a 31/12/2024

Forma de Escrituração Contábil: Livro Diário (Completo - sem escrituração Auxiliar)

Natureza do Livro: Escrituração Contábil Digital do Livro Diário Geral

Identificação do arquivo(hash): 85.43.BE.0A.8E.CA.03.C5.57.D2.0C.DF.83.7A.B6.5E.A2.91.BA.53-

Consulta Realizada em: 29/04/2025 10:22:17

Resultado da Verificação

A escrituração visualizada é a mesma que se encontra na base de dados do SPED.

Situação Atual

Escrituração com NIRE AUTENTICADA

A escrituração encontra-se na base de dados do Sped e considera-se autenticada nos termos do Decreto nº 1.800/1996, com a alteração dada pelo Decreto nº 8.683/2016. O recibo de entrega constitui a comprovação da autenticação, nos termos do art. 39-B da Lei nº 8.934/1994, sendo dispensada qualquer outra autenticação (art.39-A da Lei nº 8.934/1994).

DEMONSTRAÇÃO DAS MUTAÇÕES DO PATRIMÔNIO LÍQUIDO



Entidade:	SICAFLA COMERCIO DE PRODUTOS FARMACEUTICOS LTDA		
Período da Escrituração:	01/01/2024 a 31/12/2024	CNP 03.828.079/0001-31	Número de Ordem do Livro: 25
Período Selecionado:	01 de janeiro de 2024 a 31 de dezembro de 2024		

Histórico	Código de Aglutinação das Contas de Patrimônio Líquido		Total (R\$)
	Capital Social Integralizado (R\$)	Lucros ou Prejuízos Acumulados (R\$)	
Saldo Inicial em 01.01.2024	700.000,00	5.509.122,99	6.209.122,99
Efeitos de mudança de critérios contábeis	0,00	0,00	0,00
Retificação de erros de exercícios anteriores	0,00	(-)79.370,10	(-)79.370,10
Aumento de Capital	0,00	0,00	0,00
Gastos com emissões de Ações	0,00	0,00	0,00
Ações em Tesouraria Adquiridas	0,00	0,00	0,00
Ações em Tesouraria Vendidas	0,00	0,00	0,00
Dividendos	0,00	0,00	0,00
Lucro Líquido do Período	0,00	(-)4.950.010,81	(-)4.950.010,81
Ajustes de Instrumentos Financeiros	0,00	0,00	0,00
Tributos s/ Ajustes de Inst.Financeiros	0,00	0,00	0,00
Eq. Patrimonial ganhos abrang. Coligadas	0,00	0,00	0,00
Ajustes de Conversão do Período	0,00	0,00	0,00
Trib. S/ ajustes de conv. do Período	0,00	0,00	0,00
Ajuste Inst.Financeiros Reclassificação p/ Resultado	0,00	0,00	0,00
Realização da Reserva de Reavaliação	0,00	0,00	0,00
Trib. s/ Realização da Res. De Reavaliação	0,00	0,00	0,00
Constituição de Reservas	0,00	0,00	0,00
Saldo Final em 31.12.2024	700.000,00	479.742,08	1.179.742,08
Notas			

Endividamento Total

Passivo Circulante + Passivo não Circulante (Obrigações a LP)	8.836.772,90	
Ativo	10.016.514,98	= 0,88

Quanto menor, melhor. O capital de terceiros representa 88% do ativo total.

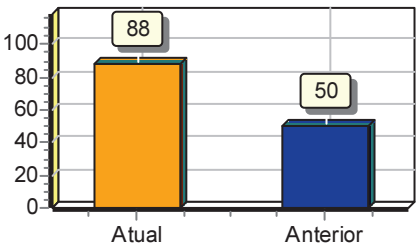

Solvência Geral

Ativo	10.016.514,98	
Passivo Circulante + Passivo não Circulante (Obrigações a LP)	8.836.772,90	= 1,13

Quanto maior, melhor. O investimento total equivale a 113 % do capital de terceiros.

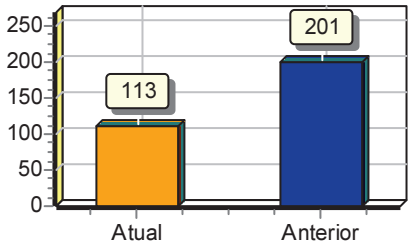

Liquidez Geral

Ativo Circulante + Ativo Realizável a LP	9.977.299,88	
Passivo Circulante + Passivo Não-Circulante (Obrigações a LP)	8.836.772,90	= 1,13

Quanto maior, melhor. A empresa possui R\$1,13 de ativo Circulante e ativo realizável a longo prazo para cada R\$1,00 de dívida total.

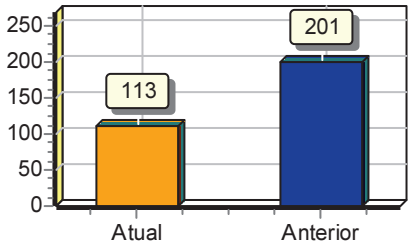

Liquidez Corrente

Ativo Circulante	9.965.299,88	
Passivo Circulante	396.772,90	= 25,12

Quanto maior, melhor. A empresa possui R\$25,12 de ativo circulante para cada R\$1,00 de dívida de curto prazo.

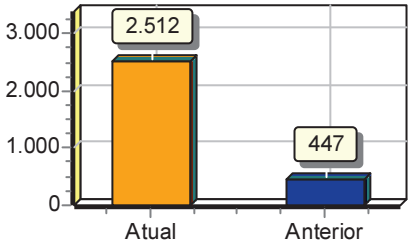

Sob as penas da lei, declaramos que as informações aqui contidas são verdadeiras e nos responsabilizamos por todas elas de acordo com a documentação que nos foi apresentada.

Rio de Janeiro, 31 de dezembro de 2024.

ANDRE LUIS DE TORRES:01344537782

Assinado de forma digital por ANDRE LUIS DE TORRES:01344537782
Dados: 2025.05.13 17:46:19 -03'00'

ANDRE LUIS DE TORRES
Sócio - Administrador
CPF:01344537782
RG:087984217 Data de expedição:26/05/2006
SÓCIO

FERNANDA PIZELLI DE SOUZA PRADO FERREIRA:11314458728

Assinado de forma digital por FERNANDA PIZELLI DE SOUZA PRADO FERREIRA:11314458728
Dados: 2025.05.13 18:35:01 -03'00'

J PRADO ORGANIZACAO CONTABIL LTDA
CRC:089742-0/0 CNPJ:08258211000130
FERNANDA PIZELLI DE SOUZA PRADO
Contador
CPF:113.144.587-28 CRC:108015
RG:132406463 Data de expedição: