



## CONFERÊNCIA – DOCUMENTOS PARA HABILITAÇÃO

| Processo Administrativo nº:<br><b>3.498 / 2025</b>   | Pregão nº:<br><b>90.067 / 2025</b>       | Objeto:<br>REGISTRO DE PREÇOS para futura e eventual Aquisição de MATERIAIS ELÉTRICOS PARA ATENDER AS NECESSIDADES DAS UNIDADES ESCOLARES E DA SECRETARIA MUNICIPAL DE EDUCAÇÃO ALÉM DE, EXCEPCIONALMENTE, ABASTECER O ALMOXARIFADO DA SECRETARIA MUNICIPAL DE EDUCAÇÃO, pelo período de 01 (um) ano. |                           |             |
|--|--|---|---------------------------|-------------|
| Pregão:<br>( ) I ( ) II (x) III  | Data do Pregão:<br><b>08 / 07 / 2025</b> |   |                           |             |
| Empresa Licitante:<br><b>BMB CONSTRUCOES E COMERCIAL DO ANIL LT</b>                                |  | CNPJ Nº:<br><b>04.191.294/0001-37</b>   |                           |             |
| DOCUMENTOS   |  | SITUAÇÃO  | VALIDADE                  | OBSERVAÇÕES |
| (x)  | SICAF                                    |   |                           |             |
| (x)  | TCU / CEIS                               |   |                           |             |
| (x)  | PROPOSTA READEQUADA                      |   |                           |             |
| (x)  | CONTRATO SOCIAL (CONSOLIDADO)            |   |                           |             |
| (x)  | DOCUMENTOS SÓCIOS                        |   |                           |             |
| (x)  | CNPJ                                     | (x) ATIVO<br>( ) INATIVO  |                           |             |
| (x)  | INSCRIÇÃO ESTADUAL                       |   |                           |             |
| ( )  | INSCRIÇÃO MUNICIPAL                      |   |                           |             |
| (x)  | CND FEDERAL / UNIÃO / INSS               | ( ) NEGATIVA<br>(x) POSITIVA C/E NEGATIVA<br>( ) POSITIVA   | 14/12/2025<br>( ) VENCIDA |             |
| (x)  | CND MUNICIPAL / DÍVIDA ÁTIVA             | (x) NEGATIVA<br>( ) POSITIVA C/E NEGATIVA<br>( ) POSITIVA   | 24/01/2026<br>( ) VENCIDA |             |
| (x)  | CND ESTADUAL / DÍVIDA ÁTIVA              | (x) NEGATIVA<br>( ) POSITIVA C/E NEGATIVA<br>( ) POSITIVA   | 23/02/2026<br>( ) VENCIDA |             |
| (x)  | CRF FGTS                                 | (x) REGULAR   | 02/11/2025<br>( ) VENCIDA |             |
| (x)  | CND (TRABALHISTA)                        | (x) NEGATIVA<br>( ) POSITIVA C/E NEGATIVA<br>( ) POSITIVA   | 25/11/2025<br>( ) VENCIDA |             |
| (x)  | FALÊNCIA E CONCORDATA                    | (x) NADA CONSTA<br>( ) CONSTA   |                           |             |
| (x)  | DECLARAÇÃO CARTÓRIOS                     |   |                           |             |
| (x)  | ATESTADO CAPACITAÇÃO TÉCNICA             | (x) ATENDE<br>( ) NÃO ATENDE  |                           |             |
| ( )  | DECLARAÇÃO ME /EPP (ANEXO V)             |   |                           |             |
| ( )  | DECLARAÇÃO UNIFICADA (ANEXO IV)          |   |                           |             |
| ( )  | OUTROS DOCUMENTOS                        |   |                           |             |
| Após a análise dos documentos a empresa foi:<br>( ) DESCLASSIFICADA (x) HABILITADA ( ) INABILITADA |  |   |                           |             |

Nova Friburgo, 16 de outubro de 2025.

|                                |                     |                     |
|--------------------------------|---------------------|---------------------|
| Assinatura do(a) Pregoeiro (a) | Assinatura do Apoio | Assinatura do Apoio |
|--------------------------------|---------------------|---------------------|

Pag. 01/14

NIRE (DA SEDE OU DA FILIAL QUANDO A SEDE FOR EM OUTRA UF)

33.2.0662475-9

Tipo Jurídico

Sociedade empresária limitada

Porte Empresarial

Empresa de Pequeno Porte

Nº do Protocolo

00 - 2021 / 160049 - 0

17/06/2021 10:26:22

JUCERJA

Último arquivamento:

00003974658 - 26/11/2020

NIRE: 33.2.0662475-9

BMB CONSTRUCOES E COMERCIAL DO ANIL LTDA

Boleto(s): 103724796

Hash: D1D37C21-3500-415B-B02A-50479390237F

| Órgão | Calculado | Pago   |
|-------|-----------|--------|
| Junta | 592,00    | 592,00 |
| DREI  | 0,00      | 0,00   |

REQUERIMENTO

Ilmo Sr. Presidente da Junta Comercial do Estado do Rio de Janeiro

BMB CONSTRUCOES E COMERCIAL DO ANIL LTDA

requer a v. sa o deferimento do seguinte ato:

| Código do Ato |
|---------------|
| 002           |

| Código Evento | Qtde. | Descrição do ato / Descrição do evento                                       |
|---------------|-------|--|
| 046           | 1     | Alteração / Transformação  |
| XXX           | XXX   | XX |
| XXX           | XXX   | XX |
| XXX           | XXX   | XX |
| XXX           | XXX   | XX |

Requerente

|                      |                           |
|----------------------|---------------------------|
| Nome:                | Antonio Carlos dos Santos |
| Assinatura:          | ASSINADO DIGITALMENTE     |
| Telefone de contato: | 2125611480                |
| E-mail:              | dp@ortecont.com.br        |
| Tipo de documento:   | Digital                   |
| Data de criação:     | 17/06/2021                |
| Data da 1ª entrada:  |                           |

Rio de Janeiro

Local

17/06/2021

Data



00-2021/160049-0

Junta Comercial do Estado do Rio de Janeiro

Nome: BMB CONSTRUCOES E COMERCIAL DO ANIL LTDA

Nome Novo: BMB CONSTRUCOES E COMERCIAL DO ANIL EIRELI

NIRE: 332.0662475-9 Protocolo: 00-2021/160049-0 Data do protocolo: 17/06/2021

CERTIFICO O ARQUIVAMENTO em 17/06/2021 SOB O NÚMERO 33601136800, 00004087224 e demais constantes do termo de autenticação.

Autenticação: 3E7EF608F79EC68B75B0FF98FDF3EEA70C247B55378E81F0090D3AC3A1A886FD

Para validar o documento acesse <http://www.jucerja.rj.gov.br/servicos/chanceladigital>, informe o nº de protocolo.



Pag. 02/14

**Transformação de Sociedade Empresarial Limitada – LTDA  
Para Empresa Individual de Responsabilidade Limitada – EIRELI**

**ALTERAÇÃO DO CONTRATO SOCIAL  
BMB CONSTRUCOES E COMERCIAL DO ANIL LTDA**

**CNPJ nº 04.191.294/0001-37  
NIRE: 33.2.0662475-9**

Pelo presente instrumento particular de alteração contratual, **DORACI DE SOUZA VIANNA**, brasileira, natural do Estado do Rio de Janeiro, viúva, nascida em **07/09/1963**, empresária, inscrita no **CIC** sob o nº **763.556.677-68**, portadora da carteira de identidade nº **06536258-4** expedida pelo **IFP-RJ**, filha de **JOSE JORGE DE SOUZA** e de **MATILDE JOSE DE SOUZA**, residente e domiciliada na Rua Adriano nº 502 Casa 02 Km 51, Xerém, Duque de Caxias, RJ, CEP 25250-625 e **VALDEMIR PINHEIRO DE CARVALHO**, brasileiro, natural do Estado do Rio de Janeiro, solteiro, nascido em **21/08/1961**, empresário, inscrito no **CIC** sob o nº **678.386.007-82**, portador da carteira de identidade nº **05966011-8** expedida pelo **IFP-RJ**, filho de **HENRIQUE DE CARVALHO** e de **ARIETE PINHEIRO DE CARVALHO**, residente e domiciliado na Rua 27 Quadra 26 Lote 902 Casa 01, São José de Imbassaí, Maricá, RJ, CEP 24900-000, únicos sócios quotistas da sociedade empresarial limitada denominada **BMB CONSTRUCOES E COMERCIAL DO ANIL LTDA**, registrada na **JUCERJA** sob o **NIRE 33.2.0662475-9** por despacho em **08/12/2000**, inscrita no **CNPJ** sob o nº **04.191.294/0001-37**, com sede na Rua Joao Rodrigues nº 42 Parte, São Francisco Xavier, Rio de Janeiro, RJ, CEP 20960-010; resolvem, por mútuo consentimento, alterar o Contrato Social, o fazendo mediante as cláusulas e condições a seguir transcritas:

**I – Da Retirada de Sócio:**

- 1.1 Retira-se da sociedade, nesta data, o sócio **VALDEMIR PINHEIRO DE CARVALHO**, que cede e transfere por venda a totalidade de suas **2.000** (duas mil) quotas de capital pelo valor certo e ajustado de **R\$ 2.000,00** (dois mil reais) pagos neste ato em moeda corrente do País, livres e desembaraçadas, na melhor

Junta Comercial do Estado do Rio de Janeiro

Nome: BMB CONSTRUCOES E COMERCIAL DO ANIL LTDA

Nome Novo: BMB CONSTRUCOES E COMERCIAL DO ANIL EIRELI

NIRE: 332.0662475-9 Protocolo: 00-2021/160049-0 Data do protocolo: 17/06/2021

CERTIFICO O ARQUIVAMENTO em 17/06/2021 SOB O NÚMERO 33601136800, 00004087224 e demais constantes do termo de autenticação.

Autenticação: 3E7EF608F79EC68B75B0FF98FDF3EEA70C247B55378E81F0090D3AC3A1A886FD

Para validar o documento acesse <http://www.jucerja.rj.gov.br/servicos/chanceladigital>, informe o nº de protocolo.





forma de direito, como cedido e transferido tem, pelo valor nominal, para a sócia **DORACI DE SOUZA VIANNA**.

- 1.2 O sócio que se retira da sociedade declara haver recebido neste ato todos os seus direitos e haveres perante a sociedade, nada mais tendo a reclamar, seja a que título for, nem do cessionário, nem da sociedade dando-lhes plena, geral, rasa e irrevogável quitação.
- 1.3 Pelo presente, cedente e cessionário se dá mútua e recíproca quitação, fazendo negócio bom, firme e valioso, irrevogável e irretratável, para nada mais reclamarem a qualquer título.

**II – Do Aumento do Capital Social:**

- 2.1. A sócia remanescente decide neste ato aumentar o capital social dos atuais **R\$ 500.000,00** (quinhentos mil reais) para o montante total de **R\$ 510.000,00** (quinhentos e dez mil reais), através da emissão de **1.000** (mil) novas quotas, subscritas e integralizadas neste ato em moeda corrente do País, cada uma no valor nominal de **R\$ 10,00** (dez reais).
- 2.2. Em decorrência das alterações convencionadas, a sociedade passa a ser unipessoal e seu Capital Social fica assim concentrado:

| Sócio                  | Quotas | Integralizado  | Integralizando | Valor Total    |
|------------------------|--------|----------------|----------------|----------------|
| DORACI DE SOUZA VIANNA | 51.000 | R\$ 500.000,00 | R\$ 10.000,00  | R\$ 510.000,00 |

**III – Da Transformação da Sociedade:**

- 3.1. Nos termos do 3º do **artigo 980-A da Lei nº 10.406./2002**, o único sócio resolve transformar a Sociedade Empresarial Limitada em **EMPRESA INDIVIDUAL DE RESPONSABILIDADE LIMITADA – EIRELI**, com a denominação social de **BMB CONSTRUCOES E COMERCIAL DO ANIL EIRELI**, com sub-rogação de todos os direitos e obrigações pertinentes, a ser regida por seu Ato Constitutivo adiante celebrado.
- 3.2. O acervo desta sociedade, no valor de **R\$ 500.000,00** (quinhentos mil reais), é transferido para constituição do capital da Empresa Individual de Responsabilidade Limitada – EIRELI,

Valter Lima Lima

DF

integralizado todas as **1.000** (hum mil) novas quotas subscritas pela sócia adquirente.

3.3. Em razão das alterações havidas, a sócia única firma o seguinte Ato Constitutivo de Empresa Individual de Responsabilidade Limitada.

---

**ATO CONSTITUTIVO DE EMPRESA INDIVIDUAL DE  
RESPONSABILIDADE LIMITADA POR TRANSFORMAÇÃO DE  
SOCIEDADE LIMITADA**

---

**BMB CONSTRUCOES E COMERCIAL DO ANIL EIRELI**  
**CNPJ n° 04.191.294/0001-37**  
**NIRE: 33.2.0662475-9**

Pelo presente instrumento particular de constituição de Empresa Individual de Responsabilidade Limitada, **DORACI DE SOUZA VIANNA**, brasileira, natural do Estado do Rio de Janeiro, viúva, nascida em **07/09/1953**, empresária, inscrita no **CIC** sob o n° **763.556.677-68**, portadora da carteira de identidade n° **06536258-4** expedida pelo **IFP-RJ**, filha de **JOSE JORGE DE SOUZA** e de **MATILDE JOSE DE SOUZA**, residente e domiciliada na Rua Adriano n° 502 Casa 02 Km 51, Xerém, Duque de Caxias, RJ, CEP 25250-625, com fundamento no **artigo 980-A da Lei 10.406/2002**, resolve constituir uma **Empresa Individual de Responsabilidade Limitada - EIRELI**, a qual será regida pelas cláusulas e condições seguintes, observando em suas omissões as regras previstas para as sociedades limitadas:

**CLÁUSULA PRIMEIRA - DA DENOMINAÇÃO E SEDE:**

A empresa girará sob o nome empresarial de **"BMB CONSTRUCOES E COMERCIAL DO ANIL EIRELI"**, com sede na Rua Joao Rodrigues n° 42 Parte, São Francisco Xavier, Rio de Janeiro, RJ, CEP 20960-010, podendo abrir filiais, depósitos ou escritórios comerciais em qualquer parte do território nacional, por decisão da sua titular.

Junta Comercial do Estado do Rio de Janeiro

Nome: BMB CONSTRUCOES E COMERCIAL DO ANIL LTDA

Nome Novo: BMB CONSTRUCOES E COMERCIAL DO ANIL EIRELI

NIRE: 332.0662475-9 Protocolo: 00-2021/160049-0 Data do protocolo: 17/06/2021

CERTIFICO O ARQUIVAMENTO em 17/06/2021 SOB O NÚMERO 33601136800, 00004087224 e demais constantes do termo de autenticação.

Autenticação: 3E7EF608F79EC68B75B0FF98FDF3EEA70C247B55378E81F0090D3AC3A1A886FD

Para validar o documento acesse <http://www.jucerja.rj.gov.br/servicos/chanceladigital>, informe o n° de protocolo.





## CLÁUSULA SEGUNDA – DO OBJETIVO:

Constitui objeto da empresa o de comércio atacadista de material elétrico, hidráulico, iluminação e sanitária, material de construção, madeira, material para pintura, ferragens e ferramentas, materiais não ferrosos, materiais de alumínio, tubos, perfis, chapas, barra redonda, barra chata, derivados de ferro fundido, grelhas, tampões, ralos, bandeiras, mastros, máquinas e equipamentos, artigos de bazar, esportivos, material de expediente, material escolar, material de instrumentação, material de limpeza, água mineral, material de higiene, material de informática, material para equipamento de centro de processamento de dados, material eletrônico, instrumentos musicais, equipamentos e máquinas para serviços em madeiras, metais, agrícolas, eletro eletrônicos, televisão, rádios, equipamentos telefônicos e acessórios, ar condicionado e refrigeração e seus acessórios, segurança pessoal e industrial, sinalização e alarme, compostos e componentes químicos, pneus, camarás e acessórios, mobiliário em geral, moveis e utensílios de madeira e aço, material do vestuário, material gráfico, equipamentos para pintura em geral, tecidos e couro, artigos para toucador e higiene pessoal, válvulas, brinquedos, material de sinalização, plantas, sementes e agrícola, serviços de publicidade, marketing e turismo, serviços de instalação, reparo e manutenção de telefonia, informática, elétrica, eletrônico, hidráulica, construção e obra civil, reforma, pintura, montagem predial, paisagismo e todo serviço referente a decoração

## CLÁUSULA TERCEIRA – DO PRAZO:

A empresa terá prazo de duração indeterminado. É garantida a continuidade da pessoa jurídica diante de impedimento por força maior, temporário ou permanente, da titular, podendo a Empresa ser alterada para atender uma nova situação.

## CLÁUSULA QUARTA – DO CAPITAL E RESPONSABILIDADE:

O capital da empresa é de **R\$ 510.000,00** (quinhentos e dez mil reais), dividido em **51.000** (cinquenta e uma mil) quotas no valor

Junta Comercial do Estado do Rio de Janeiro

Nome: BMB CONSTRUCOES E COMERCIAL DO ANIL LTDA

Nome Novo: BMB CONSTRUCOES E COMERCIAL DO ANIL EIRELI

NIRE: 332.0662475-9 Protocolo: 00-2021/160049-0 Data do protocolo: 17/06/2021

CERTIFICO O ARQUIVAMENTO em 17/06/2021 SOB O NÚMERO 33601136800, 00004087224 e demais constantes do termo de autenticação.

Autenticação: 3E7EF608F79EC68B75B0FF98FDF3EEA70C247B55378E81F0090D3AC3A1A886FD

Para validar o documento acesse <http://www.jucerja.rj.gov.br/servicos/chanceladigital>, informe o nº de protocolo.



nominal de **R\$ 10,00** (dez reais) cada uma, totalmente subscritas e integralizadas pela titular, ficando assim constituído:

| TITULAR                | Quotas | Integralizado  | Total          |
|------------------------|--------|----------------|----------------|
| DORACI DE SOUZA VIANNA | 51.000 | R\$ 510.000,00 | R\$ 510.000,00 |

**Parágrafo Único:** A responsabilidade da titular é limitada ao capital integralizado na empresa, não respondendo pelos atos e perdas da EIRELI, sequer subsidiariamente.

**CLÁUSULA QUINTA – DA ADMINISTRAÇÃO:**

A administração da empresa será exercida por sua titular **DORACI DE SOUZA VIANNA**, que a representará ativa e passivamente, judicial e extrajudicialmente, em todas as repartições públicas e instituições financeiras, com plenas poderes de uso da denominação empresarial, podendo constituir procurador(es) com a cláusula “*ad juditia*” e nomear preposto perante a justiça; podendo ainda: títulos de créditos; e tudo mais que for necessário a consecução dos objetivos empresariais, sendo vedado, no entanto, o uso do nome empresarial em atividades estranhas ao interesse da Empresa.

**Parágrafo Único:** A titular poderá delegar a administração da sociedade, no todo ou em parte, a não sócio, nomeado por instrumento público de mandato ou nomear procurador(es) através de mandato “*ad negotia*” especificando os atos e operações que poderão praticar e/ou constituir gerente(s) para a Empresa, em ato separado levado a registro.

**CLÁUSULA SEXTA – DAS DECLARAÇÕES:**

A titular da empresa declara, sob as penas da lei, que não participa de qualquer outra Empresa Individual de Responsabilidade Limitada.

**Desimpedimento:**

A titular declara, sob as penas da lei, não estar impedida de exercer a administração da empresa por lei especial, nem condenado ou

*Valdemir Simão Cascalho*

*D*



sob efeitos de condenação, que vede, ainda que temporariamente, a administração empresarial ou o acesso a cargos públicos; não respondendo por crime falimentar, de prevaricação, peita ou suborno, concussão, peculato, contra a economia popular, contra a ordem econômica, contra o sistema financeiro nacional, contra as normas de defesa da concorrência, contra relações de consumo, a fé pública ou a propriedade.

#### **CLÁUSULA SÉTIMA - DA REMUNERAÇÃO:**

Para suas despesas particulares, a titular terá direito a uma retirada mensal, conforme a disponibilidade da empresa, desde que não ultrapasse os limites permitidos pela legislação do Imposto de Renda, importância esta, que será levada à conta de "Despesas Gerais" na escrituração comercial da empresa.

**Parágrafo Único:** Pelo exercício da administração, a administradora terá direito a uma retirada mensal a título de PRÓ-LABORE mensal, até o valor máximo permitido por leis vigentes, sendo lançada na conta de despesas gerais.

#### **CLÁUSULA OITAVA - DO EXERCÍCIO SOCIAL E RESULTADO ECONÔMICO:**

O exercício social terminará a 31 de dezembro de cada ano e nos três (03) meses seguintes será feito o levantamento do balanço patrimonial e da demonstração do resultado do exercício após as deduções previstas em lei e no ato constituído da empresa, para a formação de reservas que forem consideradas como necessárias; os lucros ou prejuízos poderão ser suportados pela titular na proporção de suas quotas do capital empresarial.

#### **CLÁUSULA NONA - DOS LUCROS:**

Os lucros líquidos apurados em balanço serão distribuídos ao titular, na proporção de suas quotas, podendo permanecer em reserva, a seu critério; os prejuízos deverão ficar em suspenso, para amortização



futura, podendo ocorrer à distribuição dos resultados intermediários, a critério do titular, mediante balancete de verificação ou mediante antecipação.

#### **CLÁUSULA DÉCIMA - DA IMPENHORABILIDADE E INCOMUNICABILIDADE:**

As quotas da empresa são indivisíveis e não poderão estar representadas por mais de um titular; da mesma forma, os bens e direitos da empresa, as quotas de seu capital e seus respectivos frutos, ficam gravados com as cláusulas de impenhorabilidade e incomunicabilidade, sob qualquer forma ou condição, não respondendo por dívidas, nem servindo de garantia para as obrigações assumidas pessoalmente pela titular.

#### **CLÁUSULA DÉCIMA PRIMEIRA - DA APURAÇÃO DE HAVERES:**

No caso de falecimento, interdição ou incapacidade superveniente comprovada do titular, a empresa entrará em liquidação e os haveres da titular serão apurados em balanço especial, não se procedendo a qualquer atualização dos valores do ativo ou apuração do fundo de negócio, para pagamento aos herdeiros, em moeda corrente, em 12 (doze) parcelas mensais, iguais e sucessivas, vencendo a primeira após 30 (trinta) dias do levantamento do balanço especial e as demais nas mesmas datas dos meses subseqüentes.

#### **CLÁUSULA DÉCIMA SEGUNDA - DA LIQUIDAÇÃO:**

No caso de liquidação da empresa, será nomeado um liquidante que administrará a empresa durante o período de liquidação, prestando contas de seus atos, para realizar o ativo, pagar o passivo e destinar o saldo que houver para a titular.

### CLÁUSULA DÉCIMA TERCEIRA – DOS CASOS OMISSOS:

As dúvidas ou divergentes que surgirem, bem como os casos omissos no presente instrumento, serão regidos pela **Lei nº 10.406./2002**, com aplicação das normas relativas às Sociedades Limitadas e, supletivamente, das regras da Sociedade Anônima e demais disposições congêneres.

### CLÁUSULA DÉCIMA QUARTA – DO FORO:

Fica eleito o fórum central da Comarca do Rio de Janeiro para dirimir as dúvidas que se originarem do presente instrumento ou da constituição de Empresa Individual de Responsabilidade Limitada, com expressa renúncia a qualquer outro, por mais privilegiado que seja ou venha ser.

E assim, por estarem justos e contratados, firmam o presente instrumento em três (03) vias de igual teor e forma, na presença de duas testemunhas abaixo subscritas.

Rio de Janeiro, 06 de maio de 2021.

Doraci de Souza Vianna  
**DORACI DE SOUZA VIANNA**

Valdemir Pinheiro Carvalho  
**VALDEMIR PINHEIRO DE CARVALHO**

### TESTEMUNHAS:

Silvino Cesar da Silva  
**SILVINO CESAR DA SILVA**  
RG: 07.288.546-0 DETRAN-RJ  
CIC: 941.467.647-34

Anderson Deiro Dutra  
**ANDERSON DEIRO DUTRA**  
RG: 08916112-6 IFP-RJ  
CIC: 025.491.787-93

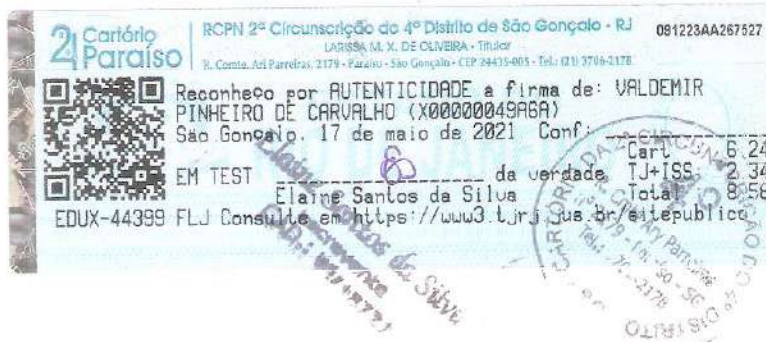

#### Junta Comercial do Estado do Rio de Janeiro

Nome: BMB CONSTRUCOES E COMERCIAL DO ANIL LTDA

Nome Novo: BMB CONSTRUCOES E COMERCIAL DO ANIL EIRELI

NIRE: 332.0662475-9 Protocolo: 00-2021/160049-0 Data do protocolo: 17/06/2021

CERTIFICO O ARQUIVAMENTO em 17/06/2021 SOB O NÚMERO 33601136800, 00004087224 e demais constantes

do termo de autenticação.

Autenticação: 3E7EF608F79EC68B75B0FF98FDF3EEA70C247B55378E81F0090D3AC3A1A886FD

Para validar o documento acesse <http://www.jucerja.rj.gov.br/servicos/chanceladigital>, informe o nº de protocolo.





**Junta Comercial do Estado do Rio de Janeiro**

Nome: BMB CONSTRUCOES E COMERCIAL DO ANIL LTDA

Nome Novo: BMB CONSTRUCOES E COMERCIAL DO ANIL EIRELI

NIRE: 332.0662475-9 Protocolo: 00-2021/160049-0 Data do protocolo: 17/06/2021

CERTIFICO O ARQUIVAMENTO em 17/06/2021 SOB O NÚMERO 33601136800, 00004087224 e demais constantes do termo de autenticação.

Autenticação: 3E7EF608F79EC68B75B0FF98FDF3EEA70C247B55378E81F0090D3AC3A1A886FD

Para validar o documento acesse <http://www.jucerja.rj.gov.br/servicos/chanceladigital>, informe o nº de protocolo.





Ministério do Desenvolvimento, Indústria e Comércio Exterior.  
Secretaria de Racionalização e Simplificação  
Departamento de Registro Empresarial e Integração  
JUNTA COMERCIAL DO ESTADO DO RIO DE JANEIRO

## DECLARAÇÃO DE ENQUADRAMENTO DE EPP

A Empresa BMB CONSTRUCOES E COMERCIAL DO ANIL EIRELI, estabelecido na Rua João Rodrigues nº 42 Parte, São Francisco Xavier, Rio de Janeiro, RJ, CEP: 20960-010, requer a Vossa Senhoria o arquivamento do presente instrumento e declara, sob as penas da lei, que se enquadra na condição de EMPRESA DE PEQUENO PORTE, nos termos da Lei Complementar nº 123, de 14/12/2006.

Descrição do Ato: **ENQUADRAMENTO DE EMPRESA DE PEQUENO PORTE**

Rio de Janeiro, 06 de Maio de 2021.

Doraci de Souza Vianna  
DORACI DE SOUZA VIANNA

Para uso exclusivo da Junta Comercial:

DEFERIDO EM   /  /  

Etiqueta de registro



### Junta Comercial do Estado do Rio de Janeiro

Nome: BMB CONSTRUCOES E COMERCIAL DO ANIL LTDA

Nome Novo: BMB CONSTRUCOES E COMERCIAL DO ANIL EIRELI

NIRE: 332.0662475-9 Protocolo: 00-2021/160049-0 Data do protocolo: 17/06/2021

CERTIFICO O ARQUIVAMENTO em 17/06/2021 SOB O NÚMERO 33601136800, 00004087224 e demais constantes do termo de autenticação.

Autenticação: 3E7EF608F79EC68B75B0FF98FDF3EEA70C247B55378E81F0090D3AC3A1A886FD

Para validar o documento acesse <http://www.jucerja.rj.gov.br/servicos/chanceladigital>, informe o nº de protocolo.





REPÚBLICA FEDERATIVA DO BRASIL  
CADASTRO NACIONAL DA PESSOA JURÍDICA - CNPJ  
DOCUMENTO BÁSICO DE ENTRADA DO CNPJ

A análise e o deferimento deste documento serão efetuados pelo seguinte órgão:

- Junta Comercial do Estado do Rio de Janeiro

PROTOCOLO REDESIM  
RJP2100098615

01. IDENTIFICAÇÃO

NOME EMPRESARIAL (firma ou denominação)  
BMB CONSTRUCOES E COMERCIAL DO ANIL EIRELI

Nº DE INSCRIÇÃO NO CNPJ  
04.191.294/0001-37

02. MOTIVO DO PREENCHIMENTO

RELAÇÃO DOS EVENTOS SOLICITADOS / DATA DO EVENTO

- 220 Alteracao do nome empresarial (firma ou denominacao)
- 225 Alteracao da natureza juridica
- 247 Alteracao de capital social
- Quadro de Sócios e Administradores - QSA

Número de Controle: RJ17533306 - 04191294000137

03. DOCUMENTOS APRESENTADOS

☒ FCPJ

☒ QSA

04. IDENTIFICAÇÃO DO PREPOSTO

NOME DO PREPOSTO

CPF DO PREPOSTO

05. IDENTIFICAÇÃO DO REPRESENTANTE DA PESSOA JURÍDICA

☒ Responsável

☐ Preposto

NOME  
DORACI DE SOUZA VIANNA

CPF  
763.556.677-68

LOCAL E DATA

ASSINATURA (com firma reconhecida)

*Doraci de Souza Vianna*

06. RECONHECIMENTO DE FIRMA



de 2018

07. RECIBO DE ENTREGA

CARIMBO COM DATA E ASSINATURA DO FUNCIONARIO DA UNIDADE CADASTRADORA

Imprimir



IDENTIFICAÇÃO DOS ASSINANTES

CERTIFICO QUE O ATO DA BMB CONSTRUCOES E COMERCIAL DO ANIL LTDA, NIRE 33.2.0662475-9, PROTOCOLO 00-2021/160049-0, ARQUIVADO EM 17/06/2021, SOB O NÚMERO (S) 33601136800 (DEMAIS CONSTANTES NA CAPA), FOI ASSINADO DIGITALMENTE.

| CPF/CNPJ   | Nome                      |
|--|---------------------------|
|  714.892.747-15 | ANTONIO CARLOS DOS SANTOS |



17 de junho de 2021.



**Bernardo Feijó Sampaio Berwanger**  
Secretário Geral



## ATESTADO DE CAPACIDADE TÉCNICA

A Prefeitura Municipal de Guapimirim, inscrita no CNPJ sob nº 39.547.500/0001-83, situada Avenida Dedo de Deus, nº 1.161, bairro Cantagalo, Guapimirim/RJ, cep: 25945-412, por intermédio da Secretaria Municipal de Obras e Serviços Públicos.

Atesta para os devidos fins que a empresa BMB CONSTRUÇÕES E COMERCIAL DO ANIL LTDA, inscrita no CNPJ sob nº 04.907.191/0001-37, situada a Rua João Rodrigues, nº 42, São Francisco Xavier, Rio de Janeiro – RJ.

É nosso fornecedor de Material de Luminárias de Led (Ligth Emitting Diode emissor de Luz):

| ITEM | DESCRIÇÃO  |
|------|--|
| 1    | Luminária Led para uso em praças públicas energia solar potência 150w com redução de potência quando não houver circulação em seu perímetro, sensor de presença com poste galvanizado e base para fixação. |
| 2    | Luminária Led Pública 150w 225LM até 6500 K para poste em formato padronizado SMD em conformidade de padrões portaria 20 do Inmetro e padrões ABNT 15128.  |
| 3    | Luminária Led Pública 200w 315LM até 6500 K para poste em formato padronizado SMD em conformidade de padrões portaria 20 do Inmetro e padrões ABNT 15128.  |
| 4    | Luminária Led Pública 50w 90LM até 6500 K para poste em formato padronizado SMD em conformidade de padrões portaria 20 do Inmetro e padrões ABNT 15128.  |

Atestamos que tais fornecimentos foram entregues satisfatoriamente, não existindo em nossos registros, até a presente data, fatos que desabonem sua conduta e responsabilidade com as obrigações assumidas.

Guapimirim, 05 de julho de 2023.

  
\_\_\_\_\_  
PREFEITURA MUNICIPAL DE GUAPIMIRIM  
**Fábio Rangel Maceira**  
Sec. Municipal de Obras e Infraestrutura



|   |   |                                   |
|---|---|-----------------------------------|
| RECEBEMOS DE BMB CONSTRUCOES E COMERCIAL DO ANIL LTDA OS PRODUTOS / SERVIÇOS CONSTANTES DA NOTA FISCAL INDICADO AO LADO |   | NF-e<br>Nº 000001233<br>SÉRIE 001 |
| DATA DE RECEBIMENTO   | IDENTIFICAÇÃO E ASSINATURA DO RECEBEDOR |                                   |

|   |  |  |  |  |  |
|---|--|--|--|--|--|
| <b>IDENTIFICAÇÃO DO EMITENTE</b><br><b>BMB CONSTRUCOES E COMERCIAL DO ANIL LTDA</b><br>RUA JOAO RODRIGUES, 42 ANEXO<br>PARTE - SAO FRANCISCO XAVIER -<br>CEP: 20960-010 - RIO DE JANEIRO - RJ |  | <b>DANFE</b><br>DOCUMENTO AUXILIAR DA<br>NOTA FISCAL ELETRÔNICA<br>0 - ENTRADA 1<br>1 - SAÍDA 1<br>Nº 000001233 fl. 1 / 1<br>SÉRIE 001 |  | <br>CHAVE DE ACESSO<br>3323 0204 1912 9400 0137 5500 1000 0012 3310 0003 2885<br>Consulta de autenticidade no portal nacional da NF-e<br>www.nfe.fazenda.gov.br/portal<br>ou no site da Sefaz Autorizadora |  |
| NATUREZA DE OPERAÇÃO<br>Venda de mercadoria adquirida ou recebida de terceiros em op  |  | PROTÓCOLO DE AUTORIZAÇÃO DE USO<br>333230040477120   |  |  |  |
| INSCRIÇÃO ESTADUAL<br>77122729  |  | INSCRIÇÃO ESTADUAL DO SUBST. TRIB.   |  | CNPJ / CPF<br>04.191.294/0001-37   |  |
| <b>DESTINATÁRIO / REMETENTE</b>   |  |  |  |  |  |
| NOME / RAZÃO SOCIAL<br>MUNICÍPIO DE GUAPIMIRIM  |  |  |  | CNPJ / CPF<br>39.547.500/0001-83   |  |
| ENDEREÇO<br>AV DEDO DE DEUS, 820  |  |  |  | BAIRRO / DISTRITO<br>CENTRO  |  |
| MUNICÍPIO<br>GUAPIMIRIM   |  |  |  | CEP<br>25940-050   |  |
| FONE / FAX  |  |  |  | UF<br>RJ   |  |
|   |  |  |  | INSCRIÇÃO ESTADUAL   |  |
|   |  |  |  | HORA DA SAÍDA<br>11:23:43  |  |

|                           |  |                 |  |                        |  |                      |  |                          |  |
|---------------------------|--|-----------------|--|------------------------|--|----------------------|--|--------------------------|--|
| <b>FATURA</b>             |  | NÚMERO          |  | VALOR ORIGINAL         |  | VALOR DESCONTO       |  | VALOR LÍQUIDO            |  |
| DADOS DA FATURA           |  | 00001233        |  | 134.870,00             |  | 0,00                 |  | 134.870,00               |  |
| <b>DUPLICATAS</b>         |  |                 |  |                        |  |                      |  |                          |  |
| Nº DUPLICATA              |  | VENC.           |  | VALOR                  |  | Nº DUPLICATA         |  | VENC.                    |  |
| 001                       |  | 27/03/2023      |  | 134.870,00             |  |                      |  |                          |  |
| <b>CÁLCULO DO IMPOSTO</b> |  |                 |  |                        |  |                      |  |                          |  |
| BASE DE CÁLCULO DO ICMS   |  | VALOR DO ICMS   |  | BASE CÁLC. ICMS SUBST. |  | VALOR DO ICMS SUBST. |  | VALOR TOTAL DOS PRODUTOS |  |
| 0,00                      |  | 0,00            |  | 0,00                   |  | 0,00                 |  | 134.870,00               |  |
| VALOR DO FRETE            |  | VALOR DO SEGURO |  | DESCONTO               |  | OUTRAS DESP. ACESS.  |  | VALOR DO IPI             |  |
| 0,00                      |  | 0,00            |  | 0,00                   |  | 0,00                 |  | 0,00                     |  |
|                           |  |                 |  |                        |  |                      |  | VALOR TOTAL DA NOTA      |  |
|                           |  |                 |  |                        |  |                      |  | 134.870,00               |  |

|  |  |                 |  |             |  |                    |  |            |  |              |  |
|--|--|-----------------|--|-------------|--|--------------------|--|------------|--|--------------|--|
| <b>TRANSPORTADOR / VOLUMES TRANSPORTADOS</b> |  |                 |  |             |  |                    |  |            |  |              |  |
| RAZÃO SOCIAL                                 |  | FRETE POR CONTA |  | CÓDIGO ANTT |  | PLACA DO VEÍCULO   |  | UF         |  | CNPJ / CPF   |  |
|  |  | 0 - REMETENTE   |  |             |  |                    |  |            |  |              |  |
| ENDEREÇO                                     |  | MUNICÍPIO       |  | UF          |  | INSCRIÇÃO ESTADUAL |  |            |  |              |  |
|  |  |                 |  |             |  |                    |  |            |  |              |  |
| QUANTIDADE                                   |  | ESPÉCIE         |  | MARCA       |  | NUMERAÇÃO          |  | PESO BRUTO |  | PESO LÍQUIDO |  |
|  |  |                 |  |             |  |                    |  |            |  |              |  |

| CÓDIGO DO PROD. / SERV. | DESCRIÇÃO DO PRODUTO / SERVIÇO   | NCM / SH | CSOSN | CFOP | UNID.  | QUANT. | VALOR UNITÁRIO | VALOR DESCONTO | VALOR LÍQUIDO | BASE CÁLC. ICMS | VALOR I.C.M.S. | VALOR I.P.I. | ALÍQUOTAS ICMS | IP   |
|-------------------------|--|----------|-------|------|--------|--------|----------------|----------------|---------------|-----------------|----------------|--------------|----------------|------|
| 2941                    | LUMINARIA LED PUBLICA 150W 225 LM ATE 6500K PARA POSTE EM FORMAT. PADRONIZADO SMD EM CONFORMIDADE ABNT 15128 | 94051190 | 0500  | 5405 | Unidad | 230,00 | 499,00         | 0,00           | 114.770,00    | 0,00            | 0,00           | 0,00         | 0,00           | 0,00 |
| 2959                    | LUMINARIA LED PUBLICA 200W 315 LM ATE 6500K PARA POSTE EM FORMATO PADRONIZADO ABNT 15128                     | 94051190 | 0500  | 5405 | Unidad | 30,00  | 670,00         | 0,00           | 20.100,00     | 0,00            | 0,00           | 0,00         | 0,00           | 0,00 |

|  |  |
|--|--|
| <b>CONTINUAÇÃO DAS INFORMAÇÕES COMPLEMENTARES</b>          |  |
| BANCO ITAU<br>AG 0387<br>C/C 58.303-2<br><br>VEND.: MARCIO |  |

**DADOS ADICIONAIS**

|   |                    |
|---|--------------------|
| INFORMAÇÕES COMPLEMENTARES<br>Forma(s) de pagamento:<br>Boleto Bancario: 134.870,00 EMPRESA CADASTRADA E COM RECOLHIMENTO NO REGIME ESPECIAL DO SIMPLES NACIONAL<br>NOTA DE EMPENHO 71/ESTIMATIVO - 02/01/2023<br>DOTAÇÃO 138<br>PROCESSO 5995/2022 FLS 508<br>ATA DE REGISTRO DE PREÇOS N 229/2022 PREGAO 69/2022 - PROCESSO 5995/2022<br>SOLICITAÇÃO DE COMPRA 216-02/08/2022 | RESERVADO AO FISCO |
|---|--------------------|



|   |   |              |
|---|---|--------------|
| RECEBEMOS DE BMB CONSTRUÇÕES E COMERCIAL DO ANIL LTDA OS PRODUTOS / SERVIÇOS CONSTANTES DA NOTA FISCAL INDICADO AO LADO |   | NF-e         |
| Emissão: 15/02/2023 Dest/Rem: PREFEITURA MUNICIPAL DE GUAPIMIRIM Valor Total: 99.800,00                                 |   | Nº 000001226 |
| DATA DE RECEBIMENTO   | IDENTIFICAÇÃO E ASSINATURA DO RECEBEDOR | SÉRIE 001    |

|   |  |  |  |   |  |
|---|--|--|--|---|--|
| IDENTIFICAÇÃO DO EMITENTE   |  | DANFE  |  | 3323 0204 1912 9400 0137 5500 1000 0012 2610 0003 2694  |  |
| BMB CONSTRUÇÕES E COMERCIAL DO ANIL LTDA<br>RUA JOAO RODRIGUES, 42 ANEXO<br>PARTE - SAO FRANCISCO XAVIER -<br>CEP 20960-010 - RIO DE JANEIRO - RJ |  | DOCUMENTO AUXILIAR DA<br>NOTA FISCAL ELETRÔNICA<br>0 - ENTRADA<br>1 - SAÍDA<br>Nº 000001226 fl. 1 / 1<br>SÉRIE 001 |  | 33230034003248  |  |
| NATUREZA DE OPERAÇÃO<br>Outra saída de mercadoria ou prestação de serviço não especi  |  | PROTOCOLO DE AUTORIZAÇÃO DE USO<br>333230034003248   |  | Consulta de autenticidade no portal nacional da NF-e<br>www.nfe.fazenda.gov.br/portal<br>ou no site da Sefaz Autorizadora |  |
| INSCRIÇÃO ESTADUAL<br>77122729  |  | INSCRIÇÃO ESTADUAL DO SUBST. TRIB  |  | CNPJ / CPF<br>04.191.294/0001-37  |  |

|                                  |  |                             |  |                                    |  |
|----------------------------------|--|-----------------------------|--|------------------------------------|--|
| DESTINATÁRIO / REMETENTE         |  | CNPJ / CPF                  |  | DATA DA EMISSÃO                    |  |
| MUNICÍPIO DE GUAPIMIRIM          |  | 39.547.500/0001-83          |  | 15/02/2023                         |  |
| ENDEREÇO<br>AV DEDO DE DEUS, 820 |  | BAIRRO / DISTRITO<br>CENTRO |  | DATA SAÍDA / ENTRADA<br>15/02/2023 |  |
| MUNICÍPIO<br>GUAPIMIRIM          |  | UF<br>RJ                    |  | HORA DA SAÍDA<br>15:55:55          |  |

|                 |  |              |  |                |  |                |  |               |  |
|-----------------|--|--------------|--|----------------|--|----------------|--|---------------|--|
| FATURA          |  | NUMERO       |  | VALOR ORIGINAL |  | VALOR DESCONTO |  | VALOR LÍQUIDO |  |
| DADOS DA FATURA |  | 00001226     |  | 99.800,00      |  | 0,00           |  | 99.800,00     |  |
| DUPLICATAS      |  | Nº DUPLICATA |  | VENC.          |  | VALOR          |  | Nº DUPLICATA  |  |
| 001             |  | 15/03/2023   |  | 99.800,00      |  |                |  |               |  |

|                    |  |                         |  |               |  |                        |  |                      |  |                          |  |
|--------------------|--|-------------------------|--|---------------|--|------------------------|--|----------------------|--|--------------------------|--|
| CÁLCULO DO IMPOSTO |  | BASE DE CÁLCULO DO ICMS |  | VALOR DO ICMS |  | BASE CÁLC. ICMS SUBST. |  | VALOR DO ICMS SUBST. |  | VALOR TOTAL DOS PRODUTOS |  |
|                    |  | 0,00                    |  | 0,00          |  | 0,00                   |  | 0,00                 |  | 99.800,00                |  |
| VALOR DO FRETE     |  | VALOR DO SEGURO         |  | DESCONTO      |  | OUTRAS DESP. ACESS.    |  | VALOR DO IPI         |  | VALOR TOTAL DA NOTA      |  |
| 0,00               |  | 0,00                    |  | 0,00          |  | 0,00                   |  | 0,00                 |  | 99.800,00                |  |

|                                       |  |               |  |                 |  |             |  |                  |  |              |  |                    |  |
|---------------------------------------|--|---------------|--|-----------------|--|-------------|--|------------------|--|--------------|--|--------------------|--|
| TRANSPORTADOR / VOLUMES TRANSPORTADOS |  | RAZÃO SOCIAL  |  | FRETE POR CONTA |  | CÓDIGO ANTT |  | PLACA DO VEÍCULO |  | UF           |  | CNPJ / CPF         |  |
|                                       |  | 0 - REMETENTE |  | MUNICÍPIO       |  |             |  |                  |  | UF           |  | INSCRIÇÃO ESTADUAL |  |
| QUANTIDADE                            |  | ESPECIE       |  | MARCA           |  | NUMERAÇÃO   |  | PESO BRUTO       |  | PESO LÍQUIDO |  |                    |  |

|                             |  |  |  |                                |  |          |  |       |  |        |  |        |  |        |  |                |  |                |  |               |  |                 |  |                |  |              |  |           |  |
|-----------------------------|--|--|--|--------------------------------|--|----------|--|-------|--|--------|--|--------|--|--------|--|----------------|--|----------------|--|---------------|--|-----------------|--|----------------|--|--------------|--|-----------|--|
| DADOS DO PRODUTO / SERVIÇOS |  | CÓDIGO DO PROD. / SERV.  |  | DESCRIÇÃO DO PRODUTO / SERVIÇO |  | NCM / SH |  | CSOSN |  | CFOP   |  | UNID.  |  | QUANT. |  | VALOR UNITÁRIO |  | VALOR DESCONTO |  | VALOR LÍQUIDO |  | BASE CÁLC. ICMS |  | VALOR I.C.M.S. |  | VALOR I.P.I. |  | ALÍQUOTAS |  |
| 2941                        |  | LUMINARIA LED PUBLICA 150W 225 LM ATE 6500K PARA POSTE EM FORMAT. PADRONIZADO SMD EM CONFORMIDADE ABNT 15128 |  | 94051190                       |  | 0400     |  | 5405  |  | Unidad |  | 200,00 |  | 499,00 |  | 0,00           |  | 99.800,00      |  | 0,00          |  | 0,00            |  | 0,00           |  | 0,00         |  | 0,00      |  |

|  |  |
|--|--|
| CONTINUAÇÃO DAS INFORMAÇÕES COMPLEMENTARES             |  |
| BANCO ITAU<br>AG 0387<br>C/C 58.303-2<br>VEND.: MARCIO |  |

|  |  |                    |  |
|--|--|--------------------|--|
| DADOS ADICIONAIS   |  | RESERVADO AO FISCO |  |
| INFORMAÇÕES COMPLEMENTARES   |  | 3                  |  |
| Forma(s) de pagamento:<br>Boleto Bancário: 99.800,00 EMPRESA CADASTRADA E COM RECOLHIMENTO NO REGIME ESPECIAL DO SIMPLES NACIONAL<br>NOTA DE EMPENHO 71/ESTIMATIVO - 02/01/2023<br>DOTAÇÃO 138<br>PROCESSO 5995/2022 FLS 508<br>ATA DE REGISTRO DE PREÇOS N 229/2022 PREGAÇÃO 69/2022 - PROCESSO 5995/2022<br>SOLICITAÇÃO DE COMPRA 216-02/08/2022 |  |                    |  |





PODER JUDICIÁRIO  
JUSTIÇA DO TRABALHO

## **CERTIDÃO NEGATIVA DE DÉBITOS TRABALHISTAS**

Nome: BMB CONSTRUCOES E COMERCIAL DO ANIL LTDA (MATRIZ E FILIAIS)  
CNPJ: 04.191.294/0001-37  
Certidão nº: 29752083/2025  
Expedição: 29/05/2025, às 13:57:44  
Validade: 25/11/2025 - 180 (cento e oitenta) dias, contados da data de sua expedição.

Certifica-se que **BMB CONSTRUCOES E COMERCIAL DO ANIL LTDA (MATRIZ E FILIAIS)**, inscrito(a) no CNPJ sob o nº **04.191.294/0001-37**, **NÃO CONSTA** como inadimplente no Banco Nacional de Devedores Trabalhistas.

Certidão emitida com base nos arts. 642-A e 883-A da Consolidação das Leis do Trabalho, acrescentados pelas Leis ns.º 12.440/2011 e 13.467/2017, e no Ato 01/2022 da CGJT, de 21 de janeiro de 2022. Os dados constantes desta Certidão são de responsabilidade dos Tribunais do Trabalho.

No caso de pessoa jurídica, a Certidão atesta a empresa em relação a todos os seus estabelecimentos, agências ou filiais.

A aceitação desta certidão condiciona-se à verificação de sua autenticidade no portal do Tribunal Superior do Trabalho na Internet (<http://www.tst.jus.br>).

Certidão emitida gratuitamente.

### **INFORMAÇÃO IMPORTANTE**

Do Banco Nacional de Devedores Trabalhistas constam os dados necessários à identificação das pessoas naturais e jurídicas inadimplentes perante a Justiça do Trabalho quanto às obrigações estabelecidas em sentença condenatória transitada em julgado ou em acordos judiciais trabalhistas, inclusive no concernente aos recolhimentos previdenciários, a honorários, a custas, a emolumentos ou a recolhimentos determinados em lei; ou decorrentes de execução de acordos firmados perante o Ministério Público do Trabalho, Comissão de Conciliação Prévia ou demais títulos que, por disposição legal, contiver força executiva.



## REPÚBLICA FEDERATIVA DO BRASIL

## CADASTRO NACIONAL DA PESSOA JURÍDICA

|  |   |                                       |
|--|---|---------------------------------------|
| NÚMERO DE INSCRIÇÃO<br><b>04.191.294/0001-37</b><br>MATRIZ | COMPROVANTE DE INSCRIÇÃO E DE SITUAÇÃO<br>CADASTRAL | DATA DE ABERTURA<br><b>08/12/2000</b> |
|--|---|---------------------------------------|

|   |
|---|
| NOME EMPRESARIAL<br><b>BMB CONSTRUCOES E COMERCIAL DO ANIL LTDA</b> |
|---|

|   |                     |
|---|---------------------|
| TÍTULO DO ESTABELECIMENTO (NOME DE FANTASIA)<br>***** | PORTE<br><b>EPP</b> |
|---|---------------------|

|  |
|--|
| CÓDIGO E DESCRIÇÃO DA ATIVIDADE ECONÔMICA PRINCIPAL<br><b>46.79-6-99 - Comércio atacadista de materiais de construção em geral</b> |
|--|

|  |
|--|
| CÓDIGO E DESCRIÇÃO DAS ATIVIDADES ECONÔMICAS SECUNDÁRIAS<br><b>46.79-6-01 - Comércio atacadista de tintas, vernizes e similares</b><br><b>46.73-7-00 - Comércio atacadista de material elétrico</b><br><b>46.51-6-02 - Comércio atacadista de suprimentos para informática</b><br><b>46.52-4-00 - Comércio atacadista de componentes eletrônicos e equipamentos de telefonia e comunicação</b><br><b>46.46-0-01 - Comércio atacadista de cosméticos e produtos de perfumaria</b><br><b>46.51-6-01 - Comércio atacadista de equipamentos de informática</b> |
|--|

|   |
|---|
| CÓDIGO E DESCRIÇÃO DA NATUREZA JURÍDICA<br><b>206-2 - Sociedade Empresária Limitada</b> |
|---|

|                                       |                     |                                   |
|---------------------------------------|---------------------|-----------------------------------|
| LOGRADOURO<br><b>R JOAO RODRIGUES</b> | NÚMERO<br><b>42</b> | COMPLEMENTO<br><b>ANEXO PARTE</b> |
|---------------------------------------|---------------------|-----------------------------------|

|                          |  |                                    |                 |
|--------------------------|--|------------------------------------|-----------------|
| CEP<br><b>20.960-010</b> | BAIRRO/DISTRITO<br><b>SAO FRANCISCO XAVIER</b> | MUNICÍPIO<br><b>RIO DE JANEIRO</b> | UF<br><b>RJ</b> |
|--------------------------|--|------------------------------------|-----------------|

|                     |                                   |
|---------------------|-----------------------------------|
| ENDEREÇO ELETRÔNICO | TELEFONE<br><b>(21) 3311-5001</b> |
|---------------------|-----------------------------------|

|  |
|--|
| ENTE FEDERATIVO RESPONSÁVEL (EFR)<br>***** |
|--|

|                                    |   |
|------------------------------------|---|
| SITUAÇÃO CADASTRAL<br><b>ATIVA</b> | DATA DA SITUAÇÃO CADASTRAL<br><b>03/11/2005</b> |
|------------------------------------|---|

|                              |
|------------------------------|
| MOTIVO DE SITUAÇÃO CADASTRAL |
|------------------------------|

|                            |                                    |
|----------------------------|------------------------------------|
| SITUAÇÃO ESPECIAL<br>***** | DATA DA SITUAÇÃO ESPECIAL<br>***** |
|----------------------------|------------------------------------|

Aprovado pela Instrução Normativa RFB nº 2.119, de 06 de dezembro de 2022.

Emitido no dia **06/12/2023** às **14:21:59** (data e hora de Brasília).

Página: 1/1



## TRIBUNAL DE CONTAS DA UNIÃO

### Consulta Consolidada de Pessoa Jurídica

Este relatório tem por objetivo apresentar os resultados consolidados de consultas eletrônicas realizadas diretamente nos bancos de dados dos respectivos cadastros. A responsabilidade pela veracidade do resultado da consulta é do Órgão gestor de cada cadastro consultado. A informação relativa à razão social da Pessoa Jurídica é extraída do Cadastro Nacional da Pessoa Jurídica, mantido pela Receita Federal do Brasil.

**Consulta realizada em:** 17/10/2025 10:58:48

#### Informações da Pessoa Jurídica:

Razão Social: **BMB CONSTRUÇOES E COMERCIAL DO ANIL LTDA**  
CNPJ: **04.191.294/0001-37**

#### Resultados da Consulta Eletrônica:

Órgão Gestor: **TCU**  
Cadastro: **Licitantes Inidôneos**  
Resultado da consulta: **Nada Consta**

Para acessar a certidão original no portal do órgão gestor, clique [AQUI](#).

Órgão Gestor: **CNJ**  
Cadastro: **CNIA - Cadastro Nacional de Condenações Cíveis por Ato de Improbidade Administrativa e Inelegibilidade**  
Resultado da consulta: **Nada Consta**

Para acessar a certidão original no portal do órgão gestor, clique [AQUI](#).

Órgão Gestor: **Portal da Transparência**  
Cadastro: **Cadastro Nacional de Empresas Inidôneas e Suspensas**  
Resultado da consulta: **Nada Consta**

Para acessar a certidão original no portal do órgão gestor, clique [AQUI](#).

Órgão Gestor: **Portal da Transparência**  
Cadastro: **CNEP - Cadastro Nacional de Empresas Punidas**  
Resultado da consulta: **Nada Consta**

Para acessar a certidão original no portal do órgão gestor, clique [AQUI](#).

Obs: A consulta consolidada de pessoa jurídica visa atender aos princípios de simplificação e racionalização de serviços públicos digitais. Fundamento legal: Lei nº 12.965, de 23 de abril de 2014, Lei nº 13.460, de 26 de junho de 2017, Lei nº 13.726, de 8 de outubro de 2018, Decreto nº 8.638 de 15, de janeiro de 2016.



## Sistema de Cadastramento Unificado de Fornecedores - SICAF

### Relatório de Empresas do Sócio / Administrador

#### Dados do Sócio / Administrador

CPF: 763.556.677-68  
Nome: DORACI DE SOUZA VIANNA

#### Fornecedores dos quais é sócio/administrador

| CNPJ               | Razão Social                             | Nome Fantasia | Participação Societária |
|--------------------|--|---------------|-------------------------|
| 04.191.294/0001-37 | BMB CONSTRUCOES E COMERCIAL DO ANIL LTDA | -             | 100,00%                 |



## Sistema de Cadastramento Unificado de Fornecedores - SICAF

### Relatório de Ocorrências Ativas

#### Dados do Fornecedor

CNPJ: 04.191.294/0001-37 DUNS®: 905608076  
Razão Social: BMB CONSTRUÇOES E COMERCIAL DO ANIL LTDA  
Nome Fantasia:  
Situação do Fornecedor: Credenciado

#### Ocorrência 1:

Tipo Ocorrência: Advertência - Lei nº 8666/93, art. 87, inc. I  
UASG Sancionadora: 70017 - TRIBUNAL REGIONAL ELEITORAL DO RIO DE JANEIRO  
Data Aplicação: 15/02/2016  
Número do Processo: 131.802/2015  
Descrição/Justificativa: O Tribunal Regional Eleitoral do Rio de Janeiro aplica à empresa BMB CONSTRUÇÕES E COMERCIAL DO ANIL LTDA-EPP a penalidade de advertência, conforme despacho exarado nos autos do processo nº 131.802/2015.

#### Ocorrência 2:

Tipo Ocorrência: Advertência - Lei nº 8666/93, art. 87, inc. I  
UASG Sancionadora: 70017 - TRIBUNAL REGIONAL ELEITORAL DO RIO DE JANEIRO  
Data Aplicação: 15/09/2015  
Número do Processo: 86.019/2015  
Descrição/Justificativa: O Tribunal Regional Eleitoral do Rio de Janeiro, aplica à empresa BMB CONSTRUÇÕES E COMERCIAL DO ANIL LTDA.EPP a penalidade de advertência, conforme despacho exarado nos autos do processo nº 86.019/2015.



## Relatório de Ocorrências Ativas

### Ocorrência 3:

Tipo Ocorrência: **Multa - Lei nº 8666/93, art. 87, inc. II**  
Motivo: **Outros**  
UASG Sancionadora: **70015 - TRIBUNAL REGIONAL ELEITORAL DO ESPÍRITO SANTO**  
Data Aplicação: **14/04/2009**  
Número do Processo: **18.025/2008**  
Descrição/Justificativa: **EMPRESA MULTADA EM R\$ 200,00 (DUZENTOS REAIS) EM DECORRENCIA DE ATRASO CUMPRIMENTO DE OBRIGAÇÃO ASSUMIDA COM O TRE-ES, RELATIVO À SUBSTITUIÇÃO DE ITENS A ELA ADJUDICADOS POR OCASIÃO DO PREGÃO ELETRÔNICO 63/2008. PENALIDADE APLICADA PELO EXMO. SR. DESEMBARGADOR PRESIDENTE ÀSFLS. 79/80.**

### Ocorrência 4:

Tipo Ocorrência: **Multa - Lei nº 8666/93, art. 87, inc. II**  
Motivo: **Outros**  
UASG Sancionadora: **90016 - JUSTICA FEDERAL DE 1A. INSTANCIA - RJ**  
Data Aplicação: **21/03/2012** Valor da Multa: **R\$ 2.561,01**  
Número do Processo: **RJE0F2011/585.01** Número do Contrato: **Ata de RP nº 146/11**  
Descrição/Justificativa: **A Diretora da Secretaria Geral, Dra. Patricia Reis Longhi, aplicou a penalidade de multa diária pelo atraso de 15 dias na entrega objeto da nota de empenho nº 2011NE001559 (fls. 20), em consonância com as especificações técnicas que integram o Edital do Pregão Eletrônico nº 111/11, nos termos da Cláusula Sétima (Das Penalidades) da Ata de Registro de Preços nº 146/11 e do item 12, subitem 12.2.b e 12.6 do Edital do Pregão nº 111/11, combinado com o art. 86 da Lei nº 8666/93.**

### Ocorrência 5:

Tipo Ocorrência: **Impedimento de Licitar e Contratar - Lei 14.133/2021, art. 156, inc. III**  
UASG Sancionadora: **70020 - TRIBUNAL REGIONAL ELEITORAL DE SANTA CATARINA**  
Âmbito da Sanção: **União**  
Prazo: **Determinado** Impeditiva: **Sim**  
Prazo Inicial: **22/01/2025** Prazo Final: **22/02/2025**  
Data Aplicação: **22/01/2025**  
Número do Processo: **PAE 24.516/2024**  
Descrição/Justificativa: **A Direção-Geral do Tribunal Regional Eleitoral de Santa Catarina resolve aplicar à empresa BMB Construções e Comercial do Anil LTDA., CNPJ n. 04.191.294/0001-37, a penalidade de impedimento de licitar e contratar com a União, com base no art. 156, III, c/c o § 4º, da Lei n. 14.133/2021, no art. 28, III, c/c o art. 30, I, da Portaria P n. 39/2023 e no subitem 11.2.3, "c", do edital do Pregão n. 90035/2024, pelo período de 1 (um) mês, a contar desta publicação. A penalidade é resultado da apuração de irregularidade ocorrida na referida Dispensa Eletrônica, mediante o PAE n. 24.516/2024.  
Florianópolis, 25 de outubro de 2024.  
Gonsalo Agostini Ribeiro  
Diretor-Geral**



## Sistema de Cadastramento Unificado de Fornecedores - SICAF

### Declaração

Declaramos para os fins exigidos na legislação, conforme documentação registrada no SICAF, que a situação do fornecedor no momento é a seguinte:

#### Dados do Fornecedor

CNPJ: 04.191.294/0001-37 DUNS®: 905608076  
Razão Social: BMB CONSTRUÇOES E COMERCIAL DO ANIL LTDA  
Nome Fantasia:  
Situação do Fornecedor: Credenciado Data de Vencimento do Cadastro: 10/11/2025  
Natureza Jurídica: SOCIEDADE EMPRESÁRIA LIMITADA  
MEI: Não  
Porte da Empresa: Empresa de Pequeno

#### Ocorrências e Impedimentos

Ocorrência: Consta  
Impedimento de Licitar: Nada Consta  
Ocorrências Impeditivas indiretas: Nada Consta  
Vínculo com "Serviço Público": Nada Consta

#### Níveis cadastrados:

Automática: a certidão foi obtida através de integração direta com o sistema emissor. Manual: a certidão foi inserida manualmente pelo fornecedor.

##### I - Credenciamento

##### II - Habilitação Jurídica

##### III - Regularidade Fiscal e Trabalhista Federal

|   |           |            |            |
|---|-----------|------------|------------|
| Receita Federal e PGFN  | Validade: | 21/03/2026 | Automática |
| FGTS  | Validade: | 02/11/2025 | Automática |
| Trabalhista ( <a href="http://www.tst.jus.br/certidao">http://www.tst.jus.br/certidao</a> ) | Validade: | 13/04/2026 | Automática |

##### IV - Regularidade Fiscal Estadual/Distrital e Municipal

|                            |           |            |
|----------------------------|-----------|------------|
| Receita Estadual/Distrital | Validade: | 24/11/2025 |
| Receita Municipal          | Validade: | 13/01/2026 |

##### VI - Qualificação Econômico-Financeira

Validade: 30/06/2026



## Sistema de Cadastramento Unificado de Fornecedores - SICAF

### Relatório de Sócio / Administrador

#### Dados do Fornecedor

CNPJ: 04.191.294/0001-37 DUNS®: 905608076  
Razão Social: BMB CONSTRUCOES E COMERCIAL DO ANIL LTDA  
Nome Fantasia:  
Situação do Fornecedor: Credenciado

#### Sócios / Administradores

##### Dados do Sócio/Administrador 1

CPF: 763.556.677-68 Participação Societária: 100,00%  
Nome: DORACI DE SOUZA VIANNA  
Número do Documento: 06536258-4 Órgão Expedidor: IFP/RJ  
Data de Expedição: 02/04/1996 Data de Nascimento: 07/09/1963  
Filiação Materna: MATILDE JOSE DE SOUZA  
Estado Civil: Viúvo(a)  
CEP: 25.250-625  
Endereço: RUA ADRIANO, 502 - CASA 2 KM 51 - MANTIQUEIRA  
Município / UF: Duque de Caxias / Rio de Janeiro  
Telefone: (21) 92177817  
E-mail: bmbconstrutora@yahoo.com.br



PROCURADORIA GERAL DO ESTADO

**CERTIDÃO NEGATIVA DE DÉBITOS EM DÍVIDA ATIVA**

Certifico que, em consulta ao Sistema da Dívida Ativa no dia 27/08/2025, em referência ao pedido **222625/2025**, **NÃO CONSTA DÉBITO INSCRITO** em Dívida Ativa para o CPF ou CNPJ informado abaixo:

**RAZÃO SOCIAL:**

BMB CONSTRUÇÕES E COMERCIAL DO ANIL LTDA

**CNPJ:**

04.191.294/0001-37

**INSCRIÇÃO ESTADUAL:**

77.12272.9

A certidão negativa de Dívida Ativa e a certidão negativa de ICMS ou a certidão para não contribuinte do ICMS somente terão validade quando apresentadas em conjunto.

Os dados apresentados nesta certidão baseiam-se em pesquisa realizada a partir do CPF ou CNPJ fornecido no momento da apresentação do requerimento.

**Fica ressalvado o direito da Fazenda Estadual de inscrever e cobrar débitos que vierem a ser apurados posteriormente à emissão da presente certidão.**

A aceitação desta certidão está condicionada a verificação de sua autenticidade na INTERNET, no endereço: <https://pge.rj.gov.br/divida-ativa/certidao-de-regularidade-fiscal>

**CÓDIGO CERTIDÃO: P29L.5210.8071.3240**

**PESQUISA CADASTRAL realizada em: 27/08/2025 às 10:31:17.2**

Esta certidão tem validade até 23/02/2026, considerando 180 (cento e oitenta) dias após a pesquisa cadastral realizada na data e hora acima, conforme artigo 11 da Resolução nº 2690 de 05/10/2009.

Para maiores informações: <https://pge.rj.gov.br/divida-ativa>

Emitida em 05/09/2025 às 13:24:01.7





## **CERTIDÃO NEGATIVA**

Ressalvado o direito de o Município do Rio de Janeiro cobrar e inscrever quaisquer dívidas de responsabilidade do sujeito passivo identificado neste documento que vierem a ser apuradas, A PROCURADORIA DA DÍVIDA ATIVA DO MUNICÍPIO DO RIO DE JANEIRO, após analisar o cadastro dos créditos sob sua administração, relativamente a **BMB CONSTRUÇÕES E COMERCIAL DO ANIL LTDA**, inscrito(a) no cadastro nacional de pessoas jurídicas - CNPJ sob o nº 04.191.294/0001-37, inscrição municipal nº 0.295.086-3, com endereço no(a) R JOAO RODRIGUES, nº 42 - ANEXO - RJ Cep: 20960-010, certifica que

## **NÃO FORAM APURADAS INSCRIÇÕES EM DÍVIDA ATIVA**

### **Observações Complementares**

Esta certidão compõe-se de 1 folha(s) e é válida por 120 dias, a contar desta data.

### **Observações**

Rio de Janeiro, RJ, 25/09/2025

1. Esta certidão refere-se exclusivamente à situação fiscal do(s) contribuinte(s) acima indicado(s) perante a dívida ativa do Município do Rio de Janeiro.
2. A situação fiscal do(s) contribuinte(s) quanto a créditos não inscritos em dívida ativa deve ser certificada pelos órgãos responsáveis pelas respectivas apurações.
3. Esta certidão poderá ser renovada a partir de 10/01/2026. A certidão de situação fiscal é expedida no prazo de 10 dias, contados da data de seu requerimento perante a Procuradoria da Dívida Ativa. Não são aceitos pedidos de urgência.
4. O requerimento de certidão de situação fiscal perante a Procuradoria da Dívida Ativa pode ser feito pela própria pessoa física ou jurídica interessada, gratuitamente e sem a necessidade de nomeação de procurador.
5. Regularize sua situação fiscal imediatamente: efetue o pagamento ou parcelamento das dívidas apontadas nesta certidão, apresente os comprovantes de pagamento ou de início de parcelamento (originais, inclusive honorários, quando devidos) e obtenha em dois dias úteis sua certidão de situação fiscal regular.
6. O destinatário poderá confirmar a autenticidade desta certidão, informando o número do Código de Controle impresso acima no endereço **daminternet.rio.rj.gov.br**
7. A certidão é válida para matriz e filial(is).

Diogo Henriques Ferreira Mendes  
Procurador-Chefe  
Procuradoria da Dívida Ativa  
Mat. 11/297.773-4



GOVERNO DO ESTADO DO RIO DE JANEIRO  
SECRETARIA DE ESTADO DE FAZENDA

CERTIDÃO DE REGULARIDADE FISCAL Nº: 08-2025/3077846

Código de verificação de autenticidade: 40a3d2e9d25ac6ed5bb53068169e1bd7

## CERTIDÃO NEGATIVA DE DÉBITOS - CND

### IDENTIFICAÇÃO DO REQUERENTE

Raiz de CNPJ: 04.191.294

CAD-ICMS: Ativo

RAZÃO SOCIAL: BMB CONSTRUÇOES E COMERCIAL DO ANIL LTDA

CERTIFICAMOS, para os fins de direito, e de acordo com as informações registradas nos Sistemas Corporativos da Secretaria de Estado de Fazenda e Planejamento, que, até a presente data, NÃO CONSTAM DÉBITOS perante a RECEITA ESTADUAL para o requerente acima identificado, ressalvado o direito de a Receita Estadual cobrar e inscrever as dívidas de sua responsabilidade, que vierem a ser apuradas.

EMITIDA EM: 26/08/2025 ÀS 10:37:21

VÁLIDA ATÉ: 24/11/2025

Certidão emitida com base na Resolução SEFAZ nº 109 de 04/08/2017

### OBSERVAÇÕES

De acordo com o § 2º, do Art. 3º da Resolução SEFAZ 109/2017, esta certidão abrangerá a regularidade fiscal de todos os estabelecimentos do requerente que possuam a mesma raiz de CNPJ, inscritos ou não no Cadastro de Contribuintes do ICMS do Estado do Rio de Janeiro.

Esta certidão deve estar acompanhada da Certidão Negativa da Dívida Ativa, emitida pelo órgão próprio da Procuradoria Geral do Estado, nos termos da Resolução Conjunta PGE/SER nº 33/2004.

A autenticidade desta certidão pode ser confirmada pela Internet (<https://fisco-facil.fazenda.rj.gov.br/SATI-FiscoFacil/publico/autenticidadeHashCertidao/consultaAutenticidadeHash.xhtml>).

A verificação de débitos é efetuada pelo CNPJ do requerente, abrangendo sua regularidade fiscal e de estabelecimentos que porventura possuir com mesma raiz de CNPJ. A razão social, quando indicada, é informação apenas ilustrativa.

O campo CAD-ICMS atesta a situação do CNPJ do requerente no Cadastro Estadual de Contribuintes do ICMS: ATIVO - estabelecimento inscrito e ativo; DESATIVADO - estabelecimento inscrito e desativado; NÃO INSCRITO - estabelecimento sem qualquer inscrição. No caso de estabelecimento inscrito no CAD-ICMS, sua identificação deverá ser obtida pelo Comprovante de Inscrição e de Situação Cadastral ([www.fazenda.rj.gov.br](http://www.fazenda.rj.gov.br)).

A condição de não-inscrito ou desativado não desobriga o requerente de possuir inscrição ativa no Cadastro de Contribuintes do ICMS do Estado do Rio de Janeiro caso exerça atividade relacionada no artigo 20 do Anexo I da Parte II da Resolução SEFAZ nº 720/2014.





**MINISTÉRIO DA FAZENDA**  
**Secretaria da Receita Federal do Brasil**  
**Procuradoria-Geral da Fazenda Nacional**

**CERTIDÃO POSITIVA COM EFEITOS DE NEGATIVA DE DÉBITOS RELATIVOS AOS TRIBUTOS  
FEDERAIS E À DÍVIDA ATIVA DA UNIÃO**

**Nome: BMB CONSTRUCOES E COMERCIAL DO ANIL LTDA**  
**CNPJ: 04.191.294/0001-37**

Ressalvado o direito de a Fazenda Nacional cobrar e inscrever quaisquer dívidas de responsabilidade do sujeito passivo acima identificado que vierem a ser apuradas, é certificado que:

1. constam débitos administrados pela Secretaria da Receita Federal do Brasil (RFB) com exigibilidade suspensa nos termos do art. 151 da Lei nº 5.172, de 25 de outubro de 1966 - Código Tributário Nacional (CTN), ou objeto de decisão judicial que determina sua desconsideração para fins de certificação da regularidade fiscal, ou ainda não vencidos; e
2. constam nos sistemas da Procuradoria-Geral da Fazenda Nacional (PGFN) débitos inscritos em Dívida Ativa da União (DAU) com exigibilidade suspensa nos termos do art. 151 do CTN, ou garantidos mediante bens ou direitos, ou com embargos da Fazenda Pública em processos de execução fiscal, ou objeto de decisão judicial que determina sua desconsideração para fins de certificação da regularidade fiscal.

Conforme disposto nos arts. 205 e 206 do CTN, este documento tem os mesmos efeitos da certidão negativa.

Esta certidão é válida para o estabelecimento matriz e suas filiais e, no caso de ente federativo, para todos os órgãos e fundos públicos da administração direta a ele vinculados. Refere-se à situação do sujeito passivo no âmbito da RFB e da PGFN e abrange inclusive as contribuições sociais previstas nas alíneas 'a' a 'd' do parágrafo único do art. 11 da Lei nº 8.212, de 24 de julho de 1991.

A aceitação desta certidão está condicionada à verificação de sua autenticidade na Internet, nos endereços <<http://rfb.gov.br>> ou <<http://www.pgfn.gov.br>>.

Certidão emitida gratuitamente com base na Portaria Conjunta RFB/PGFN nº 1.751, de 2/10/2014.  
Emitida às 11:34:46 do dia 17/06/2025 <hora e data de Brasília>.  
Válida até 14/12/2025.

Código de controle da certidão: **DCAD.5751.A6A8.032F**  
Qualquer rasura ou emenda invalidará este documento.



[Voltar](#)[Imprimir](#)

## **Certificado de Regularidade do FGTS - CRF**

**Inscrição:** 04.191.294/0001-37  
**Razão Social:** BMB CONSTRUÇOES E COMERCIAL DO ANIL LTDA  
**Endereço:** R JOAO RODRIGUES 42 ANEXO / SAO FRANCISCO XAVIE / RIO DE JANEIRO / RJ / 20960-010

A Caixa Econômica Federal, no uso da atribuição que lhe confere o Art. 7, da Lei 8.036, de 11 de maio de 1990, certifica que, nesta data, a empresa acima identificada encontra-se em situação regular perante o Fundo de Garantia do Tempo de Serviço - FGTS.

O presente Certificado não servirá de prova contra cobrança de quaisquer débitos referentes a contribuições e/ou encargos devidos, decorrentes das obrigações com o FGTS.

**Validade:** 04/10/2025 a 02/11/2025

**Certificação Número:** 2025100422220942186000

Informação obtida em 15/10/2025 16:15:15

A utilização deste Certificado para os fins previstos em Lei esta condicionada a verificação de autenticidade no site da Caixa:  
**[www.caixa.gov.br](http://www.caixa.gov.br)**

**Secretaria de Estado de Fazenda**

Sistema Integrado de Cadastro de Contribuintes do ICMS do Estado do Rio de Janeiro

**Comprovante de Inscrição e de Situação Cadastral****CNPJ/CPF**

04.191.294/0001-37

**Inscrição Estadual**

77.122.72-9

**Data da concessão da inscrição**

11/01/2001

**Nome empresarial**

BMB CONSTRUCOES E COMERCIAL DO ANIL LTDA

**Título do estabelecimento****Natureza Jurídica**

Sociedade Empresária Limitada

**Tipo de unidade principal**

Unidade Operacional

**Regime de apuração**

Simples nacional - Não Optante Simei

**Situação do Sublimite do Simples Nacional**

ICMS no Simples Nacional

**Endereço do estabelecimento**RUA JOAO RODRIGUES, 42 PARTE  
SÃO FRANCISCO XAVIER - RIO DE JANEIRO RJ 20.960-010**Situação cadastral**

Habilitada

**Data da situação cadastral**

12/04/2007

**Atividades econômicas (CNAE)****Principal**

46.79-6/99 - COMÉRCIO ATACADISTA DE MATERIAIS DE CONSTRUÇÃO EM GERAL

**Secundárias**46.46-0/01 - COMÉRCIO ATACADISTA DE COSMÉTICOS E PRODUTOS DE PERFUMARIA  
46.51-6/01 - COMÉRCIO ATACADISTA DE EQUIPAMENTOS DE INFORMÁTICA  
46.51-6/02 - COMÉRCIO ATACADISTA DE SUPRIMENTOS PARA INFORMÁTICA  
46.52-4/00 - COMÉRCIO ATACADISTA DE COMPONENTES ELETRÔNICOS E EQUIPAMENTOS DE TELEFONIA E COMUNICAÇÃO  
46.73-7/00 - COMÉRCIO ATACADISTA DE MATERIAL ELÉTRICO  
46.79-6/01 - COMÉRCIO ATACADISTA DE TINTAS, VERNIZES E SIMILARES**Unidade de cadastro**

AFR 64.12 - Capital

**Tipo da Inscrição**

Contribuinte Pessoa Jurídica do RJ - obrigatória

**Observação**

Contribuinte optante do Simples Nacional desde 01/01/2018. Em regra, documentos fiscais emitidos não geram crédito de ICMS.



**PREFEITURA DA CIDADE DO RIO DE JANEIRO**  
**SECRETARIA MUNICIPAL DE FAZENDA**  
**Coordenadoria do ISS e Taxas**

Nº AUTENTICAÇÃO: 4758764407

ÓRGÃO: FP/REC-RIO/CIS/F

CONTROLE: 123392031

VALIDADE: 19/10/2025

**CERTIDÃO NEGATIVA DE DÉBITO DO IMPOSTO SOBRE SERVIÇOS DE QUALQUER NATUREZA****Nome:** BMB CONSTRUCOES E COMERCIAL DO ANIL LTDA EPP**CNPJ:** 04.191.294/0001-37

**A presente certidão, válida para todas as inscrições sediadas no Município do Rio de Janeiro, vinculadas aos oito primeiros dígitos do CNPJ ou CPF acima, serve como prova perante qualquer órgão público ou privado.**

Até a presente data, em relação ao contribuinte acima qualificado, não há auto de infração, nota de lançamento, parcelamento, débito confessado em pedido de parcelamento ou nota de débito pendentes do pagamento integral, ou débito escriturado em livro fiscal ou declarado por meio eletrônico, vencidos e não pagos. Fica, entretanto, assegurado ao Município o direito de cobrança de qualquer débito que vier a ser verificado posteriormente, inclusive no que diz respeito às penalidades cabíveis previstas na legislação em vigor.

Certidão emitida pela Internet - Em 21/07/2025 10:56:01

Certidão expedida com base na Resolução SMFP nº 3.390, de 29/11/2024.

Rio de Janeiro, 21 de JULHO de 2025.

Hora: 10:56

**OBSERVAÇÕES**

I - A autenticidade desta certidão deverá ser confirmada no portalCarioca Digital, no endereço carioca.rio.

II - O presente documento não certifica inexistência de débitos de ISS declarados pelo contribuinte no âmbito do Simples Nacional. Caso o contribuinte seja ou tenha sido optante pelo Simples nos últimos 5 (cinco) anos, a presente certidão deverá ser complementada por certidão de situação fiscal fornecida pela Receita Federal do Brasil.

**BMB CONSTRUÇÕES E COMERCIAL DO ANIL LTDA**

Rua João Rodrigues, 42 / parte – São Francisco Xavier - RJ – CEP: 20.960-010

Tel.: (21) 3287-5382 E-mail: [bmbconstrutora@yahoo.com.br](mailto:bmbconstrutora@yahoo.com.br)

C.N.P.J.: 04.191.294/0001-37

INSC. ESTADUAL: 77.122.729

**EDITAL DE PREGÃO ELETRÔNICO Nº 90.067/2025****PROCESSO ADMINISTRATIVO Nº 3.498/2025****MODALIDADE: PREGÃO ELETRÔNICO****TIPO: MENOR PREÇO UNITÁRIO****OBJETO: REGISTRO DE PREÇOS para futura e eventual Aquisição de MATERIAIS ELÉTRICOS PARA ATENDER AS NECESSIDADES DAS UNIDADES ESCOLARES E DA SECRETARIA MUNICIPAL DE EDUCAÇÃO ALÉM DE, EXCEPCIONALMENTE, ABASTECER O ALMOXARIFADO DA SECRETARIA MUNICIPAL DE EDUCAÇÃO, pelo período de 01 (um) ano.****ANEXO – III****PROPOSTA DE PREÇO**

A empresa BMB CONSTRUÇÕES E COMERCIAL DO ANIL LTDA ME, estabelecida na RUA JOAO RODRIGUES 42 NO BAIRRO DER SÃO FCO XAVIER NA CIDADE DO RIO DE JANEIRO ESTADO RJ CEP 20.960-010 e endereço eletrônico, [bmbconstrutora@yahoo.com.br](mailto:bmbconstrutora@yahoo.com.br), inscrita no CNPJ sob nº 04.191.294/0001-37, neste ato representada por MARCIO GALVAO DA SILVA, cargo PROCURADOR, RG 15.797.319-0 SSPSP, CPF 053.842.598-92, (RUA XINGIU 327/303 NA CIDADE DO RIO DE JANEIRO), vem por meio desta, apresentar

Proposta de Preços ao Edital de Pregão Eletrônico nº 90.067/2025, em epígrafe, que tem por objeto o **REGISTRO DE PREÇOS para futura e eventual Aquisição de MATERIAIS ELÉTRICOS PARA ATENDER AS NECESSIDADES DAS UNIDADES ESCOLARES E DA SECRETARIA MUNICIPAL DE EDUCAÇÃO ALÉM DE, EXCEPCIONALMENTE, ABASTECER O ALMOXARIFADO DA SECRETARIA MUNICIPAL DE EDUCAÇÃO, pelo período de 01 (um) ano**, conforme segue:

| ITEM | Nº REGISTRO | ESPECIFICAÇÃO   | UND | QTDE | MARCA | VR UNT | VR TOTAL  |
|------|-------------|---|-----|------|-------|--------|-----------|
| 55   |             | Lâmpada Led Tubular T8 60CM<br>Modelo: Led Tensão Nominal:<br>Bivolt Cor: Branca Fria Potência<br>Nominal: 9 W Tipo Base: G13<br>Formato: Tubular Tamanho: 60<br>CM x 2.6CM Características<br>Adicionais: ângulo de iluminação<br>de 180°, durabilidade de 50.000 a<br>80.000 horas, luminosidade de no<br>mínimo 900 Lumens em plástico<br>transparente. (2 ANOS DE<br>GARANTIA A PARTIR DA<br>DATA DE ENTREGA)     | UND | 1000 | KIAN  | 8,50   | 8.500,00  |
| 96   | 624340      | Lâmpada Led Tubular T8 120CM<br>Modelo: Led Tensão Nominal:<br>Bivolt Cor: Branca Fria Potência<br>Nominal: 20 W Tipo Base: G13<br>Formato: Tubular Tamanho: 120<br>CM x 2.8CM Características<br>Adicionais: ângulo de iluminação<br>de 180°, durabilidade de 50.000 a<br>80.000 horas, luminosidade de no<br>mínimo 1500 Lumens em plástico<br>transparente. (2 ANOS DE<br>GARANTIA A PARTIR DA DATA<br>DE ENTREGA) | UND | 3750 | KIAN  | 8,45   | 31.687,50 |
| 95   |             | Lâmpada Led Tubular T8 120CM<br>Modelo: Led Tensão Nominal:<br>Bivolt Cor: Branca Fria Potência<br>Nominal: 20 W Tipo Base: G13   | UND | 1250 |       | 8,45   | 10.562,50 |

Rua João Rodrigues, 42 / parte – São Francisco Xavier - RJ – CEP: 20.960-010

Tel.: (21) 3287-5382 E-mail: [bmbconstrutora@yahoo.com.br](mailto:bmbconstrutora@yahoo.com.br)



**BMB CONSTRUÇÕES E COMERCIAL DO ANIL LTDA**

Rua João Rodrigues, 42 / parte – São Francisco Xavier - RJ – CEP: 20.960-010

Tel.: (21) 3287-5382 E-mail: [bmbconstrutora@yahoo.com.br](mailto:bmbconstrutora@yahoo.com.br)

C.N.P.J.: 04.191.294/0001-37

INSC. ESTADUAL: 77.122.729

|        |  |  |  |      |  |               |
|--------|--|--|--|------|--|---------------|
| 624340 | Formato: Tubular Tamanho: 120 CM x 2.8CM Características Adicionais: ângulo de iluminação de 180°, durabilidade de 50.000 a 80.000 horas, luminosidade de no mínimo 1500 Lumens em plástico transparente. (2 ANOS DE GARANTIA A PARTIR DA DATA DE ENTREGA) |  |  | KIAN |  |               |
| TOTAL  |  |  |  |      |  | R\$ 50.750,00 |

Informar Valor total R\$ 50.750,00 (CINQUENTA MIL SETECENTOS E CINQUENTA REAIS)

**Dados bancários:****Banco: BRADESCO 237****Agência: 1804****Conta: 48.270-6**

A validade desta proposta é de **90 (noventa) dias corridos**, contados da data da abertura da sessão pública de **PREGÃO ELETRÔNICO**.

A apresentação da proposta implicará na plena aceitação das condições estabelecidas neste edital e seus anexos.

RIO DE JANEIRO 08 DE JULHO DE 2025

  
MARVIO GALVAO DA SILVA  
CPF 053.842.598-92 PROCURADOR

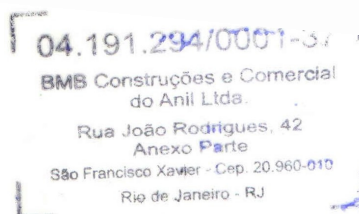

REPÚBLICA FEDERATIVA DO BRASIL

ESTADO DO RIO DE JANEIRO  
SECRETARIA DE ESTADO DA CASA CIVIL  
DETRAN - DIRETORIA DE IDENTIFICAÇÃO CIVIL



Polegar Direito

0233



*Doraci de Souza Vianna*  
Assinatura do Titular

CARTEIRA DE IDENTIDADE

VÁLIDA EM TODO O TERRITÓRIO NACIONAL

REGISTRO GERAL 06.536.258-4

DATA DE EXPEDIÇÃO 28/06/2017

NOME  
DORACI DE SOUZA VIANNA

FILIAÇÃO  
JOSÉ JORGE DE SOUZA

MATILDE JOSÉ DE SOUZA

NATURALIDADE

DUQUE DE CAXIAS/RJ

DATA DE NASCIMENTO

07/09/1963

DOC. ORIGEM

C. CASM LIV B12

FLS 266

TERM 3398 C 005

DUQUE DE CAXIAS

RJ

CPF

763.556.677-68

001

2 Via

VINICIUS MEDEIROS PARANHOS  
PRESIDENTE DO DETRAN-RJ  
ID 50873334

0233

LEI Nº 7.116 DE 29/08/83