



Microempresa

Hash: 5B0CE2D3-B1E7-407C-857F-87E04894DB04

Orgão	Calculado	Pago
Junta	352,00	352,00
DNRC	0,00	0,00

002

[illegible][illegible]



Bernardo Feijó Sampaio Berwanger
SECRETÁRIO GERAL

3

1/1

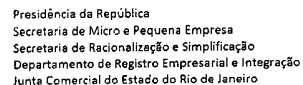

Pag. 1/11



Delegacia de Campos dos Goytacazes

Data de criação do protocolo na web: 13/08/2020
16:16:16

10-2020/154311-7

NIRE (DA SEDE OU DA FILIAL QUANDO A SEDE FOR EM OUTRA UF)

33.2.1100803-3

Tipo Jurídico

Sociedade empresária limitada

Porte Empresarial

Microempresa

REQUERIMIENTO

Ilmo Sr. Presidente da Junta Comercial do Estado do Rio de Janeiro

OMNIS PARTICIPAÇÕES E REPRESENTAÇÕES LTDA

requer a v. sa o deferimento do seguinte ato:

[illegible]

Representante legal da empresa

Loca

Data

Nome:	Pedro Junior Guedes dos Santos
Assinatura:	
Telefone de contato:	(21) 997175831
E-mail:	
Tipo de documento:	Híbrido
Data de criação:	13/08/2020
Data da 1ª entrada:	



10-2020/154311-7

Junta Comercial do Estado do Rio de Janeiro

Empresa: OMNIS PARTICIPAÇÕES E REPRESENTAÇÕES LTDA

NIRE: 332.1100803-3 Protocolo: 10-2020/154311-7 Data do protocolo: 17/08/2020

CERTIFICO O ARQUIVAMENTO em 17/08/2020 SOB O NÚMERO 00003917021 e demais constantes do termo de

autenticação.

Autenticação: 8CBC2B128548A51A868A066C3954CDD62FEC466D7C8CB0EAF8CB416A2CBC5FCC

Para validar o documento acesse <http://www.jucerja.rj.gov.br/servicos/chanceladigital>, informe o nº de protocolo.



PRIMEIRA ALTERAÇÃO CONTRATUAL E CONSOLIDAÇÃO

“OMNIS PARTICIPACOES E REPRESENTACOES LTDA”

Pelo presente instrumento particular de Alteração Contratual, o Sr. **RENAN SANTOS SILVA**, brasileiro, solteiro, empresário, portador da Carteira de Identidade RG nº 27.034.600-0 expedida pelo DETRAN/RJ, nascido em 07/07/1997 e do CPF nº 146.153.847-50, residente e domiciliado na Rua Vereador Ulysses Vieira Ferreira – Nº 167 – casa 2 – Vila dos Coroados – São Fidélis – RJ, CEP: 28.400-000; e o Sr. **JOSÉ HENRIQUE DOS SANTOS MENDONÇA**, brasileiro, solteiro, empresário, portador da Carteira de Identidade RG nº 23.740.067-6 expedida pelo DETRAN/RJ, nascido em 29/04/1993 e do CPF nº 150.722.277-74, residente e domiciliado na Avenida Emidio Maia Santos – Nº 1.908 - Vila dos Coroados – São Fidélis – RJ, CEP: 28.400-000, únicos sócios componentes da Sociedade por Quotas de Responsabilidade Limitada, sobre a denominação de “OMNIS PARTICIPACOES E REPRESENTACOES LTDA”, inscrita no CNPJ nº 37.652.826/0001-45 Contrato Social devidamente registrado e arquivado na **JUNTA COMERCIAL DO ESTADO DO RIO DE JANEIRO =JUCERJA** sob o NIRE 33211008033 data de 08/07/2020 como seguir se contratam pelas cláusulas e condições seguintes:

CLÁUSULA PRIMEIRA

A sociedade passa a ter sua sede na cidade de São Fidélis, Estado do Rio de Janeiro, a Avenida Theodoro Gouvêa de Abreu, Nº 540 – A – Bairro São Vicente de Paulo – CEP 28.400-000, podendo estabelecer filiais ou sucursais em qualquer ponto do território nacional, obedecendo aos dispostos legais vigentes.

CLÁUSULA SEGUNDA

A sociedade passa a ter por objetivo as seguintes atividades: Representantes comerciais e agentes do comércio de mercadorias em geral não especializado (4619-2/00) - Serviço de preparação de terreno, cultivo e colheita (0161-0/03) - Atividades de apoio à agricultura não especificadas anteriormente (0161-0/99) - Confeção de peças de vestuário, exceto roupas íntimas e as confeccionadas sob medida (1412-6/01) - Confeção de roupas profissionais, exceto sob medida (1413-4/01) - Impressão de material para uso publicitário (1813-0/01) - Impressão de material para outros usos (1813-0/99) - Serviços de acabamentos gráficos, exceto encadernação e plastificação (1822-9/99) - Fabricação de tubos e acessórios de material plástico para uso na construção (2223-4/00) - Fabricação de artefatos de cimento para uso na construção (2330-3/02) - Fabricação de esquadrias de metal (2512-8/00) - Fabricação de artigos de serralheria, exceto esquadrias (2542-0/00) - Fabricação de letras, letreiros e placas de qualquer material, exceto luminosos (3299-0/03) - Fabricação de painéis e letreiros luminosos (3299-0/04) - Fabricação de produtos diversos não especificados anteriormente (3299-0/99) - Distribuição de água por caminhões (3600-6/02) - Coleta de resíduos não-perigosos (3811-4/00) - Coleta de resíduos perigosos (3812-2/00) - Pintura para sinalização em pistas rodoviárias e aeroportos (4211-1/02) - Construção de obras de arte especiais (4212-0/00) - Obras de urbanização - ruas, praças e calçadas (4213-8/00) - Construção de redes de abastecimento de água, coleta de esgoto e construções correlatas, exceto obras de irrigação (4222-7/01) - Montagem de estruturas metálicas (4292-8/01) - Construção de instalações esportivas e recreativas (4299-5/01) - Outras

Página 1 de 7

Junta Comercial do Estado do Rio de Janeiro

Empresa: OMNIS PARTICIPAÇÕES E REPRESENTAÇÕES LTDA

NIRE: 332.1100803-3 Protocolo: 10-2020/154311-7 Data do protocolo: 17/08/2020

CERTIFICO O ARQUIVAMENTO em 17/08/2020 SOB O NÚMERO 00003917021 e demais constantes do termo de autenticação.

Autenticação: 8CBC2B128548A51A868A066C3954CDD62FEC466D7C8CB0EAF8CB416A2CBC5FCC

Para validar o documento acesse <http://www.jucerja.rj.gov.br/servicos/chanceladigital>, informe o nº de protocolo.



Pag. 3/11

obras de engenharia civil não especificadas anteriormente (4299-5/99) - Preparação de canteiro e limpeza de terreno (4311-8/02) - Obras de terraplenagem (4313-4/00) - Serviços de preparação do terreno não especificados anteriormente (4319-3/00) - Instalação e manutenção elétrica (4321-5/00) - Instalações hidráulicas, sanitárias e de gás (4322-3/01) - Instalação e manutenção de sistemas centrais de ar condicionado, de ventilação e refrigeração (4322-3/02) - Montagem e instalação de sistemas e equipamentos de iluminação e sinalização em vias públicas, portos e Aeroportos (4329-1/04) - Impermeabilização em obras de engenharia civil (4330-4/01) - Serviços de pintura de edifícios em geral (4330-4/04) - Obras de fundações (4391-6/00) - Serviços de operação e fornecimento de equipamentos para transporte e elevação de cargas e pessoas para uso em obras (4399-1/04) - Serviços especializados para construção não especificados anteriormente (4399-1/99) - Comércio atacadista de água mineral (4635-4/01) - Comércio atacadista especializado em outros produtos alimentícios não especificados anteriormente (4637-1/99) - Comércio atacadista de produtos alimentícios em geral (4639-7/01) - Comércio atacadista de tecidos (4641-9/01) - Comércio atacadista de roupas e acessórios para uso profissional e de segurança do trabalho (4642-7/02) - Comércio atacadista de instrumentos e materiais para uso médico, cirúrgico, hospitalar e de laboratórios (4645-1/01) - Comércio atacadista de próteses e artigos de ortopedia (4645-1/02) - Comércio atacadista de artigos de escritório e de papelaria (4647-8/01) - Comércio atacadista de produtos de higiene, limpeza e conservação domiciliar (4649-4/08) - Comércio atacadista de outros equipamentos e artigos de uso pessoal e doméstico não especificados anteriormente (4649-4/99) - Comércio atacadista de equipamentos de informática (4651-6/01) - Comércio atacadista de suprimentos para informática (4651-6/02) - Comércio atacadista de componentes eletrônicos e equipamentos de telefonia e comunicação (4652-4/00) - Comércio atacadista de máquinas, aparelhos e equipamentos para uso odonto-médico-hospitalar; partes e Peças (4664-8/00) - Comércio atacadista de outros produtos químicos e petroquímicos não especificados anteriormente (4684-2/99) - Comércio atacadista de embalagens (4686-9/02) - Comércio atacadista de mercadorias em geral, com predominância de insumos agropecuários (4692-3/00) - Comércio atacadista de mercadorias em geral, sem predominância de alimentos ou de insumos agropecuários (4693-1/00) - Comércio varejista de lubrificantes (4732-6/00) - Comércio varejista de material elétrico (4742-3/00) - Comércio varejista de madeira e artefatos (4744-0/02) - Comércio varejista de materiais hidráulicos (4744-0/03) - Comércio varejista de materiais de construção não especificados anteriormente (4744-0/05) - Comércio varejista de materiais de construção em geral (4744-0/99) - Comércio varejista especializado de equipamentos e suprimentos de informática (4751-2/01) - Comércio varejista especializado de equipamentos de telefonia e comunicação (4752-1/00) - Comércio varejista especializado de eletrodomésticos e equipamentos de áudio e vídeo (4753-9/00) - Comércio varejista de móveis (4754-7/01) - Comércio varejista de artigos de armarinho (4755-5/02) - Comércio varejista de artigos de cama, mesa e banho (4755-5/03) - Comércio varejista de artigos médicos e ortopédicos (4773-3/00) - Comércio varejista de artigos do vestuário e acessórios (4781-4/00) - Comércio varejista de produtos saneantes domissanitários (4789-0/05) - Comércio varejista de equipamentos para escritório (4789-0/07) - Comércio varejista de outros produtos não especificados anteriormente (4789-0/99) - Serviço de transporte de passageiros - locação de automóveis com motorista (4923-0/02) - Transporte rodoviário de carga, exceto produtos perigosos e mudanças, municipal (4930-2/01) - Transporte rodoviário de mudanças (4930-2/04) - Serviços de reboque de veículos (5229-0/02) - Restaurantes e similares (5611-2/01) - Provedores de acesso às redes de comunicações (6190-6/01) - Serviços de arquitetura (7111-1/00) - Serviços de engenharia (7112-0/00) - Atividades de intermediação e agenciamento de serviços e negócios em geral, exceto imobiliários (7490-1/04) - Locação de automóveis sem condutor (7711-0/00) - Locação de outros meios de transporte não especificados

Página 2 de 7

Junta Comercial do Estado do Rio de Janeiro

Empresa: OMNIS PARTICIPAÇÕES E REPRESENTAÇÕES LTDA

NIRE: 332.1100803-3 Protocolo: 10-2020/154311-7 Data do protocolo: 17/08/2020

CERTIFICADO O ARQUIVAMENTO em 17/08/2020 SOB O NÚMERO 00003917021 e demais constantes do termo de autenticação.

Autenticação: 8CBC2B128548A51A868A066C3954CDD62FEC466D7C8CB0EAF8CB416A2CBC5FCC

Para validar o documento acesse <http://www.jucerja.rj.gov.br/servicos/chanceladigital>, informe o nº de protocolo.



Pag. 4/11

anteriormente, sem condutor (7719-5/99) - Aluguel de equipamentos recreativos e esportivos (7721-7/00) - Aluguel de máquinas e equipamentos agrícolas sem operador (7731-4/00) - Aluguel de máquinas e equipamentos para construção sem operador, exceto andaimes (7732-2/01) - Aluguel de palcos, coberturas e outras estruturas de uso temporário, exceto andaimes (77.39-0-03) - Aluguel de outras máquinas e equipamentos comerciais e industriais não especificados anteriormente, sem operador (7739-0/99) - Atividades de monitoramento de sistemas de segurança eletrônico (8020-0/01) - Limpeza em prédios e em domicílios (8121-4/00) - Atividades de limpeza não especificadas anteriormente (8129-0/00) - Atividades paisagísticas (8130-3/00) - Serviços de organização de feiras, congressos, exposições e festas (8230-0/01) - Atividades de sonorização e de iluminação (9001-9/06) - Produção e promoção de eventos esportivos (9319-1/01) - Carga e descarga (5212-5/00).

Os atuais e únicos sócios decidem proceder a uma nova Consolidação de todas as cláusulas contratuais, com o que passa o **CONTRATO SOCIAL** a vigorar com a redação seguinte:

CONTRATO SOCIAL CONSOLIDADO

“OMNIS PARTICIPACOES E REPRESENTACOES LTDA”

CLÁUSULA PRIMEIRA

A sociedade gira sob a denominação de **“OMNIS PARTICIPACOES E REPRESENTACOES LTDA”**, e terá foro na cidade de São Fidélis, Estado do Rio De Janeiro.

Parágrafo Único – A sociedade usará o nome de fantasia de **“LA CASA HOME CENTER”**.

CLÁUSULA SEGUNDA

A sociedade passa a ter sua sede na cidade de São Fidélis, Estado do Rio de Janeiro, a Avenida Theodoro Gouvêa de Abreu, Nº 540 – A – Bairro São Vicente de Paulo – CEP 28.400-000, podendo estabelecer filiais ou sucursais em qualquer ponto do território nacional, obedecendo aos dispostos legais vigentes.

CLÁUSULA TERCEIRA

A sociedade passa a ter por objetivo as seguintes atividades: Representantes comerciais e agentes do comércio de mercadorias em geral não especializado (4619-2/00) - Serviço de preparação de terreno, cultivo e colheita (0161-0/03) - Atividades de apoio à agricultura não especificadas anteriormente (0161-0/99) - Confeção de peças de vestuário, exceto roupas íntimas e as confeccionadas sob medida (1412-6/01) - Confeção de roupas profissionais, exceto sob medida (1413-4/01) - Impressão de material para uso publicitário (1813-0/01) - Impressão de material para outros usos (1813-0/99) - Serviços de acabamentos gráficos, exceto encadernação e plastificação (1822-9/99) - Fabricação de tubos e acessórios de material plástico para uso na construção (2223-4/00) - Fabricação de artefatos de cimento para uso na construção (2330-3/02) - Fabricação de esquadrias de metal (2512-8/00) - Fabricação de artigos de

Página 3 de 7

Junta Comercial do Estado do Rio de Janeiro

Empresa: OMNIS PARTICIPAÇÕES E REPRESENTAÇÕES LTDA

NIRE: 332.1100803-3 Protocolo: 10-2020/154311-7 Data do protocolo: 17/08/2020

CERTIFICO O ARQUIVAMENTO em 17/08/2020 SOB O NÚMERO 00003917021 e demais constantes do termo de autenticação.

Autenticação: 8CBC2B128548A51A868A066C3954CDD62FEC466D7C8CB0EAF8CB416A2CBC5FCC

Para validar o documento acesse <http://www.jucerja.rj.gov.br/servicos/chanceladigital>, informe o nº de protocolo.



Pag. 5/11

serralheria, exceto esquadrias (2542-0/00) - Fabricação de letras, letreiros e placas de qualquer material, exceto luminosos (3299-0/03) - Fabricação de painéis e letreiros luminosos (3299-0/04) - Fabricação de produtos diversos não especificados anteriormente (3299-0/99) - Distribuição de água por caminhões (3600-6/02) - Coleta de resíduos não-perigosos (3811-4/00) - Coleta de resíduos perigosos (3812-2/00) - Pintura para sinalização em pistas rodoviárias e aeroportos (4211-1/02) - Construção de obras de arte especiais (4212-0/00) - Obras de urbanização - ruas, praças e calçadas (4213-8/00) - Construção de redes de abastecimento de água, coleta de esgoto e construções correlatas, exceto obras de irrigação (4222-7/01) - Montagem de estruturas metálicas (4292-8/01) - Construção de instalações esportivas e recreativas (4299-5/01) - Outras obras de engenharia civil não especificadas anteriormente (4299-5/99) - Preparação de canteiro e limpeza de terreno (4311-8/02) - Obras de terraplenagem (4313-4/00) - Serviços de preparação do terreno não especificados anteriormente (4319-3/00) - Instalação e manutenção elétrica (4321-5/00) - Instalações hidráulicas, sanitárias e de gás (4322-3/01) - Instalação e manutenção de sistemas centrais de ar condicionado, de ventilação e refrigeração (4322-3/02) - Montagem e instalação de sistemas e equipamentos de iluminação e sinalização em vias públicas, portos e Aeroportos (4329-1/04) - Impermeabilização em obras de engenharia civil (4330-4/01) - Serviços de pintura de edifícios em geral (4330-4/04) - Obras de fundações (4391-6/00) - Serviços de operação e fornecimento de equipamentos para transporte e elevação de cargas e pessoas para uso em obras (4399-1/04) - Serviços especializados para construção não especificados anteriormente (4399-1/99) - Comércio atacadista de água mineral (4635-4/01) - Comércio atacadista especializado em outros produtos alimentícios não especificados anteriormente (4637-1/99) - Comércio atacadista de produtos alimentícios em geral (4639-7/01) - Comércio atacadista de tecidos (4641-9/01) - Comércio atacadista de roupas e acessórios para uso profissional e de segurança do trabalho (4642-7/02) - Comércio atacadista de instrumentos e materiais para uso médico, cirúrgico, hospitalar e de laboratórios (4645-1/01) - Comércio atacadista de próteses e artigos de ortopedia (4645-1/02) - Comércio atacadista de artigos de escritório e de papelaria (4647-8/01) - Comércio atacadista de produtos de higiene, limpeza e conservação domiciliar (4649-4/08) - Comércio atacadista de outros equipamentos e artigos de uso pessoal e doméstico não especificados anteriormente (4649-4/99) - Comércio atacadista de equipamentos de informática (4651-6/01) - Comércio atacadista de suprimentos para informática (4651-6/02) - Comércio atacadista de componentes eletrônicos e equipamentos de telefonia e comunicação (4652-4/00) - Comércio atacadista de máquinas, aparelhos e equipamentos para uso odonto-médico-hospitalar; partes e Peças (4664-8/00) - Comércio atacadista de outros produtos químicos e petroquímicos não especificados anteriormente (4684-2/99) - Comércio atacadista de embalagens (4686-9/02) - Comércio atacadista de mercadorias em geral, com predominância de insumos agropecuários (4692-3/00) - Comércio atacadista de mercadorias em geral, sem predominância de alimentos ou de insumos agropecuários (4693-1/00) - Comércio varejista de lubrificantes (4732-6/00) - Comércio varejista de material elétrico (4742-3/00) - Comércio varejista de madeira e artefatos (4744-0/02) - Comércio varejista de materiais hidráulicos (4744-0/03) - Comércio varejista de materiais de construção não especificados anteriormente (4744-0/05) - Comércio varejista de materiais de construção em geral (4744-0/99) - Comércio varejista especializado de equipamentos e suprimentos de informática (4751-2/01) - Comércio varejista especializado de equipamentos de telefonia e comunicação (4752-1/00) - Comércio varejista especializado de eletrodomésticos e equipamentos de áudio e vídeo (4753-9/00) - Comércio varejista de móveis (4754-7/01) - Comércio varejista de artigos de armário (4755-5/02) - Comércio varejista de artigos de cama, mesa e banho (4755-5/03) - Comércio varejista de artigos médicos e ortopédicos (4773-3/00) - Comércio varejista de artigos do vestuário e acessórios (4781-4/00) - Comércio varejista de produtos saneantes domissanitários

Página 4 de 7

Junta Comercial do Estado do Rio de Janeiro

Empresa: OMNIS PARTICIPAÇÕES E REPRESENTAÇÕES LTDA

NIRE: 332.1100803-3 Protocolo: 10-2020/154311-7 Data do protocolo: 17/08/2020

CERTIFICADO DE ARQUIVAMENTO em 17/08/2020 SOB O NÚMERO 00003917021 e demais constantes do termo de

autenticação.

Autenticação: 8CBC2B128548A51A868A066C3954CDD62FEC466D7C8CB0EAF8CB416A2CBC5FCC

Para validar o documento acesse <http://www.jucerja.rj.gov.br/servicos/chanceladigital>, informe o nº de protocolo.



Pag. 6/11

(4789-0/05) - Comércio varejista de equipamentos para escritório (4789-0/07) - Comércio varejista de outros produtos não especificados anteriormente (4789-0/99) - Serviço de transporte de passageiros - locação de automóveis com motorista (4923-0/02) - Transporte rodoviário de carga, exceto produtos perigosos e mudanças, municipal (4930-2/01) - Transporte rodoviário de mudanças (4930-2/04) - Serviços de reboque de veículos (5229-0/02) - Restaurantes e similares (5611-2/01) - Provedores de acesso às redes de comunicações (6190-6/01) - Serviços de arquitetura (7111-1/00) - Serviços de engenharia (7112-0/00) - Atividades de intermediação e agenciamento de serviços e negócios em geral, exceto imobiliários (7490-1/04) - Locação de automóveis sem condutor (7711-0/00) - Locação de outros meios de transporte não especificados anteriormente, sem condutor (7719-5/99) - Aluguel de equipamentos recreativos e esportivos (7721-7/00) - Aluguel de máquinas e equipamentos agrícolas sem operador (7731-4/00) - Aluguel de máquinas e equipamentos para construção sem operador, exceto andaimes (7732-2/01) - Aluguel de palcos, coberturas e outras estruturas de uso temporário, exceto andaimes (7739-0/03) - Aluguel de outras máquinas e equipamentos comerciais e industriais não especificados anteriormente, sem operador (7739-0/99) - Atividades de monitoramento de sistemas de segurança eletrônico (8020-0/01) - Limpeza em prédios e em domicílios (8121-4/00) - Atividades de limpeza não especificadas anteriormente (8129-0/00) - Atividades paisagísticas (8130-3/00) - Serviços de organização de feiras, congressos, exposições e festas (8230-0/01) - Atividades de sonorização e de iluminação (9001-9/06) - Produção e promoção de eventos esportivos (9319-1/01) - Carga e descarga (5212-5/00).

CLÁUSULA QUARTA

O valor do capital social que é de R\$ 700.000,00 (Setecentos mil reais) fica inalterado dividido em 700.000 (Setecentos mil) quotas no valor nominal de R\$ 1,00 (um real) distribuídos na seguinte forma:

- **RENAN SANTOS SILVA** – 350.000 (trezentos e cinquenta mil) quotas no valor nominal de R\$ 1,00 (um real) cada uma, num total de R\$ 350.000,00 (trezentos e cinquenta mil reais), já totalmente integralizado em moeda corrente do país.
- **JOSÉ HENRIQUE DOS SANTOS MENDONÇA** – 350.000 (trezentos e cinquenta mil) quotas no valor nominal de R\$ 1,00 (um real) cada uma, num total de R\$ 350.000,00 (trezentos e cinquenta mil reais), já totalmente integralizado em moeda corrente do país.

CLÁUSULA QUINTA

A responsabilidade de cada sócio é restrita no valor de suas quotas, mas todos respondem pela integração do capital social, em conformidade com o artigo 1.052 da lei 10.406/2002.

CLÁUSULA SEXTA

A sociedade vigorará por prazo indeterminado, iniciando-se suas atividades a partir da assinatura deste contrato.

Parágrafo Único – Em caso de falecimento de um dos sócios, se houver acordo entre os herdeiros e os sócios remanescentes, estes entrarão na sociedade em lugar do falecido, em caso contrário terão que dar preferência aos sócios remanescentes. Havendo desinteresse da parte destes, haverá extinção da sociedade ou poderão ceder suas partes para pessoas físicas e jurídicas, aprovadas ou indicadas pelos sócios restantes.

Página 5 de 7

Junta Comercial do Estado do Rio de Janeiro

Empresa: OMNIS PARTICIPAÇÕES E REPRESENTAÇÕES LTDA

NIRE: 332.1100803-3 Protocolo: 10-2020/154311-7 Data do protocolo: 17/08/2020

CERTIFICADO O ARQUIVAMENTO em 17/08/2020 SOB O NÚMERO 00003917021 e demais constantes do termo de

autenticação.

Autenticação: 8CBC2B128548A51A868A066C3954CDD62FEC466D7C8CB0EAF8CB416A2CBC5FCC

Para validar o documento acesse <http://www.jucerja.rj.gov.br/servicos/chanceladigital>, informe o nº de protocolo.



Pag. 7/11

CLÁUSULA SÉTIMA

A administração da sociedade será exercida pelos sócios **RENAN SANTOS SIVA E JOSÉ HENRIQUE DOS SANTOS MENDONÇA** cabendo-lhes fazer uso da firma em conjunto, que resolverão todos os assuntos sociais com plenos e irrevogáveis poderes, junto as repartições públicas municipais, estaduais e federais, recebendo e passando recibos, dando quitação e realizando a movimentação das contas bancárias, representando as sociedades ativa e passivamente, judicial e extrajudicialmente, independente de caução que desde já fica dispensada.

CLÁUSULA OITAVA

Fica vedado uso do nome empresarial em negócios estranhos a sociedade, sob pena de nulidade dos atos praticados, além da responsabilidade por perdas e danos.

CLÁUSULA NONA

A título de pró-labore, os sócios com função administrativa terão direito a uma retirada mensal, respeitado o limite da legislação do Imposto de Renda, podendo ser reajustado periodicamente, sem que para tal seja necessária qualquer alteração contratual.

CLÁUSULA DÉCIMA

O movimento de escrituração da sociedade é regido pela legislação vigente. Todo dia 31 de dezembro de cada ano, será procedido o levantamento do balanço do exercício, sendo que os lucros ou prejuízos verificados serão distribuídos ou suportados pelos sócios na proporção de suas quotas de capital, observando-se ainda que poderão se constituir em Reservas de Capital para futuros aumento de Capital ou outra destinação.

CLÁUSULA DÉCIMA PRIMEIRA

Como autoriza o artigo 1.072, do Código Civil, as deliberações dos sócios serão tomadas em reunião, que serão convocadas sem formalidades, conforme previsto no parágrafo único do mesmo artigo e diploma legal e serão realizadas até 30 de abril de cada ano (art. 1.078).

Parágrafo Único: as reuniões serão dispensadas quando as deliberações forem tomadas por escrito por todos os sócios (art. 1.072, § 3º da mesma norma).

CLÁUSULA DÉCIMA SEGUNDA

As quotas da sociedade são indivisíveis e não poderão ser cedidas ou transferidas sem o expresso consentimento da sociedade, cabendo, em igualdade de preços e condições, o direito de preferência aos sócios que queiram adquiri-las, no caso de algum quotista pretender ceder as que possuem

CLÁUSULA DÉCIMA TERCEIRA

Como autoriza o artigo 1029, do Código Civil, além dos casos previstos na lei ou no contrato, qualquer sócio pode retirar-se da sociedade; se de prazo indeterminado, mediante notificação aos demais sócios, com antecedência mínima de sessenta dias; se de prazo determinado, provando judicialmente justa causa.

Parágrafo Único: Nos trinta dias subsequentes à notificação, podem os demais sócios optar pela dissolução da sociedade.

CLÁUSULA DÉCIMA QUARTA

Quando da sucessão, venda, doação, transferência, etc., das quotas de quaisquer dos sócios, será levantado um balanço especial em 15 (quinze) dias após findo prazo da notificação, e apurados serão pagos os haveres em 8 (oito) parcelas mensais, corrigidas

Página 6 de 7

pelo maior indexador financeiro vigente à época, vencendo a 1ª (primeira) 15 (quinze) dias após o balanço especial.

CLÁUSULA DÉCIMA QUINTA

Os sócios administradores e quotistas declaram sob as penas da Lei, como determina artigo 1.011, parágrafo 1º da Lei 10.406/2002, que não estão impedidos por lei especial, nem condenados ou encontra-se sob efeitos de condenação, a penas que vendem, ainda que temporariamente, de exercerem gerência ou administração em sociedade limitada, bem como qualquer atividade mercantil.

CLÁUSULA DÉCIMA SEXTA

Os casos omissos, dúvidas e divergências serão resolvidos pelas Leis vigentes no país, em especial pelo novo Código Civil – Lei nº 10.406/2002, pelas normas da sociedade simples, conforme art. 1.053 da citada Lei, e de outras disposições legais que lhe forem aplicáveis.

CLÁUSULA DÉCIMA SÉTIMA

Fica eleito o Foro desta Comarca para qualquer ação fundada neste contrato, renunciando-se a qualquer outro por muito especial que seja.

E por estarem em perfeito acordo, em tudo quanto neste instrumento foi lavrado, obriga-se a cumprir o presente contrato, assinando-o na presença de duas testemunhas abaixo, em 2 (duas) vias de igual teor e forma, com a 1ª via destinada a registro e arquivamento na **JUNTA COMERCIAL DO ESTADO DO RIO DE JANEIRO – JUCERJA**.

São Fidélis, RJ, 13 de Agosto de 2020.

RENAN SANTOS SILVA
CPF nº 146.153.847-50

CARTÓRIO ÚNICO DO M. N.
SÃO FIDÉLIS
RJ

JOSÉ HENRIQUE DOS SANTOS MENDONÇA
CPF nº 150.722.277-74

CARTÓRIO ÚNICO DO M. N.
SÃO FIDÉLIS
RJ

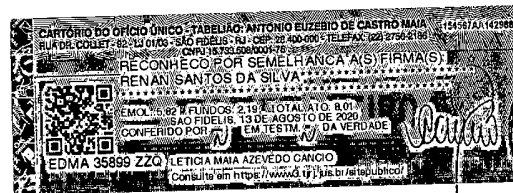

Junta Comercial do Estado do Rio de Janeiro

Empresa: OMNIS PARTICIPAÇÕES E REPRESENTAÇÕES LTDA

NIRE: 332.1100803-3 Protocolo: 10-2020/154311-7 Data do protocolo: 17/08/2020

CERTIFICO O ARQUIVAMENTO em 17/08/2020 SOB O NÚMERO 00003917021 e demais constantes do termo de autenticação.

Autenticação: 8CBC2B128548A51A868A066C3954CDD62FEC466D7C8CB0EAF8CB416A2CBC5FCC

Para validar o documento acesse <http://www.jucerja.rj.gov.br/servicos/chanceladigital>, informe o nº de protocolo.



REPÚBLICA FEDERATIVA DO BRASIL
CADASTRO NACIONAL DA PESSOA JURÍDICA - CNPJ

DOCUMENTO BÁSICO DE ENTRADA DO CNPJ

A análise e o deferimento deste documento serão efetuados pelo seguinte órgão:

- Junta Comercial do Estado do Rio de Janeiro

PROTOCOLO REDESIM
RJP2000135668

01. IDENTIFICAÇÃO

NOME EMPRESARIAL (firma ou denominação)
OMNIS PARTICIPACOES E REPRESENTACOES LTDA

Nº DE INSCRIÇÃO NO CNPJ
37.652.826/0001-45

02. MOTIVO DO PREENCHIMENTO

RELAÇÃO DOS EVENTOS SOLICITADOS / DATA DO EVENTO

211 Alteracao de endereco dentro do mesmo municipio
244 Alteracao de atividades economicas (principal e secundarias)

Número de Controle: RJ09894301 - 37652826000145

03. DOCUMENTOS APRESENTADOS

☒ FCPJ

☐ QSA

04. IDENTIFICAÇÃO DO PREPOSTO

NOME DO PREPOSTO

CPF DO PREPOSTO

05. IDENTIFICAÇÃO DO REPRESENTANTE DA PESSOA JURÍDICA

☒ Responsável

☐ Preposto

NOME
RENAN SANTOS DA SILVA

CPF
146.153.847-50

LOCAL E DATA

São Fidélis, 13/08/2020

ASSINATURA (com firma autografada)

CARTÓRIO ÚNICO DO M. N.
SÃO FIDÉLIS
RJ

06. RECONHECIMENTO DE FIRMA

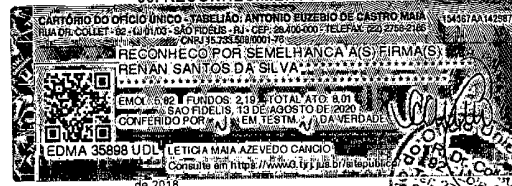

07. RECIBO DE ENTREGA

CARIMBO COM DATA E ASSINATURA DO FUNCIONÁRIO DA UNIDADE CADASTRADORA

Imprimir

www.receita.fazenda.gov.br/PessoaJuridica/CNPJ/fcpj/dbe.asp

1/2

Junta Comercial do Estado do Rio de Janeiro

Empresa: OMNIS PARTICIPAÇÕES E REPRESENTAÇÕES LTDA

NIRE: 332.1100803-3 Protocolo: 10-2020/154311-7 Data do protocolo: 17/08/2020

CERTIFICADO DE ARQUIVAMENTO em 17/08/2020 SOB o NÚMERO 00003917021 e demais constantes do termo de autenticação.

Autenticação: 8CBC2B128548A51A868A066C3954CDD62FEC466D7C8CB0EAF8CB416A2CBC5FCC

Para validar o documento acesse <http://www.jucerja.rj.gov.br/servicos/chanceladigital>, informe o nº de protocolo.



Pag. 11/11

		
REPÚBLICA FEDERATIVA DO BRASIL		
CADASTRO NACIONAL DA PESSOA JURÍDICA		
NÚMERO DE INSCRIÇÃO 37.652.826/0001-45 MATRIZ	COMPROVANTE DE INSCRIÇÃO E DE SITUAÇÃO CADASTRAL	DATA DE ABERTURA 08/07/2020
NOME EMPRESARIAL OMNIS PARTICIPACOES E REPRESENTACOES LTDA		
TÍTULO DO ESTABELECIMENTO (NOME DE FANTASIA) LA CASA HOME CENTER		PORTE ME
CÓDIGO E DESCRIÇÃO DA ATIVIDADE ECONÔMICA PRINCIPAL 46.19-2-00 - Representantes comerciais e agentes do comércio de mercadorias em geral não especializado (Dispensada *)		
CÓDIGO E DESCRIÇÃO DAS ATIVIDADES ECONÔMICAS SECUNDÁRIAS 01.61-0-03 - Serviço de preparação de terreno, cultivo e colheita 01.61-0-99 - Atividades de apoio à agricultura não especificadas anteriormente 14.12-6-01 - Confeção de peças de vestuário, exceto roupas íntimas e as confeccionadas sob medida (Dispensada *) 14.13-4-01 - Confeção de roupas profissionais, exceto sob medida (Dispensada *) 18.13-0-01 - Impressão de material para uso publicitário 18.13-0-99 - Impressão de material para outros usos 18.22-9-99 - Serviços de acabamentos gráficos, exceto encadernação e plastificação (Dispensada *) 22.23-4-00 - Fabricação de tubos e acessórios de material plástico para uso na construção 23.30-3-02 - Fabricação de artefatos de cimento para uso na construção 25.12-8-00 - Fabricação de esquadrias de metal 25.42-0-00 - Fabricação de artigos de serralheria, exceto esquadrias 32.99-0-03 - Fabricação de letras, letreiros e placas de qualquer material, exceto luminosos 32.99-0-04 - Fabricação de painéis e letreiros luminosos 32.99-0-99 - Fabricação de produtos diversos não especificados anteriormente 36.00-6-02 - Distribuição de água por caminhões 38.11-4-00 - Coleta de resíduos não-perigosos 38.12-2-00 - Coleta de resíduos perigosos 42.11-1-02 - Pintura para sinalização em pistas rodoviárias e aeroportos 42.12-0-00 - Construção de obras de arte especiais 42.13-8-00 - Obras de urbanização - ruas, praças e calçadas		
CÓDIGO E DESCRIÇÃO DA NATUREZA JURÍDICA 206-2 - Sociedade Empresária Limitada		
LOGRADOURO AV THEODORO GOUVEA DE ABREU	NÚMERO 540	COMPLEMENTO A
CEP 28.400-000	BAIRRO/DISTRITO SAO V DE PAULO	MUNICÍPIO SAO FIDELIS
UF RJ		
ENDEREÇO ELETRÔNICO OMNIS@OMNISTECH.COM.BR		TELEFONE (22) 9796-3546
ENTE FEDERATIVO RESPONSÁVEL (EFR) *****		
SITUAÇÃO CADASTRAL ATIVA	DATA DA SITUAÇÃO CADASTRAL 08/07/2020	
MOTIVO DE SITUAÇÃO CADASTRAL		
SITUAÇÃO ESPECIAL *****	DATA DA SITUAÇÃO ESPECIAL *****	

Aprovado pela Instrução Normativa RFB nº 1.863, de 27 de dezembro de 2018.

Emitido no dia **14/01/2023** às **15:14:14** (data e hora de Brasília).

Página: 1/5

		REPÚBLICA FEDERATIVA DO BRASIL	
CADASTRO NACIONAL DA PESSOA JURÍDICA			
NÚMERO DE INSCRIÇÃO 37.652.826/0001-45 MATRIZ	COMPROVANTE DE INSCRIÇÃO E DE SITUAÇÃO CADASTRAL		DATA DE ABERTURA 08/07/2020
NOME EMPRESARIAL OMNIS PARTICIPACOES E REPRESENTACOES LTDA			
CÓDIGO E DESCRIÇÃO DAS ATIVIDADES ECONÔMICAS SECUNDÁRIAS 42.22-7-01 - Construção de redes de abastecimento de água, coleta de esgoto e construções correlatas, exceto obras de irrigação 42.92-8-01 - Montagem de estruturas metálicas 42.99-5-01 - Construção de instalações esportivas e recreativas 42.99-5-99 - Outras obras de engenharia civil não especificadas anteriormente 43.11-8-02 - Preparação de canteiro e limpeza de terreno 43.13-4-00 - Obras de terraplenagem 43.19-3-00 - Serviços de preparação do terreno não especificados anteriormente 43.21-5-00 - Instalação e manutenção elétrica 43.22-3-01 - Instalações hidráulicas, sanitárias e de gás 43.22-3-02 - Instalação e manutenção de sistemas centrais de ar condicionado, de ventilação e refrigeração 43.29-1-04 - Montagem e instalação de sistemas e equipamentos de iluminação e sinalização em vias públicas, portos e aeroportos 43.30-4-01 - Impermeabilização em obras de engenharia civil 43.30-4-04 - Serviços de pintura de edifícios em geral 43.91-6-00 - Obras de fundações 43.99-1-04 - Serviços de operação e fornecimento de equipamentos para transporte e elevação de cargas e pessoas para uso em obras 43.99-1-99 - Serviços especializados para construção não especificados anteriormente 46.35-4-01 - Comércio atacadista de água mineral (Dispensada *) 46.37-1-99 - Comércio atacadista especializado em outros produtos alimentícios não especificados anteriormente 46.39-7-01 - Comércio atacadista de produtos alimentícios em geral (Dispensada *) 46.41-9-01 - Comércio atacadista de tecidos (Dispensada *)			
CÓDIGO E DESCRIÇÃO DA NATUREZA JURÍDICA 206-2 - Sociedade Empresária Limitada			
LOGRADOURO AV THEODORO GOUVEA DE ABREU	NÚMERO 540	COMPLEMENTO A	
CEP 28.400-000	BAIRRO/DISTRITO SÃO V DE PAULO	MUNICÍPIO SÃO FIDELIS	UF RJ
ENDEREÇO ELETRÔNICO OMNIS@OMNISTECH.COM.BR		TELEFONE (22) 9796-3546	
ENTE FEDERATIVO RESPONSÁVEL (EFR) *****			
SITUAÇÃO CADASTRAL ATIVA		DATA DA SITUAÇÃO CADASTRAL 08/07/2020	
MOTIVO DE SITUAÇÃO CADASTRAL			
SITUAÇÃO ESPECIAL *****		DATA DA SITUAÇÃO ESPECIAL *****	

Aprovado pela Instrução Normativa RFB nº 1.863, de 27 de dezembro de 2018.

Emitido no dia **14/01/2023** às **15:14:14** (data e hora de Brasília).Página: **2/5**

			
REPÚBLICA FEDERATIVA DO BRASIL			
CADASTRO NACIONAL DA PESSOA JURÍDICA			
NÚMERO DE INSCRIÇÃO 37.652.826/0001-45 MATRIZ		COMPROVANTE DE INSCRIÇÃO E DE SITUAÇÃO CADASTRAL	
		DATA DE ABERTURA 08/07/2020	
NOME EMPRESARIAL OMNIS PARTICIPACOES E REPRESENTACOES LTDA			
CÓDIGO E DESCRIÇÃO DAS ATIVIDADES ECONÔMICAS SECUNDÁRIAS 46.42-7-02 - Comércio atacadista de roupas e acessórios para uso profissional e de segurança do trabalho (Dispensada *) 46.45-1-01 - Comércio atacadista de instrumentos e materiais para uso médico, cirúrgico, hospitalar e de laboratórios 46.45-1-02 - Comércio atacadista de próteses e artigos de ortopedia 46.47-8-01 - Comércio atacadista de artigos de escritório e de papelaria (Dispensada *) 46.49-4-08 - Comércio atacadista de produtos de higiene, limpeza e conservação domiciliar 46.49-4-99 - Comércio atacadista de outros equipamentos e artigos de uso pessoal e doméstico não especificados anteriormente 46.51-6-01 - Comércio atacadista de equipamentos de informática (Dispensada *) 46.51-6-02 - Comércio atacadista de suprimentos para informática (Dispensada *) 46.52-4-00 - Comércio atacadista de componentes eletrônicos e equipamentos de telefonia e comunicação (Dispensada *) 46.64-8-00 - Comércio atacadista de máquinas, aparelhos e equipamentos para uso odonto-médico-hospitalar; partes e peças 46.84-2-99 - Comércio atacadista de outros produtos químicos e petroquímicos não especificados anteriormente 46.86-9-02 - Comércio atacadista de embalagens (Dispensada *) 46.92-3-00 - Comércio atacadista de mercadorias em geral, com predominância de insumos agropecuários (Dispensada *) 46.93-1-00 - Comércio atacadista de mercadorias em geral, sem predominância de alimentos ou de insumos agropecuários 47.32-6-00 - Comércio varejista de lubrificantes 47.42-3-00 - Comércio varejista de material elétrico (Dispensada *) 47.44-0-02 - Comércio varejista de madeira e artefatos 47.44-0-03 - Comércio varejista de materiais hidráulicos (Dispensada *) 47.44-0-05 - Comércio varejista de materiais de construção não especificados anteriormente 47.44-0-99 - Comércio varejista de materiais de construção em geral (Dispensada *)			
CÓDIGO E DESCRIÇÃO DA NATUREZA JURÍDICA 206-2 - Sociedade Empresária Limitada			
LOGRADOURO AV THEODORO GOUVEA DE ABREU		NÚMERO 540	COMPLEMENTO A
CEP 28.400-000	BAIRRO/DISTRITO SAO V DE PAULO	MUNICÍPIO SAO FIDELIS	UF RJ
ENDEREÇO ELETRÔNICO OMNIS@OMNISTECH.COM.BR		TELEFONE (22) 9796-3546	
ENTE FEDERATIVO RESPONSÁVEL (EFR) *****			
SITUAÇÃO CADASTRAL ATIVA		DATA DA SITUAÇÃO CADASTRAL 08/07/2020	
MOTIVO DE SITUAÇÃO CADASTRAL			
SITUAÇÃO ESPECIAL *****		DATA DA SITUAÇÃO ESPECIAL *****	

Aprovado pela Instrução Normativa RFB nº 1.863, de 27 de dezembro de 2018.

Emitido no dia **14/01/2023** às **15:14:14** (data e hora de Brasília).

Página: 3/5

				REPÚBLICA FEDERATIVA DO BRASIL	
CADASTRO NACIONAL DA PESSOA JURÍDICA					
NÚMERO DE INSCRIÇÃO 37.652.826/0001-45 MATRIZ		COMPROVANTE DE INSCRIÇÃO E DE SITUAÇÃO CADASTRAL		DATA DE ABERTURA 08/07/2020	
NOME EMPRESARIAL OMNIS PARTICIPACOES E REPRESENTACOES LTDA					
CÓDIGO E DESCRIÇÃO DAS ATIVIDADES ECONÔMICAS SECUNDÁRIAS 47.51-2-01 - Comércio varejista especializado de equipamentos e suprimentos de informática (Dispensada *) 47.52-1-00 - Comércio varejista especializado de equipamentos de telefonia e comunicação (Dispensada *) 47.53-9-00 - Comércio varejista especializado de eletrodomésticos e equipamentos de áudio e vídeo (Dispensada *) 47.54-7-01 - Comércio varejista de móveis (Dispensada *) 47.55-5-02 - Comércio varejista de artigos de armário (Dispensada *) 47.55-5-03 - Comércio varejista de artigos de cama, mesa e banho (Dispensada *) 47.73-3-00 - Comércio varejista de artigos médicos e ortopédicos (Dispensada *) 47.81-4-00 - Comércio varejista de artigos do vestuário e acessórios (Dispensada *) 47.89-0-05 - Comércio varejista de produtos saneantes domissanitários 47.89-0-07 - Comércio varejista de equipamentos para escritório (Dispensada *) 47.89-0-99 - Comércio varejista de outros produtos não especificados anteriormente 49.23-0-02 - Serviço de transporte de passageiros - locação de automóveis com motorista 49.30-2-01 - Transporte rodoviário de carga, exceto produtos perigosos e mudanças, municipal. 49.30-2-04 - Transporte rodoviário de mudanças 52.12-5-00 - Carga e descarga 52.29-0-02 - Serviços de reboque de veículos 56.11-2-01 - Restaurantes e similares (Dispensada *) 61.90-6-01 - Provedores de acesso às redes de comunicações 71.11-1-00 - Serviços de arquitetura (Dispensada *) 71.12-0-00 - Serviços de engenharia (Dispensada *)					
CÓDIGO E DESCRIÇÃO DA NATUREZA JURÍDICA 206-2 - Sociedade Empresária Limitada					
LOGRADOURO AV THEODORO GOUVEA DE ABREU		NÚMERO 540	COMPLEMENTO A		
CEP 28.400-000	BAIRRO/DISTRITO SAO V DE PAULO	MUNICÍPIO SAO FIDELIS	UF RJ		
ENDEREÇO ELETRÔNICO OMNIS@OMNISTECH.COM.BR		TELEFONE (22) 9796-3546			
ENTE FEDERATIVO RESPONSÁVEL (EFR) *****					
SITUAÇÃO CADASTRAL ATIVA		DATA DA SITUAÇÃO CADASTRAL 08/07/2020			
MOTIVO DE SITUAÇÃO CADASTRAL					
SITUAÇÃO ESPECIAL *****		DATA DA SITUAÇÃO ESPECIAL *****			

Aprovado pela Instrução Normativa RFB nº 1.863, de 27 de dezembro de 2018.

Emitido no dia **14/01/2023** às **15:14:14** (data e hora de Brasília).Página: **4/5**

				REPÚBLICA FEDERATIVA DO BRASIL	
CADASTRO NACIONAL DA PESSOA JURÍDICA					
NÚMERO DE INSCRIÇÃO 37.652.826/0001-45 MATRIZ		COMPROVANTE DE INSCRIÇÃO E DE SITUAÇÃO CADASTRAL		DATA DE ABERTURA 08/07/2020	
NOME EMPRESARIAL OMNIS PARTICIPACOES E REPRESENTACOES LTDA					
CÓDIGO E DESCRIÇÃO DAS ATIVIDADES ECONÔMICAS SECUNDÁRIAS 74.90-1-04 - Atividades de intermediação e agenciamento de serviços e negócios em geral, exceto imobiliários (Dispensada *) 77.11-0-00 - Locação de automóveis sem condutor 77.19-5-99 - Locação de outros meios de transporte não especificados anteriormente, sem condutor 77.21-7-00 - Aluguel de equipamentos recreativos e esportivos (Dispensada *) 77.31-4-00 - Aluguel de máquinas e equipamentos agrícolas sem operador 77.32-2-01 - Aluguel de máquinas e equipamentos para construção sem operador, exceto andaimes 77.39-0-03 - Aluguel de palcos, coberturas e outras estruturas de uso temporário, exceto andaimes 77.39-0-99 - Aluguel de outras máquinas e equipamentos comerciais e industriais não especificados anteriormente, sem operador 80.20-0-01 - Atividades de monitoramento de sistemas de segurança eletrônico (Dispensada *) 81.21-4-00 - Limpeza em prédios e em domicílios 81.29-0-00 - Atividades de limpeza não especificadas anteriormente 81.30-3-00 - Atividades paisagísticas 82.30-0-01 - Serviços de organização de feiras, congressos, exposições e festas (Dispensada *) 90.01-9-06 - Atividades de sonorização e de iluminação 93.19-1-01 - Produção e promoção de eventos esportivos (Dispensada *)					
CÓDIGO E DESCRIÇÃO DA NATUREZA JURÍDICA 206-2 - Sociedade Empresária Limitada					
LOGRADOURO AV THEODORO GOUVEA DE ABREU		NÚMERO 540	COMPLEMENTO A		
CEP 28.400-000	BAIRRO/DISTRITO SAO V DE PAULO	MUNICÍPIO SAO FIDELIS		UF RJ	
ENDEREÇO ELETRÔNICO OMNIS@OMNISTECH.COM.BR		TELEFONE (22) 9796-3546			
ENTE FEDERATIVO RESPONSÁVEL (EFR) *****					
SITUAÇÃO CADASTRAL ATIVA			DATA DA SITUAÇÃO CADASTRAL 08/07/2020		
MOTIVO DE SITUAÇÃO CADASTRAL					
SITUAÇÃO ESPECIAL *****			DATA DA SITUAÇÃO ESPECIAL *****		

(*) A dispensa de alvarás e licenças é direito do empreendedor que atende aos requisitos constantes na Resolução CGSIM nº 51, de 11 de junho de 2019, ou da legislação própria encaminhada ao CGSIM pelos entes federativos, não tendo a Receita Federal qualquer responsabilidade quanto às atividades dispensadas.

Aprovado pela Instrução Normativa RFB nº 1.863, de 27 de dezembro de 2018.

Emitido no dia **14/01/2023** às **15:14:14** (data e hora de Brasília).

Página: **5/5**

Data da consulta: 16/01/2023 07:14:11

Identificação do Contribuinte - CNPJ Matriz

CNPJ: **37.652.826/0001-45**

A opção pelo Simples Nacional e/ou SIMEI abrange todos os estabelecimentos da empresa

Nome Empresarial: **OMNIS PARTICIPACOES E REPRESENTACOES LTDA**

Situação Atual

Situação no Simples Nacional: **Optante pelo Simples Nacional desde 08/07/2020**

Situação no SIMEI: **NÃO enquadrado no SIMEI**

[+ Mais informações](#)

[Voltar](#)

[Gerar PDF](#)

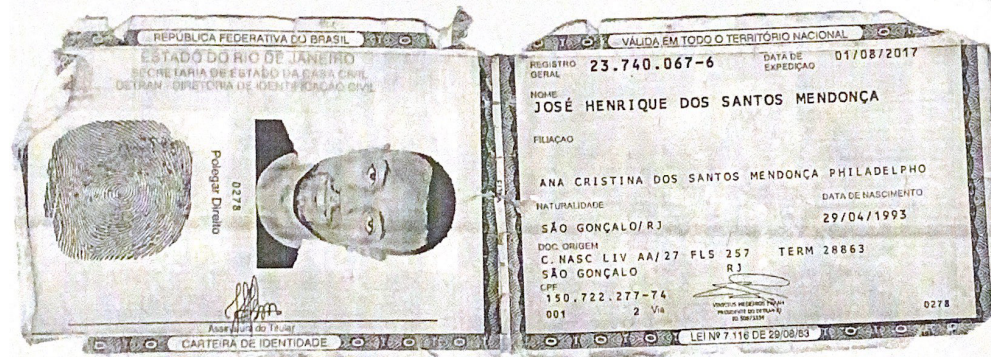

REPÚBLICA FEDERATIVA DO BRASIL

ESTADO DO RIO DE JANEIRO
SECRETARIA DE ESTADO DA CASA CIVIL
DETRAN - DIRETORIA DE IDENTIFICAÇÃO CIVIL

0278

Polgar Direito

Assinatura do Titular

Renan Santos da Silva

CARTEIRA DE IDENTIDADE

VALIDA EM TODO O TERRITÓRIO NACIONAL

REGISTRO GERAL 27.034.600-0 DATA DE EXPEDIÇÃO 08/07/2015

NOME RENAN SANTOS DA SILVA

FILIAÇÃO IOLANDO FLAVIO DA SILVA

CLAUDIA ARAUJO DOS SANTOS

NAIURALIDADE RIO DE JANEIRO

DOC. ORIGEM C. NASC LIV AAA-6 FLS 165 TERM 3.323

NOVA FRIBURGO RJ

CPF 146.153.847-50

001 2 Via

0278

JOSE CARLOS DOS SANTOS ARAUJO
FEDERATIVO DE IDENTIDADE
ID 0544685

LEI Nº 7.116 DE 29/08/63



MINISTÉRIO DA FAZENDA
Secretaria da Receita Federal do Brasil
Procuradoria-Geral da Fazenda Nacional

**CERTIDÃO POSITIVA COM EFEITOS DE NEGATIVA DE DÉBITOS RELATIVOS AOS TRIBUTOS
FEDERAIS E À DÍVIDA ATIVA DA UNIÃO**

Nome: OMNIS PARTICIPACOES E REPRESENTACOES LTDA
CNPJ: 37.652.826/0001-45

Ressalvado o direito de a Fazenda Nacional cobrar e inscrever quaisquer dívidas de responsabilidade do sujeito passivo acima identificado que vierem a ser apuradas, é certificado que:

1. constam débitos administrados pela Secretaria da Receita Federal do Brasil (RFB) com exigibilidade suspensa nos termos do art. 151 da Lei nº 5.172, de 25 de outubro de 1966 - Código Tributário Nacional (CTN), ou objeto de decisão judicial que determina sua desconsideração para fins de certificação da regularidade fiscal, ou ainda não vencidos; e
2. não constam inscrições em Dívida Ativa da União (DAU) na Procuradoria-Geral da Fazenda Nacional (PGFN).

Conforme disposto nos arts. 205 e 206 do CTN, este documento tem os mesmos efeitos da certidão negativa.

Esta certidão é válida para o estabelecimento matriz e suas filiais e, no caso de ente federativo, para todos os órgãos e fundos públicos da administração direta a ele vinculados. Refere-se à situação do sujeito passivo no âmbito da RFB e da PGFN e abrange inclusive as contribuições sociais previstas nas alíneas 'a' a 'd' do parágrafo único do art. 11 da Lei nº 8.212, de 24 de julho de 1991.

A aceitação desta certidão está condicionada à verificação de sua autenticidade na Internet, nos endereços <<http://rfb.gov.br>> ou <<http://www.pgfn.gov.br>>.

Certidão emitida gratuitamente com base na Portaria Conjunta RFB/PGFN nº 1.751, de 2/10/2014.
Emitida às 12:29:37 do dia 26/01/2023 <hora e data de Brasília>.
Válida até 25/07/2023.

Código de controle da certidão: **A432.7C48.E0A0.05B8**
Qualquer rasura ou emenda invalidará este documento.

**SECRETARIA DE ESTADO DE FAZENDA**

Sistema Integrado de Cadastro de Contribuintes do ICMS do Estado do Rio de Janeiro

Comprovante de Inscrição e de Situação Cadastral**CNPJ/CPF**

37.652.826/0001-45

Inscrição Estadual

11.760.996

Data da concessão da inscrição

24/07/2020

Nome empresarial

OMNIS PARTICIPAÇÕES E REPRESENTAÇÕES LTDA

Título do estabelecimento

LA CASA HOME CENTER

Natureza Jurídica

Sociedade Empresária Limitada

Tipo de unidade principal

Unidade Operacional

Regime de apuração

Simples nacional - Não Optante Simei

Situação do Sublimite do Simples Nacional

ICMS no Simples Nacional

Endereço do estabelecimentoAVN THEODORO GOUVEA DE ABREU, 540 :A
SAO V DE PAULO - SÃO FIDÉLIS RJ 28.400-000**Situação cadastral**

Habilitada

Data da situação cadastral

24/07/2020

Atividades econômicas (CNAE)**Principal**

46.19-2/00 - REPRESENTANTES COMERCIAIS E AGENTES DO COMÉRCIO DE MERCADORIAS EM GERAL NÃO ESPECIALIZADO

Secundárias

01.61-0/03 - SERVIÇO DE PREPARAÇÃO DE TERRENO, CULTIVO E COLHEITA
01.61-0/99 - ATIVIDADES DE APOIO À AGRICULTURA NÃO ESPECIFICADAS ANTERIORMENTE
14.12-6/01 - CONFECÇÃO DE PEÇAS DO VESTUÁRIO, EXCETO ROUPAS ÍNTIMAS E AS CONFECCIONADAS SOB MEDIDA
14.13-4/01 - CONFECÇÃO DE ROUPAS PROFISSIONAIS, EXCETO SOB MEDIDA
18.13-0/01 - IMPRESSÃO DE MATERIAL PARA USO PUBLICITÁRIO
18.13-0/99 - IMPRESSÃO DE MATERIAL PARA OUTROS USOS
18.22-9/99 - SERVIÇOS DE ACABAMENTOS GRÁFICOS, EXCETO ENCADERNAÇÃO E PLASTIFICAÇÃO
22.23-4/00 - FABRICAÇÃO DE TUBOS E ACESSÓRIOS DE MATERIAL PLÁSTICO PARA USO NA CONSTRUÇÃO
23.30-3/02 - FABRICAÇÃO DE ARTEFATOS DE CIMENTO PARA USO NA CONSTRUÇÃO
25.12-8/00 - FABRICAÇÃO DE ESQUADRIAS DE METAL
25.42-0/00 - FABRICAÇÃO DE ARTIGOS DE SERRALHERIA, EXCETO ESQUADRIAS
32.99-0/03 - FABRICAÇÃO DE LETRAS, LETREIROS E PLACAS DE QUALQUER MATERIAL, EXCETO

Unidade de cadastro

AFR 10.01 - Norte Fluminense

Tipo da Inscrição

Contribuinte Pessoa Jurídica do RJ - obrigatória

Observação

Contribuinte optante do Simples Nacional desde 24/07/2020. Em regra, documentos fiscais emitidos não geram crédito de ICMS.

**SECRETARIA DE ESTADO DE FAZENDA**

Sistema Integrado de Cadastro de Contribuintes do ICMS do Estado do Rio de Janeiro

Comprovante de Inscrição e de Situação Cadastral**CNPJ/CPF**

37.652.826/0001-45

Inscrição Estadual

11.760.996

Data da concessão da inscrição

24/07/2020

Nome empresarial

OMNIS PARTICIPAÇÕES E REPRESENTAÇÕES LTDA

Título do estabelecimento

LA CASA HOME CENTER

Natureza Jurídica

Sociedade Empresária Limitada

Tipo de unidade principal

Unidade Operacional

Regime de apuração

Simples nacional - Não Optante Simei

Situação do Sublimite do Simples Nacional

ICMS no Simples Nacional

Endereço do estabelecimentoAVN THEODORO GOUVEA DE ABREU, 540 :A
SAO V DE PAULO - SÃO FIDÉLIS RJ 28.400-000**Situação cadastral**

Habilitada

Data da situação cadastral

24/07/2020

LUMINOSOS

32.99-0/04 - FABRICAÇÃO DE PAINÉIS E LETREIROS LUMINOSOS

32.99-0/99 - FABRICAÇÃO DE PRODUTOS DIVERSOS NÃO ESPECIFICADOS ANTERIORMENTE

36.00-6/02 - DISTRIBUIÇÃO DE ÁGUA POR CAMINHÕES

38.11-4/00 - COLETA DE RESÍDUOS NÃO-PERIGOSOS

38.12-2/00 - COLETA DE RESÍDUOS PERIGOSOS

42.11-1/02 - PINTURA PARA SINALIZAÇÃO EM PISTAS RODOVIÁRIAS E AEROPORTOS

42.12-0/00 - CONSTRUÇÃO DE OBRAS-DE-ARTE ESPECIAIS

42.13-8/00 - OBRAS DE URBANIZAÇÃO - RUAS, PRAÇAS E CALÇADAS

42.22-7/01 - CONSTRUÇÃO DE REDES DE ABASTECIMENTO DE ÁGUA, COLETA DE ESGOTO E CONSTRUÇÕES CORRELATAS, EXCETO OBRAS DE IRRIGAÇÃO

42.92-8/01 - MONTAGEM DE ESTRUTURAS METÁLICAS

42.99-5/01 - CONSTRUÇÃO DE INSTALAÇÕES ESPORTIVAS E RECREATIVAS

42.99-5/99 - OUTRAS OBRAS DE ENGENHARIA CIVIL NÃO ESPECIFICADAS ANTERIORMENTE

43.11-8/02 - PREPARAÇÃO DE CANTEIRO E LIMPEZA DE TERRENO

43.13-4/00 - OBRAS DE TERRAPLENAGEM

43.19-3/00 - SERVIÇOS DE PREPARAÇÃO DO TERRENO NÃO ESPECIFICADOS ANTERIORMENTE

43.21-5/00 - INSTALAÇÃO E MANUTENÇÃO ELÉTRICA

Unidade de cadastro

AFR 10.01 - Norte Fluminense

Tipo da Inscrição

Contribuinte Pessoa Jurídica do RJ - obrigatória

Observação

Contribuinte optante do Simples Nacional desde 24/07/2020. Em regra, documentos fiscais emitidos não geram crédito de ICMS.

**SECRETARIA DE ESTADO DE FAZENDA**

Sistema Integrado de Cadastro de Contribuintes do ICMS do Estado do Rio de Janeiro

Comprovante de Inscrição e de Situação Cadastral**CNPJ/CPF**

37.652.826/0001-45

Inscrição Estadual

11.760.996

Data da concessão da inscrição

24/07/2020

Nome empresarial

OMNIS PARTICIPAÇÕES E REPRESENTAÇÕES LTDA

Título do estabelecimento

LA CASA HOME CENTER

Natureza Jurídica

Sociedade Empresária Limitada

Tipo de unidade principal

Unidade Operacional

Regime de apuração

Simples nacional - Não Optante Simei

Situação do Sublimite do Simples Nacional

ICMS no Simples Nacional

Endereço do estabelecimentoAVN THEODORO GOUVEA DE ABREU, 540 :A
SAO V DE PAULO - SÃO FIDÉLIS RJ 28.400-000**Situação cadastral**

Habilitada

Data da situação cadastral

24/07/2020

43.22-3/01 - INSTALAÇÕES HIDRÁULICAS, SANITÁRIAS E DE GÁS
43.22-3/02 - INSTALAÇÃO E MANUTENÇÃO DE SISTEMAS CENTRAIS DE AR CONDICIONADO, DE VENTILAÇÃO E REFRIGERAÇÃO
43.29-1/04 - MONTAGEM E INSTALAÇÃO DE SISTEMAS E EQUIPAMENTOS DE ILUMINAÇÃO E SINALIZAÇÃO EM VIAS PÚBLICAS, PORTOS E AEROPORTOS
43.30-4/01 - IMPERMEABILIZAÇÃO EM OBRAS DE ENGENHARIA CIVIL
43.30-4/04 - SERVIÇOS DE PINTURA DE EDIFÍCIOS EM GERAL
43.91-6/00 - OBRAS DE FUNDAÇÕES
43.99-1/04 - SERVIÇOS DE OPERAÇÃO E FORNECIMENTO DE EQUIPAMENTOS PARA TRANSPORTE E ELEVAÇÃO DE CARGAS E PESSOAS PARA USO EM OBRAS
43.99-1/99 - SERVIÇOS ESPECIALIZADOS PARA CONSTRUÇÃO NÃO ESPECIFICADOS ANTERIORMENTE
46.35-4/01 - COMÉRCIO ATACADISTA DE ÁGUA MINERAL
46.37-1/99 - COMÉRCIO ATACADISTA ESPECIALIZADO EM OUTROS PRODUTOS ALIMENTÍCIOS NÃO ESPECIFICADOS ANTERIORMENTE
46.39-7/01 - COMÉRCIO ATACADISTA DE PRODUTOS ALIMENTÍCIOS EM GERAL
46.41-9/01 - COMÉRCIO ATACADISTA DE TECIDOS
46.42-7/02 - COMÉRCIO ATACADISTA DE ROUPAS E ACESSÓRIOS PARA USO PROFISSIONAL E DE SEGURANÇA DO TRABALHO
46.45-1/01 - COMÉRCIO ATACADISTA DE INSTRUMENTOS E MATERIAIS PARA USO MÉDICO, CIRÚRGICO,

Unidade de cadastro

AFR 10.01 - Norte Fluminense

Tipo da Inscrição

Contribuinte Pessoa Jurídica do RJ - obrigatória

Observação

Contribuinte optante do Simples Nacional desde 24/07/2020. Em regra, documentos fiscais emitidos não geram crédito de ICMS.

**SECRETARIA DE ESTADO DE FAZENDA**

Sistema Integrado de Cadastro de Contribuintes do ICMS do Estado do Rio de Janeiro

Comprovante de Inscrição e de Situação Cadastral**CNPJ/CPF**

37.652.826/0001-45

Inscrição Estadual

11.760.996

Data da concessão da inscrição

24/07/2020

Nome empresarial

OMNIS PARTICIPAÇÕES E REPRESENTAÇÕES LTDA

Título do estabelecimento

LA CASA HOME CENTER

Natureza Jurídica

Sociedade Empresária Limitada

Tipo de unidade principal

Unidade Operacional

Regime de apuração

Simples nacional - Não Optante Simei

Situação do Sublimite do Simples Nacional

ICMS no Simples Nacional

Endereço do estabelecimentoAVN THEODORO GOUVEA DE ABREU, 540 :A
SAO V DE PAULO - SÃO FIDÉLIS RJ 28.400-000**Situação cadastral**

Habilitada

Data da situação cadastral

24/07/2020

HOSPITALAR E DE LABORATÓRIOS

46.45-1/02 - COMÉRCIO ATACADISTA DE PRÓTESES E ARTIGOS DE ORTOPEDIA

46.47-8/01 - COMÉRCIO ATACADISTA DE ARTIGOS DE ESCRITÓRIO E DE PAPELARIA

46.49-4/08 - COMÉRCIO ATACADISTA DE PRODUTOS DE HIGIENE, LIMPEZA E CONSERVAÇÃO DOMICILIAR

46.49-4/99 - COMÉRCIO ATACADISTA DE OUTROS EQUIPAMENTOS E ARTIGOS DE USO PESSOAL E DOMÉSTICO
NÃO ESPECIFICADOS ANTERIORMENTE

46.51-6/01 - COMÉRCIO ATACADISTA DE EQUIPAMENTOS DE INFORMÁTICA

46.51-6/02 - COMÉRCIO ATACADISTA DE SUPRIMENTOS PARA INFORMÁTICA

46.52-4/00 - COMÉRCIO ATACADISTA DE COMPONENTES ELETRÔNICOS E EQUIPAMENTOS DE TELEFONIA E
COMUNICAÇÃO46.64-8/00 - COMÉRCIO ATACADISTA DE MÁQUINAS, APARELHOS E EQUIPAMENTOS PARA USO ODONTO-
MÉDICO-HOSPITALAR; PARTES E PEÇAS46.84-2/99 - COMÉRCIO ATACADISTA DE OUTROS PRODUTOS QUÍMICOS E PETROQUÍMICOS NÃO
ESPECIFICADOS ANTERIORMENTE

46.86-9/02 - COMÉRCIO ATACADISTA DE EMBALAGENS

46.92-3/00 - COMÉRCIO ATACADISTA DE MERCADORIAS EM GERAL, COM PREDOMINÂNCIA DE INSUMOS
AGROPECUÁRIOS46.93-1/00 - COMÉRCIO ATACADISTA DE MERCADORIAS EM GERAL, SEM PREDOMINÂNCIA DE ALIMENTOS OU DE
INSUMOS AGROPECUÁRIOS**Unidade de cadastro**

AFR 10.01 - Norte Fluminense

Tipo da Inscrição

Contribuinte Pessoa Jurídica do RJ - obrigatória

Observação

Contribuinte optante do Simples Nacional desde 24/07/2020. Em regra, documentos fiscais emitidos não geram crédito de ICMS.

**SECRETARIA DE ESTADO DE FAZENDA**

Sistema Integrado de Cadastro de Contribuintes do ICMS do Estado do Rio de Janeiro

Comprovante de Inscrição e de Situação Cadastral**CNPJ/CPF**

37.652.826/0001-45

Inscrição Estadual

11.760.996

Data da concessão da inscrição

24/07/2020

Nome empresarial

OMNIS PARTICIPAÇÕES E REPRESENTAÇÕES LTDA

Título do estabelecimento

LA CASA HOME CENTER

Natureza Jurídica

Sociedade Empresária Limitada

Tipo de unidade principal

Unidade Operacional

Regime de apuração

Simples nacional - Não Optante Simei

Situação do Sublimite do Simples Nacional

ICMS no Simples Nacional

Endereço do estabelecimentoAVN THEODORO GOUVEA DE ABREU, 540 :A
SAO V DE PAULO - SÃO FIDÉLIS RJ 28.400-000**Situação cadastral**

Habilitada

Data da situação cadastral

24/07/2020

47.32-6/00 - COMÉRCIO VAREJISTA DE LUBRIFICANTES
47.42-3/00 - COMÉRCIO VAREJISTA DE MATERIAL ELÉTRICO
47.44-0/02 - COMÉRCIO VAREJISTA DE MADEIRA E ARTEFATOS
47.44-0/03 - COMÉRCIO VAREJISTA DE MATERIAIS HIDRÁULICOS
47.44-0/05 - COMÉRCIO VAREJISTA DE MATERIAIS DE CONSTRUÇÃO NÃO ESPECIFICADOS ANTERIORMENTE

47.44-0/99 - COMÉRCIO VAREJISTA DE MATERIAIS DE CONSTRUÇÃO EM GERAL
47.51-2/01 - COMÉRCIO VAREJISTA ESPECIALIZADO DE EQUIPAMENTOS E SUPRIMENTOS DE INFORMÁTICA
47.52-1/00 - COMÉRCIO VAREJISTA ESPECIALIZADO DE EQUIPAMENTOS DE TELEFONIA E COMUNICAÇÃO
47.53-9/00 - COMÉRCIO VAREJISTA ESPECIALIZADO DE ELETRODOMÉSTICOS E EQUIPAMENTOS DE ÁUDIO E VÍDEO
47.54-7/01 - COMÉRCIO VAREJISTA DE MÓVEIS
47.55-5/02 - COMERCIO VAREJISTA DE ARTIGOS DE ARMARINHO
47.55-5/03 - COMERCIO VAREJISTA DE ARTIGOS DE CAMA, MESA E BANHO
47.73-3/00 - COMÉRCIO VAREJISTA DE ARTIGOS MÉDICOS E ORTOPÉDICOS
47.81-4/00 - COMÉRCIO VAREJISTA DE ARTIGOS DO VESTUÁRIO E ACESSÓRIOS
47.89-0/05 - COMÉRCIO VAREJISTA DE PRODUTOS SANEANTES DOMISSANITÁRIOS
47.89-0/07 - COMÉRCIO VAREJISTA DE EQUIPAMENTOS PARA ESCRITÓRIO
47.89-0/99 - COMÉRCIO VAREJISTA DE OUTROS PRODUTOS NÃO ESPECIFICADOS ANTERIORMENTE

Unidade de cadastro

AFR 10.01 - Norte Fluminense

Tipo da Inscrição

Contribuinte Pessoa Jurídica do RJ - obrigatória

Observação

Contribuinte optante do Simples Nacional desde 24/07/2020. Em regra, documentos fiscais emitidos não geram crédito de ICMS.

**SECRETARIA DE ESTADO DE FAZENDA**

Sistema Integrado de Cadastro de Contribuintes do ICMS do Estado do Rio de Janeiro

Comprovante de Inscrição e de Situação Cadastral

CNPJ/CPF 37.652.826/0001-45	Inscrição Estadual 11.760.996	Data da concessão da inscrição 24/07/2020
Nome empresarial OMNIS PARTICIPAÇÕES E REPRESENTAÇÕES LTDA Título do estabelecimento LA CASA HOME CENTER Natureza Jurídica Sociedade Empresária Limitada Tipo de unidade principal Unidade Operacional Regime de apuração Simples nacional - Não Optante Simei Situação do Sublimite do Simples Nacional ICMS no Simples Nacional		
Endereço do estabelecimento AVN THEODORO GOUVEA DE ABREU, 540 :A SAO V DE PAULO - SÃO FIDÉLIS RJ 28.400-000		
Situação cadastral Habilitada	Data da situação cadastral 24/07/2020	
49.23-0/02 - SERVIÇO DE TRANSPORTE DE PASSAGEIROS - LOCAÇÃO DE AUTOMÓVEIS COM MOTORISTA 49.30-2/01 - TRANSPORTE RODOVIÁRIO DE CARGA, EXCETO PRODUTOS PERIGOSOS E MUDANÇAS, MUNICIPAL 49.30-2/04 - TRANSPORTE RODOVIÁRIO DE MUDANÇAS 52.12-5/00 - CARGA E DESCARGA 52.29-0/02 - SERVIÇOS DE REBOQUE DE VEÍCULOS 56.11-2/01 - RESTAURANTES E SIMILARES 61.90-6/01 - PROVEDORES DE ACESSO ÀS REDES DE COMUNICAÇÕES 71.11-1/00 - SERVIÇOS DE ARQUITETURA 71.12-0/00 - SERVIÇOS DE ENGENHARIA 74.90-1/04 - ATIVIDADES DE INTERMEDIACÃO E AGENCIAMENTO DE SERVIÇOS E NEGÓCIOS EM GERAL, EXCETO IMOBILIÁRIOS 77.11-0/00 - LOCAÇÃO DE AUTOMÓVEIS SEM CONDUTOR 77.19-5/99 - LOCAÇÃO DE OUTROS MEIOS DE TRANSPORTE NÃO ESPECIFICADOS ANTERIORMENTE, SEM CONDUTOR 77.21-7/00 - ALUGUEL DE EQUIPAMENTOS RECREATIVOS E ESPORTIVOS 77.31-4/00 - ALUGUEL DE MÁQUINAS E EQUIPAMENTOS AGRÍCOLAS SEM OPERADOR 77.32-2/01 - ALUGUEL DE MÁQUINAS E EQUIPAMENTOS PARA CONSTRUÇÃO SEM OPERADOR, EXCETO ANDAIMES		
Unidade de cadastro AFR 10.01 - Norte Fluminense	Tipo da Inscrição Contribuinte Pessoa Jurídica do RJ - obrigatória	
Observação Contribuinte optante do Simples Nacional desde 24/07/2020. Em regra, documentos fiscais emitidos não geram crédito de ICMS.		

**SECRETARIA DE ESTADO DE FAZENDA**

Sistema Integrado de Cadastro de Contribuintes do ICMS do Estado do Rio de Janeiro

Comprovante de Inscrição e de Situação Cadastral**CNPJ/CPF**

37.652.826/0001-45

Inscrição Estadual

11.760.996

Data da concessão da inscrição

24/07/2020

Nome empresarial

OMNIS PARTICIPAÇÕES E REPRESENTAÇÕES LTDA

Título do estabelecimento

LA CASA HOME CENTER

Natureza Jurídica

Sociedade Empresária Limitada

Tipo de unidade principal

Unidade Operacional

Regime de apuração

Simples nacional - Não Optante Simei

Situação do Sublimite do Simples Nacional

ICMS no Simples Nacional

Endereço do estabelecimentoAVN THEODORO GOUVEA DE ABREU, 540 :A
SAO V DE PAULO - SÃO FIDÉLIS RJ 28.400-000**Situação cadastral**

Habilitada

Data da situação cadastral

24/07/2020

77.39-0/03 - ALUGUEL DE PALCOS, COBERTURAS E OUTRAS ESTRUTURAS DE USO TEMPORÁRIO, EXCETO ANDAIMES
77.39-0/99 - ALUGUEL DE OUTRAS MÁQUINAS E EQUIPAMENTOS COMERCIAIS E INDUSTRIAIS NÃO ESPECIFICADOS ANTERIORMENTE, SEM OPERADOR
80.20-0/01 - Atividades de monitoramento de sistemas de segurança eletrônico
81.21-4/00 - LIMPEZA EM PRÉDIOS E EM DOMÍLIOS
81.29-0/00 - ATIVIDADES DE LIMPEZA NÃO ESPECIFICADAS ANTERIORMENTE
81.30-3/00 - ATIVIDADES PAISAGÍSTICAS
82.30-0/01 - SERVIÇOS DE ORGANIZAÇÃO DE FEIRAS, CONGRESSOS, EXPOSIÇÕES E FESTAS
90.01-9/06 - ATIVIDADES DE SONORIZAÇÃO E DE ILUMINAÇÃO
93.19-1/01 - PRODUÇÃO E PROMOÇÃO DE EVENTOS ESPORTIVOS

Unidade de cadastro

AFR 10.01 - Norte Fluminense

Tipo da Inscrição

Contribuinte Pessoa Jurídica do RJ - obrigatória

Observação

Contribuinte optante do Simples Nacional desde 24/07/2020. Em regra, documentos fiscais emitidos não geram crédito de ICMS.



CERTIDÃO DE REGULARIDADE FISCAL Nº: 01-2023/1366718

Código de verificação de autenticidade: 2beb6a598806cd81e44d05a0439f46bd

CERTIDÃO NEGATIVA DE DÉBITOS - CND

IDENTIFICAÇÃO DO REQUERENTE	
CPF / CNPJ: 37.652.826/0001-45	CAD-ICMS: Ativo
NOME / RAZÃO SOCIAL: OMNIS PARTICIPAÇÕES E REPRESENTAÇÕES LTDA	
<p>CERTIFICAMOS, para os fins de direito, e de acordo com as informações registradas nos Sistemas Corporativos da Secretaria de Estado de Fazenda e Planejamento, que, até a presente data, NÃO CONSTAM DÉBITOS perante a RECEITA ESTADUAL para o requerente acima identificado, ressalvado o direito de a Receita Estadual cobrar e inscrever as dívidas de sua responsabilidade, que vierem a ser apuradas.</p> <p>EMITIDA EM: 21/01/2023 ÀS 11:22:11</p> <p>VÁLIDA ATÉ: 21/04/2023</p> <p>Certidão emitida com base na Resolução SEFAZ nº 109 de 04/08/2017</p>	
OBSERVAÇÕES	
<p>Esta certidão deve estar acompanhada da Certidão Negativa da Dívida Ativa, emitida pelo órgão próprio da Procuradoria Geral do Estado, nos termos da Resolução Conjunta PGE/SER nº 33/2004.</p> <p>A autenticidade desta certidão pode ser confirmada pela Internet (http://www10.fazenda.rj.gov.br/SATI-FiscoFacil/publico/autenticidadeHashCertidao/consultaAutenticidadeHash.xhtml).</p> <p>A verificação de débitos é efetuada pelo CNPJ do requerente, abrangendo sua regularidade fiscal e de estabelecimentos que porventura possuir com mesma raiz de CNPJ. A razão social, quando indicada, é informação apenas ilustrativa.</p> <p>O campo CAD-ICMS atesta a situação do CNPJ do requerente no Cadastro Estadual de Contribuintes do ICMS: ATIVO - estabelecimento inscrito e ativo; DESATIVADO - estabelecimento inscrito e desativado; NÃO INSCRITO - estabelecimento sem qualquer inscrição. No caso de estabelecimento inscrito no CAD-ICMS, sua identificação deverá ser obtida pelo Comprovante de Inscrição e de Situação Cadastral (www.fazenda.rj.gov.br).</p> <p>A condição de não-inscrito ou desativado não desobriga o requerente de possuir inscrição ativa no Cadastro de Contribuintes do ICMS do Estado do Rio de Janeiro caso exerça atividade relacionada no artigo 20 do Anexo I da Parte II da Resolução SEFAZ nº 720/2014.</p>	



PROCURADORIA GERAL DO ESTADO

CERTIDÃO NEGATIVA DE DÉBITOS EM DÍVIDA ATIVA

Certifico que, em consulta ao Sistema da Dívida Ativa no dia 16/01/2023, em referência ao pedido 10309/2023, **NÃO CONSTA DÉBITO INSCRITO** em Dívida Ativa para o CPF ou CNPJ informado abaixo:

RAZÃO SOCIAL: **OMNIS PARTICIPAÇÕES E REPRESENTAÇÕES**

CNPJ: **37.652.826/0001-45** INSCRIÇÃO ESTADUAL: **11.76099.6**

A certidão negativa de Dívida Ativa e a certidão negativa de ICMS ou a certidão para não contribuinte do ICMS somente terão validade quando apresentadas em conjunto.

Fica ressalvado o direito da Fazenda Estadual de inscrever e cobrar débitos que vierem a ser apurados posteriormente à emissão da presente certidão.

A aceitação desta certidão está condicionada a verificação de sua autenticidade na INTERNET, no endereço: <https://pge.rj.gov.br/divida-ativa/certidao-de-regularidade-fiscal>

CÓDIGO CERTIDÃO: **1UCF.5210.9M81.7105**

PESQUISA CADASTRAL realizada em: **16/01/2023 às 12:22:54.0**

Esta certidão tem validade até 15/07/2023, considerando 180 (cento e oitenta) dias após a pesquisa cadastral realizada na data e hora acima, conforme artigo 11 da Resolução nº 2690 de 05/10/2009.

Para maiores informações: <https://pge.rj.gov.br/divida-ativa>

Emitida em 16/01/2023 às 17:16:57.8

**PREFEITURA MUNICIPAL DE SÃO FIDÉLIS****PREFEITURA DE SÃO FIDÉLIS**

PRACA SAO FIDELIS, 151 - CENTRO - SÃO FIDELIS

CNPJ: 29.111.093/0001-03

**CERTIDÃO NEGATIVA COM EFEITO POSITIVO
DO MOBILIÁRIO**

Código	Data Abertura	Situação
000018474	15/07/2020	01 - Ativo
Razão Social		CPF/CNPJ
OMNIS PARTICIPAÇÕES E REPRESENTAÇÕES LTDA		37.652.826/0001-45
Nome Fantasia		Inscrição Municipal
LA CASA HOME CENTER		000018474
Logradouro	Número	Complemento
AVN THEODORO GOUVEIA DE ABREU	540	A
Bairro	Cep	
SAO VICENTE DE PAULO	28400000	
Cidade	UF	
SÃO FIDELIS	RJ	
Atividade		
Representantes comerciais e agentes do comércio de mercadori, Serviço de preparação de terreno, cultivo e colheita, Atividades de apoio à agricultura não especificadas anterior, Confecção de peças do vestuário, exceto roupas íntimas e as, Impressão de material para uso publicitário, Impressão de material para outros usos, Fabricação de tubos e acessórios de material plástico para u, Fabricação de artefatos de cimento para uso na construção, Fabricação de esquadrias de metal, Fabricação de artigos de serralh		

CERTIFICO, para os devidos fins, a pedido via internet, que revendo os assentamentos existentes nesta Seção, deles verifiquei constar que o Cadastro Mobiliário abaixo descrito, NÃO POSSUI DIVIDAS VENCIDA E SIM À VENCER com o Erário Municipal, até a presente data, relativamente a Taxa de Fiscalização e ISSQN. ATENÇÃO: Fica ressalvado o direito da Fazenda Municipal exigir a qualquer tempo, créditos tributários que venham a ser apurados.

Emitida às 09:00:02 do dia 09/03/2023

Válida até 08/04/2023

Código de Controle da Certidão/Número 28588748A7577905

Certidão emitida gratuitamente.

Atenção qualquer rasura ou emenda invalidará este documento.

[Voltar](#)[Imprimir](#)

Certificado de Regularidade do FGTS - CRF

Inscrição: 37.652.826/0001-45
Razão Social: OMNIS PARTICIPAÇÕES E REPRESENTAÇÕES LTDA
Endereço: AV THEODORO GOUVEA DE ABREU 540 A / SAO V DE PAULO / SAO FIDELIS / RJ / 28400-000

A Caixa Econômica Federal, no uso da atribuição que lhe confere o Art. 7, da Lei 8.036, de 11 de maio de 1990, certifica que, nesta data, a empresa acima identificada encontra-se em situação regular perante o Fundo de Garantia do Tempo de Serviço - FGTS.

O presente Certificado não servirá de prova contra cobrança de quaisquer débitos referentes a contribuições e/ou encargos devidos, decorrentes das obrigações com o FGTS.

Validade: 25/02/2023 a 26/03/2023

Certificação Número: 2023022502313989441116

Informação obtida em 09/03/2023 09:07:20

A utilização deste Certificado para os fins previstos em Lei esta condicionada a verificação de autenticidade no site da Caixa:
www.caixa.gov.br



PODER JUDICIÁRIO
JUSTIÇA DO TRABALHO

CERTIDÃO NEGATIVA DE DÉBITOS TRABALHISTAS

Nome: OMNIS PARTICIPACOES E REPRESENTACOES LTDA (MATRIZ E FILIAIS)
CNPJ: 37.652.826/0001-45
Certidão nº: 1952415/2023
Expedição: 14/01/2023, às 15:11:45
Validade: 13/07/2023 - 180 (cento e oitenta) dias, contados da data de sua expedição.

Certifica-se que **OMNIS PARTICIPACOES E REPRESENTACOES LTDA (MATRIZ E FILIAIS)**, inscrito(a) no CNPJ sob o nº **37.652.826/0001-45**, **NÃO CONSTA** como inadimplente no Banco Nacional de Devedores Trabalhistas. Certidão emitida com base nos arts. 642-A e 883-A da Consolidação das Leis do Trabalho, acrescentados pelas Leis ns.º 12.440/2011 e 13.467/2017, e no Ato 01/2022 da CGJT, de 21 de janeiro de 2022. Os dados constantes desta Certidão são de responsabilidade dos Tribunais do Trabalho.

No caso de pessoa jurídica, a Certidão atesta a empresa em relação a todos os seus estabelecimentos, agências ou filiais.

A aceitação desta certidão condiciona-se à verificação de sua autenticidade no portal do Tribunal Superior do Trabalho na Internet (<http://www.tst.jus.br>).

Certidão emitida gratuitamente.

INFORMAÇÃO IMPORTANTE

Do Banco Nacional de Devedores Trabalhistas constam os dados necessários à identificação das pessoas naturais e jurídicas inadimplentes perante a Justiça do Trabalho quanto às obrigações estabelecidas em sentença condenatória transitada em julgado ou em acordos judiciais trabalhistas, inclusive no concernente aos recolhimentos previdenciários, a honorários, a custas, a emolumentos ou a recolhimentos determinados em lei; ou decorrentes de execução de acordos firmados perante o Ministério Público do Trabalho, Comissão de Conciliação Prévia ou demais títulos que, por disposição legal, contiver força executiva.

		
REPÚBLICA FEDERATIVA DO BRASIL		
CADASTRO NACIONAL DA PESSOA JURÍDICA		
NÚMERO DE INSCRIÇÃO 37.652.826/0001-45 MATRIZ	COMPROVANTE DE INSCRIÇÃO E DE SITUAÇÃO CADASTRAL	DATA DE ABERTURA 08/07/2020
NOME EMPRESARIAL OMNIS PARTICIPACOES E REPRESENTACOES LTDA		
TÍTULO DO ESTABELECIMENTO (NOME DE FANTASIA) LA CASA HOME CENTER		PORTE ME
CÓDIGO E DESCRIÇÃO DA ATIVIDADE ECONÔMICA PRINCIPAL 46.19-2-00 - Representantes comerciais e agentes do comércio de mercadorias em geral não especializado (Dispensada *)		
CÓDIGO E DESCRIÇÃO DAS ATIVIDADES ECONÔMICAS SECUNDÁRIAS 01.61-0-03 - Serviço de preparação de terreno, cultivo e colheita 01.61-0-99 - Atividades de apoio à agricultura não especificadas anteriormente 14.12-6-01 - Confeção de peças de vestuário, exceto roupas íntimas e as confeccionadas sob medida (Dispensada *) 14.13-4-01 - Confeção de roupas profissionais, exceto sob medida (Dispensada *) 18.13-0-01 - Impressão de material para uso publicitário 18.13-0-99 - Impressão de material para outros usos 18.22-9-99 - Serviços de acabamentos gráficos, exceto encadernação e plastificação (Dispensada *) 22.23-4-00 - Fabricação de tubos e acessórios de material plástico para uso na construção 23.30-3-02 - Fabricação de artefatos de cimento para uso na construção 25.12-8-00 - Fabricação de esquadrias de metal 25.42-0-00 - Fabricação de artigos de serralheria, exceto esquadrias 32.99-0-03 - Fabricação de letras, letreiros e placas de qualquer material, exceto luminosos 32.99-0-04 - Fabricação de painéis e letreiros luminosos 32.99-0-99 - Fabricação de produtos diversos não especificados anteriormente 36.00-6-02 - Distribuição de água por caminhões 38.11-4-00 - Coleta de resíduos não-perigosos 38.12-2-00 - Coleta de resíduos perigosos 42.11-1-02 - Pintura para sinalização em pistas rodoviárias e aeroportos 42.12-0-00 - Construção de obras de arte especiais 42.13-8-00 - Obras de urbanização - ruas, praças e calçadas		
CÓDIGO E DESCRIÇÃO DA NATUREZA JURÍDICA 206-2 - Sociedade Empresária Limitada		
LOGRADOURO AV THEODORO GOUVEA DE ABREU	NÚMERO 540	COMPLEMENTO A
CEP 28.400-000	BAIRRO/DISTRITO SAO V DE PAULO	MUNICÍPIO SAO FIDELIS
UF RJ		
ENDEREÇO ELETRÔNICO OMNIS@OMNISTECH.COM.BR		TELEFONE (22) 9796-3546
ENTE FEDERATIVO RESPONSÁVEL (EFR) *****		
SITUAÇÃO CADASTRAL ATIVA	DATA DA SITUAÇÃO CADASTRAL 08/07/2020	
MOTIVO DE SITUAÇÃO CADASTRAL		
SITUAÇÃO ESPECIAL *****	DATA DA SITUAÇÃO ESPECIAL *****	

Aprovado pela Instrução Normativa RFB nº 1.863, de 27 de dezembro de 2018.

Emitido no dia **14/01/2023** às **15:14:14** (data e hora de Brasília).

Página: 1/5

		REPÚBLICA FEDERATIVA DO BRASIL	
CADASTRO NACIONAL DA PESSOA JURÍDICA			
NÚMERO DE INSCRIÇÃO 37.652.826/0001-45 MATRIZ	COMPROVANTE DE INSCRIÇÃO E DE SITUAÇÃO CADASTRAL		DATA DE ABERTURA 08/07/2020
NOME EMPRESARIAL OMNIS PARTICIPACOES E REPRESENTACOES LTDA			
CÓDIGO E DESCRIÇÃO DAS ATIVIDADES ECONÔMICAS SECUNDÁRIAS 42.22-7-01 - Construção de redes de abastecimento de água, coleta de esgoto e construções correlatas, exceto obras de irrigação 42.92-8-01 - Montagem de estruturas metálicas 42.99-5-01 - Construção de instalações esportivas e recreativas 42.99-5-99 - Outras obras de engenharia civil não especificadas anteriormente 43.11-8-02 - Preparação de canteiro e limpeza de terreno 43.13-4-00 - Obras de terraplenagem 43.19-3-00 - Serviços de preparação do terreno não especificados anteriormente 43.21-5-00 - Instalação e manutenção elétrica 43.22-3-01 - Instalações hidráulicas, sanitárias e de gás 43.22-3-02 - Instalação e manutenção de sistemas centrais de ar condicionado, de ventilação e refrigeração 43.29-1-04 - Montagem e instalação de sistemas e equipamentos de iluminação e sinalização em vias públicas, portos e aeroportos 43.30-4-01 - Impermeabilização em obras de engenharia civil 43.30-4-04 - Serviços de pintura de edifícios em geral 43.91-6-00 - Obras de fundações 43.99-1-04 - Serviços de operação e fornecimento de equipamentos para transporte e elevação de cargas e pessoas para uso em obras 43.99-1-99 - Serviços especializados para construção não especificados anteriormente 46.35-4-01 - Comércio atacadista de água mineral (Dispensada *) 46.37-1-99 - Comércio atacadista especializado em outros produtos alimentícios não especificados anteriormente 46.39-7-01 - Comércio atacadista de produtos alimentícios em geral (Dispensada *) 46.41-9-01 - Comércio atacadista de tecidos (Dispensada *)			
CÓDIGO E DESCRIÇÃO DA NATUREZA JURÍDICA 206-2 - Sociedade Empresária Limitada			
LOGRADOURO AV THEODORO GOUVEA DE ABREU	NÚMERO 540	COMPLEMENTO A	
CEP 28.400-000	BAIRRO/DISTRITO SÃO V DE PAULO	MUNICÍPIO SÃO FIDELIS	UF RJ
ENDEREÇO ELETRÔNICO OMNIS@OMNISTECH.COM.BR		TELEFONE (22) 9796-3546	
ENTE FEDERATIVO RESPONSÁVEL (EFR) *****			
SITUAÇÃO CADASTRAL ATIVA		DATA DA SITUAÇÃO CADASTRAL 08/07/2020	
MOTIVO DE SITUAÇÃO CADASTRAL			
SITUAÇÃO ESPECIAL *****		DATA DA SITUAÇÃO ESPECIAL *****	

Aprovado pela Instrução Normativa RFB nº 1.863, de 27 de dezembro de 2018.

Emitido no dia **14/01/2023** às **15:14:14** (data e hora de Brasília).Página: **2/5**

		REPÚBLICA FEDERATIVA DO BRASIL	
CADASTRO NACIONAL DA PESSOA JURÍDICA			
NÚMERO DE INSCRIÇÃO 37.652.826/0001-45 MATRIZ		COMPROVANTE DE INSCRIÇÃO E DE SITUAÇÃO CADASTRAL	
		DATA DE ABERTURA 08/07/2020	
NOME EMPRESARIAL OMNIS PARTICIPACOES E REPRESENTACOES LTDA			
CÓDIGO E DESCRIÇÃO DAS ATIVIDADES ECONÔMICAS SECUNDÁRIAS 46.42-7-02 - Comércio atacadista de roupas e acessórios para uso profissional e de segurança do trabalho (Dispensada *) 46.45-1-01 - Comércio atacadista de instrumentos e materiais para uso médico, cirúrgico, hospitalar e de laboratórios 46.45-1-02 - Comércio atacadista de próteses e artigos de ortopedia 46.47-8-01 - Comércio atacadista de artigos de escritório e de papelaria (Dispensada *) 46.49-4-08 - Comércio atacadista de produtos de higiene, limpeza e conservação domiciliar 46.49-4-99 - Comércio atacadista de outros equipamentos e artigos de uso pessoal e doméstico não especificados anteriormente 46.51-6-01 - Comércio atacadista de equipamentos de informática (Dispensada *) 46.51-6-02 - Comércio atacadista de suprimentos para informática (Dispensada *) 46.52-4-00 - Comércio atacadista de componentes eletrônicos e equipamentos de telefonia e comunicação (Dispensada *) 46.64-8-00 - Comércio atacadista de máquinas, aparelhos e equipamentos para uso odonto-médico-hospitalar; partes e peças 46.84-2-99 - Comércio atacadista de outros produtos químicos e petroquímicos não especificados anteriormente 46.86-9-02 - Comércio atacadista de embalagens (Dispensada *) 46.92-3-00 - Comércio atacadista de mercadorias em geral, com predominância de insumos agropecuários (Dispensada *) 46.93-1-00 - Comércio atacadista de mercadorias em geral, sem predominância de alimentos ou de insumos agropecuários 47.32-6-00 - Comércio varejista de lubrificantes 47.42-3-00 - Comércio varejista de material elétrico (Dispensada *) 47.44-0-02 - Comércio varejista de madeira e artefatos 47.44-0-03 - Comércio varejista de materiais hidráulicos (Dispensada *) 47.44-0-05 - Comércio varejista de materiais de construção não especificados anteriormente 47.44-0-99 - Comércio varejista de materiais de construção em geral (Dispensada *)			
CÓDIGO E DESCRIÇÃO DA NATUREZA JURÍDICA 206-2 - Sociedade Empresária Limitada			
LOGRADOURO AV THEODORO GOUVEA DE ABREU		NÚMERO 540	COMPLEMENTO A
CEP 28.400-000	BAIRRO/DISTRITO SAO V DE PAULO	MUNICÍPIO SAO FIDELIS	UF RJ
ENDEREÇO ELETRÔNICO OMNIS@OMNISTECH.COM.BR		TELEFONE (22) 9796-3546	
ENTE FEDERATIVO RESPONSÁVEL (EFR) *****			
SITUAÇÃO CADASTRAL ATIVA		DATA DA SITUAÇÃO CADASTRAL 08/07/2020	
MOTIVO DE SITUAÇÃO CADASTRAL			
SITUAÇÃO ESPECIAL *****		DATA DA SITUAÇÃO ESPECIAL *****	

Aprovado pela Instrução Normativa RFB nº 1.863, de 27 de dezembro de 2018.

Emitido no dia **14/01/2023** às **15:14:14** (data e hora de Brasília).

Página: 3/5

				REPÚBLICA FEDERATIVA DO BRASIL	
CADASTRO NACIONAL DA PESSOA JURÍDICA					
NÚMERO DE INSCRIÇÃO 37.652.826/0001-45 MATRIZ		COMPROVANTE DE INSCRIÇÃO E DE SITUAÇÃO CADASTRAL		DATA DE ABERTURA 08/07/2020	
NOME EMPRESARIAL OMNIS PARTICIPACOES E REPRESENTACOES LTDA					
CÓDIGO E DESCRIÇÃO DAS ATIVIDADES ECONÔMICAS SECUNDÁRIAS 47.51-2-01 - Comércio varejista especializado de equipamentos e suprimentos de informática (Dispensada *) 47.52-1-00 - Comércio varejista especializado de equipamentos de telefonia e comunicação (Dispensada *) 47.53-9-00 - Comércio varejista especializado de eletrodomésticos e equipamentos de áudio e vídeo (Dispensada *) 47.54-7-01 - Comércio varejista de móveis (Dispensada *) 47.55-5-02 - Comércio varejista de artigos de armário (Dispensada *) 47.55-5-03 - Comércio varejista de artigos de cama, mesa e banho (Dispensada *) 47.73-3-00 - Comércio varejista de artigos médicos e ortopédicos (Dispensada *) 47.81-4-00 - Comércio varejista de artigos do vestuário e acessórios (Dispensada *) 47.89-0-05 - Comércio varejista de produtos saneantes domissanitários 47.89-0-07 - Comércio varejista de equipamentos para escritório (Dispensada *) 47.89-0-99 - Comércio varejista de outros produtos não especificados anteriormente 49.23-0-02 - Serviço de transporte de passageiros - locação de automóveis com motorista 49.30-2-01 - Transporte rodoviário de carga, exceto produtos perigosos e mudanças, municipal. 49.30-2-04 - Transporte rodoviário de mudanças 52.12-5-00 - Carga e descarga 52.29-0-02 - Serviços de reboque de veículos 56.11-2-01 - Restaurantes e similares (Dispensada *) 61.90-6-01 - Provedores de acesso às redes de comunicações 71.11-1-00 - Serviços de arquitetura (Dispensada *) 71.12-0-00 - Serviços de engenharia (Dispensada *)					
CÓDIGO E DESCRIÇÃO DA NATUREZA JURÍDICA 206-2 - Sociedade Empresária Limitada					
LOGRADOURO AV THEODORO GOUVEA DE ABREU		NÚMERO 540	COMPLEMENTO A		
CEP 28.400-000	BAIRRO/DISTRITO SAO V DE PAULO	MUNICÍPIO SAO FIDELIS	UF RJ		
ENDEREÇO ELETRÔNICO OMNIS@OMNISTECH.COM.BR		TELEFONE (22) 9796-3546			
ENTE FEDERATIVO RESPONSÁVEL (EFR) *****					
SITUAÇÃO CADASTRAL ATIVA		DATA DA SITUAÇÃO CADASTRAL 08/07/2020			
MOTIVO DE SITUAÇÃO CADASTRAL					
SITUAÇÃO ESPECIAL *****		DATA DA SITUAÇÃO ESPECIAL *****			

Aprovado pela Instrução Normativa RFB nº 1.863, de 27 de dezembro de 2018.

Emitido no dia **14/01/2023** às **15:14:14** (data e hora de Brasília).Página: **4/5**

				REPÚBLICA FEDERATIVA DO BRASIL	
CADASTRO NACIONAL DA PESSOA JURÍDICA					
NÚMERO DE INSCRIÇÃO 37.652.826/0001-45 MATRIZ		COMPROVANTE DE INSCRIÇÃO E DE SITUAÇÃO CADASTRAL		DATA DE ABERTURA 08/07/2020	
NOME EMPRESARIAL OMNIS PARTICIPACOES E REPRESENTACOES LTDA					
CÓDIGO E DESCRIÇÃO DAS ATIVIDADES ECONÔMICAS SECUNDÁRIAS 74.90-1-04 - Atividades de intermediação e agenciamento de serviços e negócios em geral, exceto imobiliários (Dispensada *) 77.11-0-00 - Locação de automóveis sem condutor 77.19-5-99 - Locação de outros meios de transporte não especificados anteriormente, sem condutor 77.21-7-00 - Aluguel de equipamentos recreativos e esportivos (Dispensada *) 77.31-4-00 - Aluguel de máquinas e equipamentos agrícolas sem operador 77.32-2-01 - Aluguel de máquinas e equipamentos para construção sem operador, exceto andaimes 77.39-0-03 - Aluguel de palcos, coberturas e outras estruturas de uso temporário, exceto andaimes 77.39-0-99 - Aluguel de outras máquinas e equipamentos comerciais e industriais não especificados anteriormente, sem operador 80.20-0-01 - Atividades de monitoramento de sistemas de segurança eletrônico (Dispensada *) 81.21-4-00 - Limpeza em prédios e em domicílios 81.29-0-00 - Atividades de limpeza não especificadas anteriormente 81.30-3-00 - Atividades paisagísticas 82.30-0-01 - Serviços de organização de feiras, congressos, exposições e festas (Dispensada *) 90.01-9-06 - Atividades de sonorização e de iluminação 93.19-1-01 - Produção e promoção de eventos esportivos (Dispensada *)					
CÓDIGO E DESCRIÇÃO DA NATUREZA JURÍDICA 206-2 - Sociedade Empresária Limitada					
LOGRADOURO AV THEODORO GOUVEA DE ABREU		NÚMERO 540	COMPLEMENTO A		
CEP 28.400-000	BAIRRO/DISTRITO SAO V DE PAULO	MUNICÍPIO SAO FIDELIS		UF RJ	
ENDEREÇO ELETRÔNICO OMNIS@OMNISTECH.COM.BR		TELEFONE (22) 9796-3546			
ENTE FEDERATIVO RESPONSÁVEL (EFR) *****					
SITUAÇÃO CADASTRAL ATIVA			DATA DA SITUAÇÃO CADASTRAL 08/07/2020		
MOTIVO DE SITUAÇÃO CADASTRAL					
SITUAÇÃO ESPECIAL *****			DATA DA SITUAÇÃO ESPECIAL *****		

(*) A dispensa de alvarás e licenças é direito do empreendedor que atende aos requisitos constantes na Resolução CGSIM nº 51, de 11 de junho de 2019, ou da legislação própria encaminhada ao CGSIM pelos entes federativos, não tendo a Receita Federal qualquer responsabilidade quanto às atividades dispensadas.

Aprovado pela Instrução Normativa RFB nº 1.863, de 27 de dezembro de 2018.

Emitido no dia **14/01/2023** às **15:14:14** (data e hora de Brasília).

Página: **5/5**



PREFEITURA MUNICIPAL DE SÃO FIDÉLIS

SECRETARIA MUNICIPAL DE FAZENDA

CNPJ: 29111093000103

PRACA SAO FIDELIS, Nº 151 - CENTRO

ALVARÁ DE AUTORIZAÇÃO DE FUNCIONAMENTO

Nº do Cadastro

000018474

Nº da Inscrição

000018474

Nº do Alvará

1230/2023

Validade

31/03/2023

Contribuinte

Nome: OMNIS PARTICIPAÇÕES E REPRESENTAÇÕES LTDA

CPF/CNPJ: 37652826000145

RG/Insc

Nome Fant.: LA CASA HOME CENTER

Tipo Cadastro: MICROEMPRESA - ME

Endereço

Logradouro: THEODORO GOUVEIA DE ABREU

Número: 540

Complemento: A

CEP: 28400000

Bairro: SAO VICENTE DE PAULO

Cidade: SÃO FIDELIS

Estado: RJ

Atividade Principal

4619200 Representantes comerciais e agentes do comércio de mercadorias em geral não especializado

Atividades Secundárias

4619200 Representantes comerciais e agentes do comércio de mercadorias em geral não especializado

0161003 Serviço de preparação de terreno, cultivo e colheita

0161099 Atividades de apoio à agricultura não especificadas anteriormente

1412001 Confeção de peças do vestuário, exceto roupas íntimas e as confeccionadas sob medida

1813001 Impressão de material para uso publicitário

1813099 Impressão de material para outros usos

2223400 Fabricação de tubos e acessórios de material plástico para uso na construção

2330302 Fabricação de artefatos de cimento para uso na construção

2512800 Fabricação de esquadrias de metal

2542000 Fabricação de artigos de serralheria, exceto esquadrias

3299003 Fabricação de letreiros, letreiros e placas de qualquer material, exceto luminosos

3299004 Fabricação de painéis e letreiros luminosos

3299099 Fabricação de produtos diversos não especificados anteriormente

3600802 Distribuição de água por caminhões

3811400 Coleta de resíduos não-perigosos

Observações

Mensagem

ESTE ALVARÁ NÃO ISENTA DAS SEGUINTE EXIGENCIAS: VIGILANCIA SANITARIA, MEIO AMBIENTE, SEGURANÇA PÚBLICA, SECRETARIA DE OBRAS E CORPO DE BOMBEIRO/RJ.

Validador

8F1C9279CA5B45B6

Código

Data de Abertura

15/07/2020

Estabelecimento autorizado a exercer a atividade supra por período, a critério da Administração Pública

Código do ISS

000016

ORGÃO EXPEDIDOR

SECRETARIA MUNICIPAL DE FAZENDA

Divisão de Tributação

Jose Maria Pereira de Assis
Agente Fiscal
Mat. 7719

AFIXAR EM LOCAL VISÍVEL NO ESTABELECIMENTO



Poder Judiciário
Estado do Rio de Janeiro

C E R T I D ã O

Nº 2023.794.01865

Em atendimento ao requerido junto a esta Corregedoria-Geral da Justiça/RJ por **OMNIS PARTICIPAÇÕES E REPRESENTAÇÕES LTDA**, CNPJ/CPF nº 37.652.826/0001-45, **CERTIFICO, para fins de prova em Licitação Pública** que, de acordo com o artigo noventa e oito, item quarenta e oito, da Resolução número cinco, de vinte e quatro de março de mil novecentos e setenta e sete, do Egrégio Tribunal de Justiça do Estado do Rio de Janeiro (Livro III do Código de Organização e Divisão Judiciárias do Estado do Rio de Janeiro), baixada em complementação à Resolução número um, de vinte e um de março de mil novecentos e setenta e cinco do mesmo Tribunal, **na Comarca de SÃO FIDELIS** compete ao **Ofício Único do Município de São Fidélis** as seguintes atribuições: absorveu atribuições e acervos do 1º, 2º e 3º Ofício de Justiça; registro civil das pessoas jurídicas; privativo dos registros de imóveis; protesto de títulos; registros de títulos e documentos; notas. **CERTIFICO** ainda, que, compete ao **RCPN 1º Distrito** registro civil de pessoas naturais e registro de interdições e tutelas absorveu atribuições e acervos dos RCPN 2º e 5º Distritos, e, de conformidade com os artigos doze e quatorze do Capítulo três da Resolução número cinco, de vinte e quatro de março de mil novecentos e setenta e sete, que na Comarca de **SÃO FIDELIS**, **existe apenas um Cartório de Distribuição**, com atribuições cumulativas de Contador e de Partidor. **SAO FIDELIS DCP**: Praça da Justica, s/n - Centro;

A seguir os respectivos endereços dos serviços: **SAO FIDELIS RCPN 01 DISTR**: DR. ALBERTO TORRES, 5 LOJA B - Centro; **SAO FIDELIS OFICIO UNICO**: RUA DR. COLLET, 92 LOJAS 01, 02 E 03 - Centro.

Observações:

- a) As informações do nome e nº do CPF/CNPJ do solicitante são de responsabilidade do solicitante da Certidão, devendo a titularidade ser conferida pelo interessado e destinatário;
- b) A autenticidade desta Certidão poderá ser confirmada na página da Corregedoria Geral da Justiça do Estado do Rio de Janeiro, no endereço <http://www.tjrj.jus.br/cgj>
- c) A autenticação poderá ser efetivada, no máximo, em até 3 (três) meses após a expedição.

Rio de Janeiro, 15/01/2023 22:59:41.

Divisão de Pessoal da Diretoria Geral de Administração da Corregedoria Geral da Justiça do Estado do Rio de Janeiro

Regimento de Custas Judiciais do Estado do Rio de Janeiro

Valor cobrado: R\$ 28,07 GRERJ Nº 1063270464209



PODER JUDICIÁRIO
ESTADO DO RIO DE JANEIRO

SAO FIDELIS DCP

Praça da Justiça, s/n

CEP: 28.400-000 - SÃO FIDÉLIS (TODOS OS SETORES) - SÃO FIDÉLIS

- RJ

Folha: 1 de 1

Poder Judiciário - TJERJ
Corregedoria Geral da Justiça
Selo de Fiscalização Eletrônico
EAV190024-MXU
Consulte a validade do selo em:
<https://www3.tjrj.jus.br/sitepublico>



CERTIDÃO

2023.1577646.581-1

Modelo Fazendário

O Responsável pelo gerenciamento do Distribuidor Oficializado desta Comarca, designado na forma da lei, CERTIFICA com referência aos assuntos mencionados, e DÁ FÉ QUE, revendo em seu poder e Cartório os livros e/ou assentamentos abrangendo todo o inciso III do Artigo 21 da CNCJ - Parte Judicial, das distribuições em curso relativos a:

I - Ações privativas das Varas de Fazenda Pública;

II - Ações privativas das Varas de Dívida Ativa Municipal;

III - Ações privativas das Varas de Dívida Ativa Estadual;

IV - Ações privativas das Varas de Dívida Ativa Federal, desde:

dezesesseis de janeiro de dois mil e três até dezesesseis de janeiro de dois mil e vinte e três,

NADA CONSTA no(s) nome(s) de OMNIS PARTICIPAÇÕES E REPRESENTAÇÕES e CNPJ: 37.652.826/0001-45,

pesquisado(s) por semelhança, dados esses fornecidos pelo requerente, conforme pedido de certidão n°

2023.1577646.581-1, arquivado eletronicamente neste Serviço Registral.

Finalidade declarada pelo requerente: Concorrência e Licitação - ..

CLEIDIMAR RIBEIRO DE CARVALHO DOS SANTOS - Matr. 15528 - ANALISTA JUDICIÁRIO deu as buscas para esta Certidão, que segue assinada eletronicamente pelo Oficial Registrador deste Ofício.

Emitida em 16/01/2023 17:47:38

SÃO FIDÉLIS, 16 de janeiro de 2023.

Emolumentos
Gratuito/Isento

- ✓ Válido somente com Selo de Fiscalização.
- ✓ A autenticidade desta certidão poderá ser confirmada na página <http://www4.tjrj.jus.br/portal-extrajudicial/certidao>
- ✓ Certidão Emitida nos termos Art. 31 da Consolidação Normativa da Corregedoria Geral da Justiça do Rio de Janeiro – Parte Extrajudicial.
- ✓ Provimento CGJ n° 51/2018 regulamenta a emissão e o uso de certidões eletrônicas pelos serviços extrajudiciais do Estado do Rio de Janeiro.
- ✓ Documento emitido por processamento Eletrônico. Qualquer emenda ou rasura será considerada como indicio de adulteração ou tentativa de fraude.
- ✓ Esta Certidão Eletrônica estará disponível para *download* pelo período de 90 (noventa) dias a contar de sua emissão.
- ✓ Senhor usuário, se necessário, é possível obter certidão que abranja outros períodos de consulta para além do pesquisado. Informe-se com o cartório do distribuidor.



PODER JUDICIÁRIO
ESTADO DO RIO DE JANEIRO

SAO FIDELIS DCP

Praça da Justiça, s/n

CEP: 28.400-000 - SÃO FIDÉLIS (TODOS OS SETORES) - SÃO FIDÉLIS

- RJ

Folha: 1 de 1

Poder Judiciário - TJERJ
Corregedoria Geral da Justiça
Selo de Fiscalização Eletrônico
EAVI90025-EQE
Consulte a validade do selo em:
<https://www3.tjrj.jus.br/sitepublico>



CERTIDÃO

2023.1577647.845-1

Modelo Cível

O Responsável pelo gerenciamento do Distribuidor Oficializado desta Comarca, designado na forma da lei, CERTIFICA com referência aos assuntos mencionados, e DÁ FÉ QUE, revendo em seu poder e Cartório os livros e/ou assentamentos abrangendo todo o inciso I do Artigo 21 da CNCGJ - Parte Judicial, das distribuições em curso relativos a:

- I - Ações privativas das Varas Cíveis, tais como Medidas Cautelares (arrestos, sequestros, buscas e apreensões, notificações e outros), Ordinárias, Sumárias, Despejos, Consignatórias, Execuções, reservas de domínio, anulação ou apreensão ou substituição de títulos, renovatórias e outras ações e precatórias;
- II - Ações privativas das Varas de Família, como separação, divórcio, alimentos e outras ações e precatórias;
- III - Ações privativas das Varas Empresariais, como Falências, Concordatas, Recuperações Judiciais e Extrajudiciais e demais ações e precatórias distribuídas às varas com competência Empresariais;
- IV - Ações privativas das Varas de Órfãos e Sucessões, como inventários, testamentos, arrolamentos, arrecadações, administrações provisórias, tutelas, interdições, curatelas, declarações de ausência e outras ações e precatórias distribuídas às varas com competência em Órfãos e Sucessões;
- V - Ações Acidentárias;
- VI - Ações privativas das Varas de Registro Público, como retificações, averbações, cancelamentos de procurações ou registro de títulos imobiliários e outras ações e precatórias;
- VII - Ações privativas das Varas de Infância, da Juventude e do Idoso, tais como ações cíveis fundadas em interesses individuais, difusos ou coletivos afetos à criança e ao adolescente, ações decorrentes de irregularidades em entidades de atendimento, ações referentes às infrações contra norma de proteção à criança ou adolescente, ações de alimentos, embargos de terceiro, mandados de segurança, perda suspensão ou restabelecimento do poder familiar, prestação de constas, remoção, modificação e dispensa de tutor ou curador, revisão judicial de decisão do Conselho Tutelar, cumprimento de sentença e impugnação ou cumprimento de sentença, e, execuções de alimentos, execução de multa e/ou execução de título judicial;
- VIII - Ações e Precatórias de competência de Juizados Especiais Cíveis, desde:
dezesesse de janeiro de dois mil e três até dezesesse de janeiro de dois mil e vinte e três,
NADA CONSTA no(s) nome(s) de OMNIS PARTICIPAÇÕES E REPRESENTAÇÕES e CNPJ: 37.652.826/0001-45,
pesquisado(s) por semelhança, dados esses fornecidos pelo requerente, conforme pedido de certidão n°
2023.1577647.845-1, arquivado eletronicamente neste Serviço Registral.

Finalidade declarada pelo requerente: Outros (Ação Cível) - ..

CLEIDIMAR RIBEIRO DE CARVALHO DOS SANTOS - Matr. 15528 - ANALISTA JUDICIARIO deu as buscas para esta Certidão, que segue assinada eletronicamente pelo Oficial Registrador deste Ofício.

Emitida em 16/01/2023 17:48:42

SÃO FIDÉLIS, 16 de janeiro de 2023.

Emolumentos
Gratuito/Isento

- ✓ Válido somente com Selo de Fiscalização.
- ✓ A autenticidade desta certidão poderá ser confirmada na página <http://www4.tjrj.jus.br/portal-extrajudicial/certidao>
- ✓ Certidão Emitida nos termos Art. 31 da Consolidação Normativa da Corregedoria Geral da Justiça do Rio de Janeiro – Parte Extrajudicial.
- ✓ Provimento CGJ n° 51/2018 regulamenta a emissão e o uso de certidões eletrônicas pelos serviços extrajudiciais do Estado do Rio de Janeiro.
- ✓ Documento emitido por processamento Eletrônico. Qualquer emenda ou rasura será considerada como indicio de adulteração ou tentativa de fraude.
- ✓ Esta Certidão Eletrônica estará disponível para *download* pelo período de 90 (noventa) dias a contar de sua emissão.
- ✓ Senhor usuário, se necessário, é possível obter certidão que abranja outros períodos de consulta para além do pesquisado. Informe-se com o cartório do distribuidor.



PODER JUDICIÁRIO
ESTADO DO RIO DE JANEIRO

SAO FIDELIS DCP

Praça da Justiça, s/n

CEP: 28.400-000 - SÃO FIDÉLIS (TODOS OS SETORES) - SÃO FIDÉLIS

- RJ

Folha: 1 de 2

Poder Judiciário - TJERJ
Corregedoria Geral da Justiça
Selo de Fiscalização Eletrônico
EAV190023-JZM
Consulte a validade do selo em:
<https://www3.tjrj.jus.br/sitesepublico>



CERTIDÃO

2023.1577648.114-1

Modelo Fins Especiais

O Responsável pelo gerenciamento do Distribuidor Oficializado desta Comarca, designado na forma da lei, CERTIFICA com referência aos assuntos mencionados, e DÁ FÉ QUE, revendo em seu poder e Cartório os livros e/ou assentamentos abrangendo todo o inciso IV do Artigo 21 da CNCGJ - Parte Judicial, das distribuições em curso relativos a:

- I - Ações privativas das Varas Cíveis, tais como Medidas Cautelares (arrestos, sequestros, buscas e apreensões, notificações e outros), Ordinárias, Sumárias, Despejos, Consignatórias, Execuções, reservas de domínio, anulação ou apreensão ou substituição de títulos, renovatórias e outras ações e precatórias;
- II - Ações privativas das Varas de Família, como separação, divórcio, alimentos e outras ações e precatórias;
- III - Ações privativas das Varas Empresariais, como Falências, Concordatas, Recuperações Judiciais e Extrajudiciais e demais ações e precatórias distribuídas às varas com competência Empresariais;
- IV - Ações privativas das Varas Criminais;
- V - Ações privativas das Varas Criminais - JURI;
- VI - Ações privativas das Varas de Órfãos e Sucessões, como inventários, testamentos, arrolamentos, arrecadações, administrações provisórias, tutelas, interdições, curatelas, declarações de ausência e outras ações e precatórias distribuídas às varas com competência em Órfãos e Sucessões;
- VII - Ações Acidentárias;
- VIII - Ações privativas das Varas de Registro Público, como retificações, averbações, cancelamentos de procurações ou registro de títulos imobiliários e outras ações e precatórias;
- IX - Ações privativas das Varas de Fazenda Pública;
- X - Ações privativas das Varas de Dívida Ativa Municipal;
- XI - Ações privativas das Varas de Infância, da Juventude e do Idoso, tais como ações cíveis fundadas em interesses individuais, difusos ou coletivos afetos à criança e ao adolescente, ações decorrentes de irregularidades em entidades de atendimento, ações referentes às infrações contra norma de proteção à criança ou adolescente, ações de alimentos, embargos de terceiro, mandados de segurança, perda suspensão ou restabelecimento do poder familiar, prestação de constas, remoção, modificação e dispensa de tutor ou curador, revisão judicial de decisão do Conselho Tutelar, cumprimento de sentença e impugnação ou cumprimento de sentença, e, execuções de alimentos, execução de multa e/ou execução de título judicial;
- XII - Ações e Precatórias de competência de Juizados Especiais Cíveis;
- XIII - Ações Penais, Inquéritos Policiais, Flagrantes, Precatórias e outros procedimentos de competência dos Juizados Especiais Criminais;
- XIV - Ações privativas das Varas de Infância e Juventude - Infratores;
- XV - Ações privativas das Varas de Registro Civil de Pessoas Naturais;
- XVI - Ações privativas das Varas de Dívida Ativa Estadual;
- XVII - Ações privativas das Varas de Dívida Ativa Federal;
- XVIII - Ações Penais, Inquéritos Policiais, Flagrantes, Precatórias e outros procedimentos de competência dos Juizados da Violência Doméstica e Familiar contra a Mulher;
- XIX - Ações privativas das Varas de Infância e Juventude e do Idoso - Idosos;
- XX - Ações privativas dos Juizados Fazendários, desde:

dezesseis de janeiro de dois mil e três até dezesseis de janeiro de dois mil e vinte e três,

NADA CONSTA no(s) nome(s) de OMNIS PARTICIPAÇÕES E REPRESENTAÇÕES e CNPJ: 37.652.826/0001-45, pesquisado(s) por semelhança, dados esses fornecidos pelo requerente, conforme pedido de certidão n° 2023.1577648.114-1, arquivado eletronicamente neste Serviço Registral.

Finalidade declarada pelo requerente: Outros (Fim Especial) - ..

CLEIDIMAR RIBEIRO DE CARVALHO DOS SANTOS - Matr. 15528 - ANALISTA JUDICIARIO deu as buscas para esta Certidão, que segue assinada eletronicamente pelo Oficial Registrador deste Ofício.

- ✓ Válido somente com Selo de Fiscalização.
- ✓ A autenticidade desta certidão poderá ser confirmada na página <http://www4.tjrj.jus.br/portal-extrajudicial/certidao>
- ✓ Certidão Emitida nos termos Art. 31 da Consolidação Normativa da Corregedoria Geral da Justiça do Rio de Janeiro - Parte Extrajudicial.
- ✓ Provimento CGJ n° 51/2018 regulamenta a emissão e o uso de certidões eletrônicas pelos serviços extrajudiciais do Estado do Rio de Janeiro.
- ✓ Documento emitido por processamento Eletrônico. Qualquer emenda ou rasura será considerada como indicio de adulteração ou tentativa de fraude.
- ✓ Esta Certidão Eletrônica estará disponível para *download* pelo período de 90 (noventa) dias a contar de sua emissão.
- ✓ Senhor usuário, se necessário, é possível obter certidão que abranja outros períodos de consulta para além do pesquisado. Informe-se com o cartório do distribuidor.



PODER JUDICIÁRIO
ESTADO DO RIO DE JANEIRO

SAO FIDELIS DCP

Praça da Justiça, s/n

CEP: 28.400-000 - SÃO FIDÉLIS (TODOS OS SETORES) - SÃO FIDÉLIS
- RJ

Folha: 2 de 2

Poder Judiciário - TJERJ
Corregedoria Geral da Justiça
Selo de Fiscalização Eletrônico
EAV190023-JZM
Consulte a validade do selo em:
<https://www3.tjrj.jus.br/sitepublico>



Emitida em 16/01/2023 17:46:25
SÃO FIDÉLIS, 16 de janeiro de 2023.

Emolumentos
Gratuito/Isento

-
- ✓ Válido somente com Selo de Fiscalização.
 - ✓ A autenticidade desta certidão poderá ser confirmada na página <http://www4.tjrj.jus.br/portal-extrajudicial/certidao>
 - ✓ Certidão Emitida nos termos Art. 31 da Consolidação Normativa da Corregedoria Geral da Justiça do Rio de Janeiro – Parte Extrajudicial.
 - ✓ Provimento CGJ nº 51/2018 regulamenta a emissão e o uso de certidões eletrônicas pelos serviços extrajudiciais do Estado do Rio de Janeiro.
 - ✓ Documento emitido por processamento Eletrônico. Qualquer emenda ou rasura será considerada como indicio de adulteração ou tentativa de fraude.
 - ✓ Esta Certidão Eletrônica estará disponível para *download* pelo período de 90 (noventa) dias a contar de sua emissão.
 - ✓ Senhor usuário, se necessário, é possível obter certidão que abranja outros períodos de consulta para além do pesquisado. Informe-se com o cartório do distribuidor.

NIRE (DA SEDE OU DA FILIAL QUANDO A SEDE FOR EM OUTRA UF)

33.2.1100803-3

Tipo Jurídico

Sociedade empresária limitada

Porte Empresarial

Microempresa



Nº do Protocolo

00-2023/202448-0

JUCERJA

Último arquivamento:
00004063711 - 10/05/2021

NIRE: 33.2.1100803-3

OMNIS PARTICIPAÇÕES E REPRESENTAÇÕES LTDA

Boleto(s):

Hash: E774ABB1-5654-4E1C-A779-36A4858D920D

Orgão	Calculado	Pago
Junta	207,00	207,00
DNRC	0,00	0,00

Nome

TERMO DE AUTENTICAÇÃO

OMNIS PARTICIPAÇÕES E REPRESENTAÇÕES LTDA

Código Ator

Eventos

[illegible]

CERTIFICO O DEFERIMENTO POR LAURA OFÉLIA REGA ABITAN SOB O NÚMERO E DATA ABAIXO:

[illegible]

By 2. May 1861

Jorge Paulo Magdaleno Filho

SECRETÁRIO GERAL

Observação:

Deferido em 10/03/2023 e arquivado em 13/03/2023

Nº de Páginas	Capa Nº Páginas
---------------	-----------------

5

1/1



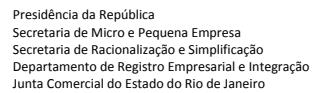

33.2.1100803-3

Sociedade empresária limitada

Microempresa

00-2023/202448-0

JUCERJA

00004063711 - 10/05/2021

NIRE: 33.2.1100803-3

OMNIS PARTICIPAÇÕES E REPRESENTAÇÕES LTDA

Boleto(s): 104318964

Hash: E774ABB1-5654-4E1C-A779-36A4858D920D

Órgão	Calculado	Pago
Junta	207,00	207,00
DREI	0,00	0,00

REQUERIMIENTO

Ilmo Sr. Presidente da Junta Comercial do Estado do Rio de Janeiro

OMNIS PARTICIPAÇÕES E REPRESENTAÇÕES LTDA

requer a v. sa o deferimento do seguinte ato:

Código
do Ato

[illegible]

Requerente

<div>Rio de Janeiro</div> <div>Local</div> <div>10/03/2023</div> <div>Data</div>	Nome:	Pedro Junior Carvalho dos Santos
	Assinatura:	ASSINADO DIGITALMENTE O Requerente DECLARA, sob sua responsabilidade pessoal, sem prejuízo das sanções administrativas, cíveis e penais, a veracidade dos documentos e assinaturas apresentados no presente processo
	Telefone de contato:	22997175831
	E-mail:	pedrocarvalhojr@hotmail.com
	Tipo de documento:	Digital
	Data de criação:	10/03/2023
	Data da 1ª entrada:	



00-2023/202448-0

Junta Comercial do Estado do Rio de Janeiro

Empresa: OMNIS PARTICIPAÇÕES E REPRESENTAÇÕES LTDA

NIRE: 332.1100803-3 Protocolo: 00-2023/202448-0 Data do protocolo: 10/03/2023

CERTIFICO O ARQUIVAMENTO em 13/03/2023 SOB O NÚMERO 00005365251 e demais constantes do termo de autenticação.

Autenticação: 119A45B340B3113B182EBD372E08B56BB44AD5CEF26C441652D6962D68E2F0B6

Para validar o documento acesse <http://www.jucerja.rj.gov.br/servicos/chanceladigital>, informe o nº de protocolo.



Pag. 2/5

Empresa: OMNIS PARTICIPACOES E REPRESENTACOES LTDA

C.N.P.J.: 37.652.826/0001-45

Página: 0001

Insc. Junta Comercial: 332.1100803-3 Data: 08/07/2020

Endereço: AV THEODORO GOUVEA DE ABREU, 540, A, SAO V DE PAULO, SAO FIDELIS/RJ, CEP 28400-000

Balanco encerrado em: 31/12/2021

BALANÇO PATRIMONIAL

Código	Classificação	Descrição	Saldo Atual
1	1	ATIVO	712.719,13D
2	1.1	ATIVO CIRCULANTE	712.719,13D
3	1.1.1	DISPONÍVEL	545.499,33D
4	1.1.1.01	CAIXA	545.499,33D
5	1.1.1.01.00001	CAIXA GERAL	545.499,33D
53	1.1.5	ESTOQUE	167.219,80D
54	1.1.5.01	MERCADORIAS, PRODUTOS E INSUMOS	167.219,80D
55	1.1.5.01.00001	MERCADORIAS PARA REVENDA	66.844,84D
56	1.1.5.01.00002	MATÉRIA-PRIMA	100.374,96D
149	2	PASSIVO	712.719,13C
150	2.1	PASSIVO CIRCULANTE	1.942,67C
169	2.1.2	OBRIGAÇÕES TRIBUTÁRIAS	1.942,67C
170	2.1.2.01	IMPOSTOS E CONTRIBUIÇÕES A RECOLHER	1.942,67C
479	2.1.2.01.00015	SIMPLES NACIONAL A RECOLHER	1.942,67C
242	2.3	PATRIMÔNIO LÍQUIDO	710.776,46C
243	2.3.1	CAPITAL SOCIAL	700.000,00C
244	2.3.1.01	CAPITAL SUBSCRITO	700.000,00C
245	2.3.1.01.00001	CAPITAL SOCIAL	700.000,00C
264	2.3.3	LUCROS OU PREJUÍZOS ACUMULADOS	10.776,46C
265	2.3.3.01	LUCROS OU PREJUÍZOS ACUMULADOS	10.776,46C
266	2.3.3.01.00001	LUCROS ACUMULADOS	58.264,11C
522	2.3.3.01.00004	LUCRO DO EXERCÍCIO	47.487,65D

RECONHECEMOS A EXATIDÃO DO PRESENTE BALANÇO PATRIMONIAL ENCERRADO EM 31/12/2021 TOTALIZANDO NO ATIVO E PASSIVO: R\$ 712.719,13 (setecentos e doze mil setecentos e dezenove reais e treze centavos)

RENAN SANTOS SILVA
CPF: 146.153.847-50
SÓCIO-ADMINISTRADOR

PEDRO JUNIOR CARVALHO DOS SANTOS
Reg. no CRC - RJ sob o No. 119545/09
CPF: 097.305.487-57

Junta Comercial do Estado do Rio de Janeiro

Empresa: OMNIS PARTICIPAÇÕES E REPRESENTAÇÕES LTDA

NIRE: 332.1100803-3 Protocolo: 00-2023/202448-0 Data do protocolo: 10/03/2023

CERTIFICADO O ARQUIVAMENTO em 13/03/2023 SOB O NÚMERO 00005365251 e demais constantes do termo de autenticação.

Autenticação: 119A45B340B3113B182EBD372E08B56BB44AD5CEF26C441652D6962D68E2F0B6

Para validar o documento acesse <http://www.jucerja.rj.gov.br/servicos/chanceladigital>, informe o n° de protocolo.



Empresa: OMNIS PARTICIPACOES E REPRESENTACOES LTDA
Inscrição: 37.652.826/0001-45
Período: 01/01/2021 - 31/12/2021

Página: 0001
Número livro: 0001

COEFICIENTES DE ANÁLISES EM 31/12/2021

Coeficiente	Fórmula	Valor	Resultado
Índice de Liquidez Geral	Ativo Circulante + Realizável Longo Prazo	6.341,84 + 0,00	3,44
	Passivo Circulante + Passivo Não-Circulante	1.841,36 + 0,00	
Índice de Liquidez Corrente	Ativo Circulante	6.341,84	3,44
	Passivo Circulante	1.841,36	
Índice de Endividamento Geral	Passivo Circulante + Passivo Não-Circulante	1.841,36 + 0,00	0,29
	Passivo Total	6.341,84	

RENAN SANTOS SILVA
CPF: 146.153.847-50
SÓCIO-ADMINISTRADOR

PEDRO JÚNIOR CARVALHO DOS SANTOS
Reg. no CRC - RJ sob o No. 119545/O9
CPF: 097.305.487-57



IDENTIFICAÇÃO DOS ASSINANTES

CERTIFICO QUE O ATO DA OMNIS PARTICIPAÇÕES E REPRESENTAÇÕES LTDA, NIRE 33.2.1100803-3, PROTOCOLO 00-2023/202448-0, ARQUIVADO EM 13/03/2023, SOB O NÚMERO (S) 00005365251, FOI ASSINADO DIGITALMENTE.

CPF/CNPJ	Nome
097.305.487-57	PEDRO JUNIOR CARVALHO DOS SANTOS

13 de março de 2023.

Jorge Paulo Magdaleno Filho
Secretário Geral

1/1





**CONSELHO REGIONAL DE CONTABILIDADE DO ESTADO DO RIO DE JANEIRO
CERTIDÃO DE HABILITAÇÃO PROFISSIONAL**

O CONSELHO REGIONAL DE CONTABILIDADE DO ESTADO DO RIO DE JANEIRO certifica que o(a) profissional identificado(a) no presente documento encontra-se habilitado para o exercício da profissão contábil.

IDENTIFICAÇÃO DO REGISTRO

NOME.....	: PEDRO JUNIOR CARVALHO DOS SANTOS
REGISTRO.....	: RJ-119545/O-9
CATEGORIA.....	: TÉCNICO EM CONTABILIDADE
CPF.....	: ***.305.487-**

A falsificação deste documento constitui-se em crime previsto no Código Penal Brasileiro, sujeitando o autor à respectiva ação penal.

Emissão: RIO DE JANEIRO, 24/01/2023 as 16:44:39.

Válido até: 24/04/2023.

Código de Controle: 528290.

Para verificar a autenticidade deste documento consulte o site do CRCRJ.

Sistema Nacional de Registro de Empresas Mercantis - SINREM



GOVERNO DO ESTADO
RIO DE JANEIRO

Governo do Estado do Rio de Janeiro
Secretaria Estadual de Desenvolvimento Econômico indústria comercio e serviços
Junta Comercial do Estado do Rio de Janeiro

CERTIDÃO SIMPLIFICADA

Certidão Simplificada para Sociedades Empresárias, exceto as Anônimas, e suas filiais

Certificamos que as informações abaixo constam dos documentos arquivados nesta Junta Comercial e são vigentes na data da sua expedição.

Nome da empresa: OMNIS PARTICIPAÇÕES E REPRESENTAÇÕES LTDA			
Tipo Jurídico: Sociedade empresária limitada		Natureza Jurídica: Sociedade Empresária Limitada	
Número de Identificação do Registro de Empresas (NIRE) 332.1100803-3	CNPJ 37.652.826/0001-45	Data de Arquivamento do Ato Constitutivo 08/07/2020	Data de inícios das atividades 08/07/2020
Endereço: AV THEODORO GOUVEA DE ABREU, 540, :A, SAO V DE PAULO, São Fidélis, RJ, 28.400-000			
Capital Social: R\$ 700.000,00 (SETECENTOS MIL REAIS)		Prazo de Duração	Microempresa ou Empresa de Pequeno Porte
Capital Integralizado: R\$ 700.000,00 (SETECENTOS MIL REAIS)		Indeterminado	ME
Último Arquivamento: Balanço (Empresa)/Demonstrações Financeiras			Situação Registro Ativo
Data 10/05/2021	Número 00004063711	Ato/eventos 223/251	Status Sem Status
Objeto:			

Sistema Nacional de Registro de Empresas Mercantis - SINREM



GOVERNO DO ESTADO
RIO DE JANEIRO

Governo do Estado do Rio de Janeiro

Secretaria Estadual de Desenvolvimento Econômico indústria comercio e serviços

Junta Comercial do Estado do Rio de Janeiro

CERTIDÃO SIMPLIFICADA

Certidão Simplificada para Sociedades Empresárias, exceto as Anônimas, e suas filiais

Certificamos que as informações abaixo constam dos documentos arquivados nesta Junta Comercial e são vigentes na data da sua expedição.

SERVIÇO DE PREPARAÇÃO DE TERRENO, CULTIVO E COLHEITA REPRESENTANTES COMERCIAIS E AGENTES DO COMÉRCIO DE MERCADORIAS EM GERAL NÃO ESPECIALIZADO ATIVIDADES DE APOIO À AGRICULTURA NÃO ESPECIFICADAS ANTERIORMENTE CONFECCÃO DE PEÇAS DO VESTUÁRIO, EXCETO ROUPAS ÍNTIMAS E AS CONFECCIONADAS SOB MEDIDA CONFECCÃO DE ROUPAS PROFISSIONAIS, EXCETO SOB MEDIDA IMPRESSÃO DE MATERIAL PARA USO PUBLICITÁRIO IMPRESSÃO DE MATERIAL PARA OUTROS USOS SERVIÇOS DE ACABAMENTOS GRÁFICOS, EXCETO ENCADERNAÇÃO E PLASTIFICAÇÃO FABRICAÇÃO DE TUBOS E ACESSÓRIOS DE MATERIAL PLÁSTICO PARA USO NA CONSTRUÇÃO FABRICAÇÃO DE ARTEFATOS DE CIMENTO PARA USO NA CONSTRUÇÃO FABRICAÇÃO DE ESQUADRIAS DE METAL FABRICAÇÃO DE ARTIGOS DE SERRALHERIA, EXCETO ESQUADRIAS FABRICAÇÃO DE LETRAS, LETREIROS E PLACAS DE QUALQUER MATERIAL, EXCETO LUMINOSOS FABRICAÇÃO DE PAINÉIS E LETREIROS LUMINOSOS FABRICAÇÃO DE PRODUTOS DIVERSOS NÃO ESPECIFICADOS ANTERIORMENTE DISTRIBUIÇÃO DE ÁGUA POR CAMINHÕES COLETA DE RESÍDUOS NÃO-PERIGOSOS COLETA DE RESÍDUOS PERIGOSOS PINTURA PARA SINALIZAÇÃO EM PISTAS RODOVIÁRIAS E AEROPORTOS CONSTRUÇÃO DE OBRAS-DE-ARTE ESPECIAIS OBRAS DE URBANIZAÇÃO - RUAS, PRAÇAS E CALÇADAS CONSTRUÇÃO DE REDES DE ABASTECIMENTO DE ÁGUA, COLETA DE ESGOTO E CONSTRUÇÕES CORRELATAS, EXCETO OBRAS DE IRRIGAÇÃO MONTAGEM DE ESTRUTURAS METÁLICAS CONSTRUÇÃO DE INSTALAÇÕES ESPORTIVAS E RECREATIVAS OUTRAS OBRAS DE ENGENHARIA CIVIL NÃO ESPECIFICADAS ANTERIORMENTE PREPARAÇÃO DE CANTEIRO E LIMPEZA DE TERRENO OBRAS DE TERRAPLENAGEM SERVIÇOS DE PREPARAÇÃO DO TERRENO NÃO ESPECIFICADOS ANTERIORMENTE INSTALAÇÃO E MANUTENÇÃO ELÉTRICA INSTALAÇÕES HIDRÁULICAS, SANITÁRIAS E DE GÁS INSTALAÇÃO E MANUTENÇÃO DE SISTEMAS CENTRAIS DE AR CONDICIONADO, DE VENTILAÇÃO E REFRIGERAÇÃO MONTAGEM E INSTALAÇÃO DE SISTEMAS E EQUIPAMENTOS DE ILUMINAÇÃO E SINALIZAÇÃO EM VIAS PÚBLICAS, PORTOS E AEROPORTOS IMPERMEABILIZAÇÃO EM OBRAS DE ENGENHARIA CIVIL SERVIÇOS DE PINTURA DE EDIFÍCIOS EM GERAL OBRAS DE FUNDAÇÕES SERVIÇOS DE OPERAÇÃO E FORNECIMENTO DE EQUIPAMENTOS PARA TRANSPORTE E ELEVAÇÃO DE CARGAS E PESSOAS PARA USO EM OBRAS SERVIÇOS ESPECIALIZADOS PARA CONSTRUÇÃO NÃO ESPECIFICADOS ANTERIORMENTE COMÉRCIO ATACADISTA DE ÁGUA MINERAL COMÉRCIO ATACADISTA ESPECIALIZADO EM OUTROS PRODUTOS ALIMENTÍCIOS NÃO ESPECIFICADOS ANTERIORMENTE COMÉRCIO ATACADISTA DE PRODUTOS ALIMENTÍCIOS EM GERAL COMÉRCIO ATACADISTA DE TECIDOS COMÉRCIO ATACADISTA DE ROUPAS E ACESSÓRIOS PARA USO PROFISSIONAL E DE SEGURANÇA DO TRABALHO COMÉRCIO ATACADISTA DE INSTRUMENTOS E MATERIAIS PARA USO MÉDICO, CIRÚRGICO, HOSPITALAR E DE LABORATÓRIOS COMÉRCIO ATACADISTA DE PRÓTESES E ARTIGOS DE ORTOPEDIA COMÉRCIO ATACADISTA DE ARTIGOS DE ESCRITÓRIO E DE PAPELARIA COMÉRCIO ATACADISTA DE PRODUTOS DE HIGIENE, LIMPEZA E CONSERVAÇÃO DOMICILIAR COMÉRCIO ATACADISTA DE OUTROS EQUIPAMENTOS E ARTIGOS DE USO PESSOAL E DOMÉSTICO NÃO ESPECIFICADOS ANTERIORMENTE COMÉRCIO ATACADISTA DE EQUIPAMENTOS DE INFORMÁTICA COMÉRCIO ATACADISTA DE SUPRIMENTOS PARA INFORMÁTICA COMÉRCIO ATACADISTA DE COMPONENTES ELETRÔNICOS E EQUIPAMENTOS DE TELEFONIA E COMUNICAÇÃO COMÉRCIO ATACADISTA DE MÁQUINAS, APARELHOS E EQUIPAMENTOS PARA USO ODONTO-MÉDICO-HOSPITALAR; PARTES E PEÇAS COMÉRCIO ATACADISTA DE OUTROS PRODUTOS QUÍMICOS E PETROQUÍMICOS NÃO ESPECIFICADOS ANTERIORMENTE COMÉRCIO ATACADISTA DE EMBALAGENS COMÉRCIO ATACADISTA DE MERCADORIAS EM GERAL, COM PREDOMINÂNCIA DE INSUMOS AGROPECUÁRIOS COMÉRCIO ATACADISTA DE MERCADORIAS EM GERAL, SEM PREDOMINÂNCIA DE ALIMENTOS OU DE INSUMOS AGROPECUÁRIOS COMÉRCIO VAREJISTA DE LUBRIFICANTES COMÉRCIO VAREJISTA DE MATERIAL ELÉTRICO COMÉRCIO VAREJISTA DE MADEIRA E ARTEFATOS COMÉRCIO VAREJISTA DE MATERIAIS HIDRÁULICO COMÉRCIO VAREJISTA DE MATERIAIS DE CONSTRUÇÃO NÃO ESPECIFICADOS ANTERIORMENTE COMÉRCIO VAREJISTA DE MATERIAIS DE CONSTRUÇÃO EM GERAL COMÉRCIO VAREJISTA ESPECIALIZADO DE EQUIPAMENTOS E SUPRIMENTOS DE INFORMÁTICA COMÉRCIO VAREJISTA ESPECIALIZADO DE EQUIPAMENTOS DE TELEFONIA E COMUNICAÇÃO COMÉRCIO VAREJISTA ESPECIALIZADO DE ELETRODOMÉSTICOS E EQUIPAMENTOS DE ÁUDIO E VÍDEO COMÉRCIO VAREJISTA DE MÓVEIS COMÉRCIO VAREJISTA DE ARTIGOS DE ARMARINHO COMÉRCIO VAREJISTA DE ARTIGOS DE CAMA, MESA E BANHO COMÉRCIO VAREJISTA DE ARTIGOS MÉDICOS E ORTOPÉDICOS COMÉRCIO VAREJISTA DE ARTIGOS DO VESTUÁRIO E ACESSÓRIOS COMÉRCIO VAREJISTA DE PRODUTOS SANEANTES DOMISSANITÁRIOS COMÉRCIO VAREJISTA DE EQUIPAMENTOS PARA ESCRITÓRIO COMÉRCIO VAREJISTA DE OUTROS PRODUTOS NÃO ESPECIFICADOS ANTERIORMENTE SERVIÇO DE TRANSPORTE DE PASSAGEIROS - LOCAÇÃO DE AUTOMÓVEIS COM MOTORISTA TRANSPORTE RODOVIÁRIO DE CARGA, EXCETO PRODUTOS PERIGOSOS E MUDANÇAS, MUNICIPAL TRANSPORTE RODOVIÁRIO DE MUDANÇAS SERVIÇOS DE REBOQUE DE VEÍCULOS RESTAURANTES E SIMILARES PROVEDORES DE ACESSO ÀS REDES DE COMUNICAÇÕES SERVIÇOS DE ARQUITETURA SERVIÇOS DE ENGENHARIA ATIVIDADES DE INTERMEDIÇÃO E AGENCIAMENTO DE SERVIÇOS E NEGÓCIOS EM GERAL, EXCETO IMOBILIÁRIOS LOCAÇÃO DE AUTOMÓVEIS SEM CONDUTOR LOCAÇÃO DE OUTROS MEIOS DE TRANSPORTE NÃO ESPECIFICADOS ANTERIORMENTE, SEM CONDUTOR ALUGUEL DE EQUIPAMENTOS RECREATIVOS E ESPORTIVOS ALUGUEL DE MÁQUINAS E EQUIPAMENTOS AGRÍCOLAS SEM OPERADOR ALUGUEL DE MÁQUINAS E EQUIPAMENTOS PARA CONSTRUÇÃO SEM OPERADOR, EXCETO ANDAIMES ALUGUEL DE PALCOS, COBERTURAS E OUTRAS ESTRUTURAS DE USO TEMPORÁRIO, EXCETO ANDAIMES ALUGUEL DE OUTRAS MÁQUINAS E EQUIPAMENTOS COMERCIAIS E INDUSTRIAIS NÃO ESPECIFICADOS ANTERIORMENTE, SEM OPERADOR ATIVIDADES DE MONITORAMENTO DE SISTEMAS DE SEGURANÇA ELETRÔNICO LIMPEZA EM PRÉDIOS E EM DOMÍLIOS ATIVIDADES DE LIMPEZA NÃO ESPECIFICADAS ANTERIORMENTE ATIVIDADES PAISAGÍSTICAS SERVIÇOS DE ORGANIZAÇÃO DE FEIRAS, CONGRESSOS, EXPOSIÇÕES E FESTAS ATIVIDADES DE SONORIZAÇÃO E DE ILUMINAÇÃO PRODUÇÃO E PROMOÇÃO DE EVENTOS ESPORTIVOS SERVIÇO DE TRANSPORTE DE

Sistema Nacional de Registro de Empresas Mercantis - SINREM



GOVERNO DO ESTADO
RIO DE JANEIRO

Governo do Estado do Rio de Janeiro

Secretaria Estadual de Desenvolvimento Econômico indústria comércio e serviços

Junta Comercial do Estado do Rio de Janeiro

CERTIDÃO SIMPLIFICADA

Certidão Simplificada para Sociedades Empresárias, exceto as Anônimas, e suas filiais

Certificamos que as informações abaixo constam dos documentos arquivados nesta Junta Comercial e são vigentes na data da sua expedição.

PASSAGEIROS - LOCAÇÃO DE AUTOMÓVEIS COM MOTORISTA

Sistema Nacional de Registro de Empresas Mercantis - SINREM



GOVERNO DO ESTADO
RIO DE JANEIRO

Governo do Estado do Rio de Janeiro
Secretaria Estadual de Desenvolvimento Econômico indústria comércio e serviços
Junta Comercial do Estado do Rio de Janeiro

CERTIDÃO SIMPLIFICADA

Certidão Simplificada para Sociedades Empresárias, exceto as Anônimas, e suas filiais

Certificamos que as informações abaixo constam dos documentos arquivados nesta Junta Comercial e são vigentes na data da sua expedição.

Atividades Econômicas:

- ◆ **4619200 Representantes Comerciais e Agentes do Comércio de Mercadorias em Geral não Especializado**
- ◇ 4635401 Comércio Atacadista de Água Mineral
- ◇ 4637199 Comércio Atacadista Especializado em Outros Produtos Alimentícios não Especificados Anteriormente
- ◇ 4639701 Comércio Atacadista de Produtos Alimentícios em Geral
- ◇ 4641901 Comércio Atacadista de Tecidos
- ◇ 4642702 Comércio Atacadista de Roupas e Acessórios para Uso Profissional e de Segurança do Trabalho
- ◇ 4645101 Comércio Atacadista de Instrumentos e Materiais para Uso Médico, Cirúrgico, Hospitalar e de Laboratórios
- ◇ 4645102 Comércio Atacadista de Próteses e Artigos de Ortopedia
- ◇ 4647801 Comércio Atacadista de Artigos de Escritório e de Papelaria
- ◇ 4649408 Comércio Atacadista de Produtos de Higiene, Limpeza e Conservação Domiciliar
- ◇ 4649499 Comércio Atacadista de Outros Equipamentos e Artigos de Uso Pessoal e Doméstico não Especificados Anteriormente
- ◇ 4651601 Comércio Atacadista de Equipamentos de Informática
- ◇ 4651602 Comércio Atacadista de Suprimentos para Informática
- ◇ 4652400 Comércio Atacadista de Componentes Eletrônicos e Equipamentos de Telefonia e Comunicação
- ◇ 4664800 Comércio Atacadista de Máquinas, Aparelhos e Equipamentos para Uso Odonto-médico-hospitalar; Partes e Peças
- ◇ 4684299 Comércio Atacadista de Outros Produtos Químicos e Petroquímicos não Especificados Anteriormente
- ◇ 4686902 Comércio Atacadista de Embalagens
- ◇ 4692300 Comércio Atacadista de Mercadorias em Geral, com Predominância de Insumos Agropecuários
- ◇ 4693100 Comércio Atacadista de Mercadorias em Geral, sem Predominância de Alimentos ou de Insumos Agropecuários
- ◇ 4732600 Comércio Varejista de Lubrificantes
- ◇ 4742300 Comércio Varejista de Material Elétrico
- ◇ 4744002 Comércio Varejista de Madeira e Artefatos
- ◇ 4744003 Comércio Varejista de Materiais Hidráulicos
- ◇ 4744005 Comércio Varejista de Materiais de Construção não Especificados Anteriormente
- ◇ 4744099 Comércio Varejista de Materiais de Construção em Geral
- ◇ 4751201 Comércio Varejista Especializado de Equipamentos e Suprimentos de Informática
- ◇ 4752100 Comércio Varejista Especializado de Equipamentos de Telefonia e Comunicação
- ◇ 4753900 Comércio Varejista Especializado de Eletrodomésticos e Equipamentos de Áudio e Vídeo
- ◇ 4754701 Comércio Varejista de Móveis
- ◇ 4755502 Comércio Varejista de Artigos de Armário
- ◇ 4755503 Comércio Varejista de Artigos de Cama, Mesa e Banho
- ◇ 4773300 Comércio Varejista de Artigos Médicos e Ortopédicos
- ◇ 4781400 Comércio Varejista de Artigos do Vestuário e Acessórios
- ◇ 4789005 Comércio Varejista de Produtos Saneantes Domissanitários
- ◇ 4789007 Comércio Varejista de Equipamentos para Escritório
- ◇ 4789099 Comércio Varejista de Outros Produtos não Especificados Anteriormente
- ◇ 4923002 Serviço de Transporte de Passageiros - Locação de Automóveis com Motorista
- ◇ 4930201 Transporte Rodoviário de Carga, Exceto Produtos Perigosos e Mudanças, Municipal
- ◇ 4930204 Transporte Rodoviário de Mudanças
- ◇ 5212500 Carga e Descarga
- ◇ 5229002 Serviços de Reboque de Veículos
- ◇ 5611201 Restaurantes e Similares
- ◇ 6190601 Provedores de Acesso Às Redes de Comunicações
- ◇ 7111100 Serviços de Arquitetura
- ◇ 7112000 Serviços de Engenharia
- ◇ 7490104 Atividades de Intermediação e Agenciamento de Serviços e Negócios em Geral, Exceto Imobiliários
- ◇ 7711000 Locação de Automóveis sem Condutor
- ◇ 7719599 Locação de Outros Meios de Transporte não Especificados Anteriormente, sem Condutor
- ◇ 7721700 Aluguel de Equipamentos Recreativos e Esportivos
- ◇ 7731400 Aluguel de Máquinas e Equipamentos Agrícolas sem Operador
- ◇ 7732201 Aluguel de Máquinas e Equipamentos para Construção sem Operador, Exceto Andaimes
- ◇ 7739003 Aluguel de Palcos, Coberturas e Outras Estruturas de Uso Temporário, Exceto Andaimes
- ◇ 7739099 Aluguel de Outras Máquinas e Equipamentos Comerciais e Industriais não Especificados Anteriormente, sem Operador
- ◇ 8020001 Atividades de Monitoramento de Sistemas de Segurança Eletrônico
- ◇ 8121400 Limpeza em Prédios e em Domicílios

Sistema Nacional de Registro de Empresas Mercantis - SINREM



GOVERNO DO ESTADO
RIO DE JANEIRO

Governo do Estado do Rio de Janeiro
Secretaria Estadual de Desenvolvimento Econômico indústria comercio e serviços
Junta Comercial do Estado do Rio de Janeiro

CERTIDÃO SIMPLIFICADA

Certidão Simplificada para Sociedades Empresárias, exceto as Anônimas, e suas filiais

Certificamos que as informações abaixo constam dos documentos arquivados nesta Junta Comercial e são vigentes na data da sua expedição.

- ◇ 8129000 Atividades de Limpeza não Especificadas Anteriormente
- ◇ 8130300 Atividades Paisagísticas
- ◇ 8230001 Serviços de Organização de Feiras, Congressos, Exposições e Festas
- ◇ 9001906 Atividades de Sonorização e de Iluminação
- ◇ 9319101 Produção e Promoção de Eventos Esportivos
- ◇ 0161003 Serviço de Preparação de Terreno, Cultivo e Colheita
- ◇ 0161099 Atividades de Apoio À Agricultura não Especificadas Anteriormente
- ◇ 1412601 Confeção de Peças do Vestuário, Exceto Roupas Íntimas e as Confeccionadas Sob Medida
- ◇ 1413401 Confeção de Roupas Profissionais, Exceto Sob Medida
- ◇ 1813001 Impressão de Material para Uso Publicitário
- ◇ 1813099 Impressão de Material para Outros Usos
- ◇ 1822999 Serviços de Acabamentos Gráficos, Exceto Encadernação e Plastificação
- ◇ 2223400 Fabricação de Tubos e Acessórios de Material Plástico para Uso na Construção
- ◇ 2330302 Fabricação de Artefatos de Cimento para Uso na Construção
- ◇ 2512800 Fabricação de Esquadrias de Metal
- ◇ 2542000 Fabricação de Artigos de Serralheria, Exceto Esquadrias
- ◇ 3299003 Fabricação de Letras, Letreiros e Placas de Qualquer Material, Exceto Luminosos
- ◇ 3299004 Fabricação de Painéis e Letreiros Luminosos
- ◇ 3299099 Fabricação de Produtos Diversos não Especificados Anteriormente
- ◇ 3600602 Distribuição de Água por Caminhões
- ◇ 3811400 Coleta de Resíduos Não-perigosos
- ◇ 3812200 Coleta de Resíduos Perigosos
- ◇ 4211102 Pintura para Sinalização em Pistas Rodoviárias e Aeroportos
- ◇ 4212000 Construção de Obras-de-arte Especiais
- ◇ 4213800 Obras de Urbanização - Ruas, Praças e Calçadas
- ◇ 4222701 Construção de Redes de Abastecimento de Água, Coleta de Esgoto e Construções Correlatas, Exceto Obras de Irrigação
- ◇ 4292801 Montagem de Estruturas Metálicas
- ◇ 4299501 Construção de Instalações Esportivas e Recreativas
- ◇ 4299599 Outras Obras de Engenharia Civil não Especificadas Anteriormente
- ◇ 4311802 Preparação de Canteiro e Limpeza de Terreno
- ◇ 4313400 Obras de Terraplenagem
- ◇ 4319300 Serviços de Preparação do Terreno não Especificados Anteriormente
- ◇ 4321500 Instalação e Manutenção Elétrica
- ◇ 4322301 Instalações Hidráulicas, Sanitárias e de Gás
- ◇ 4322302 Instalação e Manutenção de Sistemas Centrais de Ar Condicionado, de Ventilação e Refrigeração
- ◇ 4329104 Montagem e Instalação de Sistemas e Equipamentos de Iluminação e Sinalização em Vias Públicas, Portos e Aeroportos
- ◇ 4330401 Impermeabilização em Obras de Engenharia Civil
- ◇ 4330404 Serviços de Pintura de Edifícios em Geral
- ◇ 4391600 Obras de Fundações
- ◇ 4399104 Serviços de Operação e Fornecimento de Equipamentos para Transporte e Elevação de Cargas e Pessoas para Uso em Obras
- ◇ 4399199 Serviços Especializados para Construção não Especificados Anteriormente

Sócios:

PEDRO JUNIOR CARVALHO DOS SANTOS

CPF/CNPJ: 097.305.487-57

Condição: Representante

Participação no capital: R\$ 0,00

JOSE HENRIQUE DOS SANTOS MENDONCA

CPF/CNPJ: 150.722.277-74

Condição: Sócio

Participação no capital: R\$ 350.000,00

JOSE HENRIQUE DOS SANTOS MENDONCA

CPF/CNPJ: 150.722.277-74

Condição: Administrador

Participação no capital: R\$ 0,00

RENAN SANTOS DA SILVA

CPF/CNPJ: 146.153.847-50

Condição: Sócio

Participação no capital: R\$ 350.000,00

Sistema Nacional de Registro de Empresas Mercantis - SINREM



GOVERNO DO ESTADO
RIO DE JANEIRO

Governo do Estado do Rio de Janeiro
Secretaria Estadual de Desenvolvimento Econômico indústria comércio e serviços
Junta Comercial do Estado do Rio de Janeiro

CERTIDÃO SIMPLIFICADA

Certidão Simplificada para Sociedades Empresárias, exceto as Anônimas, e suas filiais

Certificamos que as informações abaixo constam dos documentos arquivados nesta Junta Comercial e são vigentes na data da sua expedição.

RENAN SANTOS DA SILVA

CPF/CNPJ: 146.153.847-50

Condição: Administrador

Participação no capital: R\$ 0,00

Filial(ais) nesta Unidade da Federação ou fora dela:

NIRE: XXXXXXX

CNPJ: XXXXXXX

XXXXXXX

Observações:

Ordens Judiciais:

Número: XXX

Data: XX/XX/XXXX

Protocolo XX-XXXX/XXXXXX-X

XX

Nomes Anteriores:

XX

Atos Arquivados:

CERTIFICO A EXISTÊNCIA DE TODOS OS ATOS ARQUIVADOS ATÉ A PRESENTE DATA:

08/07/2020 - 33211008033 - 090 - 08/07/2020 - 00003893116 - 090 - 17/08/2020 - 00003917021 - 002 - 27/11/2020 - 00003975534 - 223 -
10/05/2021 - 00004063711 - 223 -

Art.1029 - Notificação de Retirada:

CPF/CNPJ: XXXXXXXX-XX

Condição: XXXXXXXXXXXXXXXXXXXX

Participação no capital:

R\$ 0,00

Data da Notificação:

XX/XX/XXXX

Liquidante:

CPF/CNPJ: XXXXXXXX-XX

Condição: XXXXXXXXXXXXXXXXXXXX

Participação no Capital: 0.00



00-2023/172785-2

Local, data
Rio de Janeiro, 28 de Fevereiro de 2023

Jorge Paulo Magdaleno Filho
SECRETÁRIO GERAL - JUCERJA

Documento Assinado por meio digital, conforme MP 2200-2 de 24/09/2001, que institui a Infra-Estrutura de Chaves Públicas Brasileira - ICP Brasil, em vigor consoante E.C nº32 de 11/09/2001 - Art.2º.
Art 1º. Fica instituída a Infra-Estrutura de Chaves Públicas Brasileira - ICP Brasil, para garantir autenticidade, integridade e validade jurídica de documentos em forma eletrônica, das aplicações de suporte e das aplicações habilitadas que utilizem certificados digitais, bem como a realização de transações eletrônicas seguras.

ATESTADO DE CAPACIDADE TÉCNICA

A EMPRESA TRANSPETRA TRANSPORTES LTDA ME, SEDIADA À ESTRADA SÃO FIDÉLIS, S/N, KM 8, ZONA RURAL, SÃO FIDÉLIS-RJ, CEP: 28.400-000, CNPJ: 35.774.884/0001-16, REPRESENTADA NESTE ATO PELO SR JOÃO JOSÉ DA SILVA BARROCO, INSCRITO NO CPF SOB N 224.029.007-25.

ATESTAMOS PARA FINS DE COMPROVAÇÃO COM APTDÃO PARA DESEMPENHO DE ATIVIDADE PERTINENTE E COMPATÍVEL EM CARACTERÍSTICAS, QUANTIDADES, PRAZOS E SEGURANÇA.

DADOS DO CONTRATADO:

EMPRESA: OMNIS PARTICIPAÇÕES E REPRESENTAÇÕES LTDA ME, INSCRITA NO CNPJ 37.652.826/0001-45, SEDIADA NA AV. THEODORO GOUVEA DE ABREU, 540, SÃO VICENTE DE PAULA, SÃO FIDÉLIS-RJ.

PRAZO INICIAL: 01/08/2020

PRAZO FINAL: 15/08/2020

SERVIÇOS EXECUTADOS:

- PROJETO ARQUITETÔNICO COM EXECUÇÃO /PROJETO PAISAGÍSTICO PARA JARDIM VERTICAL;
- CONSTRUÇÃO DE TELHADO E CALHA GALVANIZADA EM ESTRUTURA METÁLICA, TENDO O TELHADO 140MP;
- REFORMA EM GERAL COM FORNECIMENTO DE MATERIAL DE CONSTRUÇÃO;
- CONSTRUÇÃO DE SUPORTE EM METALON A FIXAÇÃO DE GESSO;
- APLICAÇÃO E FORNECIMENTO DE PISO 60X60 NO QUANTITATIVO DE 200MP;
- APLICAÇÃO E FORNECIMENTO DE PORCELANATO 82X82 NO QUANTITATIVO DE 120MP;
- APLICAÇÃO E FORNECIMENTO DE REVESTIMENTO 33X59 NO QUANTITATIVO DE 80MP;
- INSTALAÇÃO COM FORNECIMENTO DE BANCADAS EM GRANITO E SOLEIRAS EM AMARELO ORNAMENTAL, GRANITO PRETO ABSOLUTO E NO GRANITO BEGE PRIME;
- PINTURA PREDIAL EXTERNA, COM APLICAÇÃO DE FUNDO PREPARADOR 18L, TINTA ACRÍLICA 18L C/ FORNECIMENTO DE MATERIAL;
- PINTURA PREDIAL INTERNA COM APLICAÇÃO DE FUNDO PREPARADOR 18L, TINTA ESMALTE 18L C/ FORNECIMENTO DE MATERIAL;
- MANUTENÇÃO HIDRÁULICA COM REPAROS E TROCAS DE TUBULAÇÃO E REORGANIZA COM FORNECIMENTO DE MATERIAL;

ATESTADO DE CAPACIDADE TÉCNICA

- APLICAÇÃO DE REBAIXO COM GESSO MEDINDO 120M² QUADRADOS COM FORNECIMENTO DE MATERIAL;
- APLICAÇÃO DE VIDRO EM BLINDES, MEDINDO 10MM COM FORNECIMENTO DE MATERIAL.

ENDEREÇO DOS SERVIÇOS: LOJA E GALPÃO SITUADO À RUA THEODORO GOUVEIA DE ABREU.

SÃO FIDÉLIS, 16 DE SETEMBRO DE 2020.

TRANSPETRA TRANSPORTES LTDA ME

CNPJ: 35.774.884/0001-16

JOÃO JOSÉ DA SILVA BARROCO

CPF: 224.029.007-25

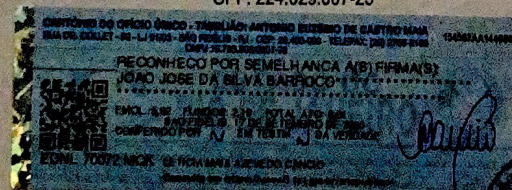

Leticia Maia Azevedo Carneiro
Escritora
Cad. 94.4449

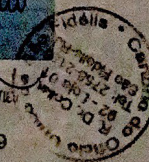

ATESTADO DE CAPACIDADE TÉCNICA

SÃO FIDÉLIS, 13 DE JANEIRO DE 2023.

DADOS DO FORNECEDOR: OMNIS PARTICIPAÇÕES E REPRESENTAÇÕES LTDA ME, INSCRITA NO CNPJ 37.652.826/0001-45, SEDIADA NA AV. THEODORO GOUVEA DE ABREU, 540, SÃO VICENTE DE PAULA, SÃO FIDÉLIS-RJ.

DADOS DO CLIENTE: CARLOS EDUARDO ALVES PESSANHA, BRASILEIRO, MECÂNICO DE EQUIPAMENTOS, INSCRITO NO CPF SOB O Nº 103.013.967-95 E RG 205553498, RESIDENTE E DOMICILIADO A RUA ESTRADA COLÔNIA PONTO, S/N.º, Q-B, LOTE 03 - COLÔNIA, SÃO FIDÉLIS, CEP: 28.400-000.

ATESTO PARA FINS DE COMPROVAÇÃO COM APTDÃO PARA DESEMPENHO DE ATIVIDADE PERTINENTE E COMPATÍVEL EM CARACTERÍSTICAS, QUANTIDADES, PRAZOS E SEGURANÇA, DE MANEIRA SATISFATÓRIA.

PRODUTO(S):

QUANT.	DISCRIMINAÇÃO DAS MERCADORIAS
25,16M² (17 CXS)	PORCELANATO FILLETO WHITE 45X66CM (1,48M²)
5,88M² (4 CXS)	PORCELANATO FILLETO WOOD 42X87CM (1,47M²)
(2 1/2 CXS)	PORCELANATO SANTORINE 70X70CM (1,96M²)
12,50M² (5 CXS)	PISO GRESALATO BRANCO 60X60CM (2,50M²)
21,28M² (14 CXS)	PORCELANATO CEMENTO D'ORO 50X100,7CM (1,52M²)
02	MONOBLOCO BRANCO TURMALINA
01	CUBA ATHENAS C/ VÁLVULA DE LOUÇA
01	CUBA ONIX C/ VÁLVULA DE LOUÇA
01	TANQUE 2 BOCAS MÁRMORE SINTÉTICO
8,45M² (5 CXS)	PISO INOUT PHDE36250 35X60 (1,69M²)
5,16M² (2 CXS)	PISO NEVADA MATTE 60X60 (2,58M²)
7,60M² (5 CXS)	PORCELANATO GRANILITTE GLITTER 50X100,7CM (1,52M²)

Carlos Eduardo A. Pessanha

ATESTADO DE CAPACIDADE TÉCNICA

A PREFEITURA MUNICIPAL DE ITALVA, INSCRITA NO CNPJ 30.417.158/0001-22, ATESTA QUE A EMPRESA OMNIS PARTICIPAÇÕES E REPRESENTAÇÕES, INSCRITA NO CNPJ 37.652.826/0001-45, FORNECEU MATERIAL DE ESCRITÓRIO/EXPEDIENTE, CONSOANTE ARP 022/2020 E PREGÃO PRESENCIAL N.021/2020.

ATESTAMOS, PARA OS DEVIDOS FINS, QUE A EMPRESA OMNIS PARTICIPAÇÕES E REPRESENTAÇÕES LTDA, SEDIADA NA AVENIDA THEODORO GOUVEIA DE ABREU, 540, INSCRITA NO CNPJ Nº 37.652.826/0001-45, FORNECEU PARA A PREFEITURA MUNICIPAL DE ITALVA, INSCRITA NO CNPJ 30.417.158/0001-22, ESTABELECIDA A RODOVIA BR 356, KM 77, BOA VISTA, NA CIDADE DE ITALVA, ESTADO DE RIO DE JANEIRO, DETÉM QUALIFICAÇÃO TÉCNICA PARA FORNECIMENTO DE MATERIAL DE ESCRITÓRIO/EXPEDIENTE, FORNECENDO TODOS OS MATERIAIS DE BOA QUALIDADE E EFICIÊNCIA, TAIS COMO:

- FILTRO DE LINHA 6 TOMADAS – A10 – 1,5 MTS – 3 PINOS – BIVOLT 100.240V – 60HZ – CHAVE INDICATIVA LIG. DES. C/ LED – 2 UNIDADES;
- PAPEL FILICOAT TAMANHO A4 – 180G / N2 – BRANCO – PCTS C/ 50 FOLHAS – 25 PCTS;
- PAPEL FOTOGRÁFICO GLOSSY PAPER A4 130G/M2 A PROVA D'AGUA C/ 50 FOLHAS – 25 PCTS;
- PAPEL FOTOGRÁFICO GLOSSY PAPER A4 220G/M2 A PROVA D'AGUA C/ 50 FOLHAS – 25 PCTS;
- PAPEL FOTOGRÁFICO PAPER ADESIVO A4 215G/M2 A PROVA D'AGUA C/ 50 FOLHAS – 25 PCTS;
- PAPEL INKJET – GLOSSY PHOTO PAPER A4 130G/M2 A PROVA D'AGUA PCTS C/ 50 FOLHAS – 25 PCTS;
- PEN DRIVE 64G – 3 UNIDADES;
- ETIQUETA BRANCA 215,9 X 279,4 C/ 100 – 30 CX;
- GRAMPO ENCADERNADOR METÁLICO – 60 CX.



Evaldo Rocha Caldeira

ITALVA, 06 DE MAIO DE 2021.

520.705.907-63 / Almoxarife / MAT. 2037-0

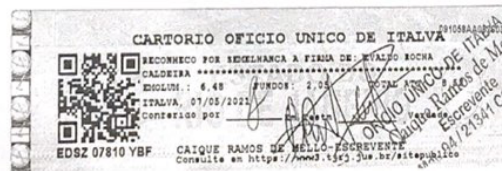



ATESTADO DE CAPACIDADE

Nós, a Empresa **VIDA LONGA ASSISTENCIA FAMILIAR LTDA**, inscrita sob o CNPJ 27.066.771/0001-38, declaramos para os devidos fins que a empresa **OMNIS PARTICIPAÇÕES E PRESENTAÇÕES LTDA inscrita no CNPJ 37.652.826/0001-45**, cumpriu fielmente com a entrega dos produtos contratados abaixo descritos:

MATERIAL

- ✓ FORNECIMENTO DE PORCELANATO BARCELONA PLATA 82X82: 343,50M²
- ✓ FORNECIMENTO DE PISO BRANCO 60X60: 27,30M²
- ✓ FORNECIMENTO DE PORCELANATO BARCELONA BLOC: 128,70M²
- ✓ FORNECIMENTO DE PISO BRANCO 60X60 POL: 28,70M²
- ✓ FORNECIMENTO DE PORCELANATO NEW HOME WHITE 61X61CM: 22M²
- ✓ FORNECIMENTO DE ARGAMASSA AC2: 250 SACOS
- ✓ FORNECIMENTO DE ARGAMASSA AC1: 150 SACOS
- ✓ FORNECIMENTO DE REJUNTE FLEXIVEL: 50KG

SERGIO FERREIRA DA SILVA JUNIOR

VIDA LONGA ASSISTENCIA FAMILIAR LTDA

CNPJ 27.066.771/0001-38

CARTÓRIO ÚNICO DO MUN.
SÃO FIDÉLIS

São Fidélis, Rio de Janeiro, 10 de junho de 2022

CARTÓRIO DO OFÍCIO ÚNICO - TABELÃO: ANTONIO EUZÉBIO DE CASTRO MAIA
RUA DR. COLLET - 92 - LJ 01/03 - SÃO FIDÉLIS - RJ - CEP: 25.405-000 - TELEFAX: (22) 2758-2188
CNPJ 15.793.508/0001-76

154567AA187590

RECONHECO POR SEMELHANÇA A(S) FIRMA(S)
SERGIO FERREIRA DA SILVA JUNIOR*

EMOL. 7,18 FUNDOS 5,17 TOTAL ATO: 12,35
SÃO FIDÉLIS, 13 DE MAIO DE 2023
CONFERIDO POR EM TESTIM DA VERDADE

EEKK 84557 VBQ

TEREZA C. DA S. B. AMARAL
Consultar em: <https://www63.tr.jus.br/sistemaunico/>

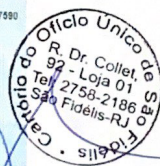

Tereza Cristina da S. S. Amaral
Substituta
Mat: 94/12354

RUA MARECHAL DEODORO - Nº94, CENTRO - SÃO FIDÉLIS/RJ
TELEFONE: (22) 2758-7154
CNPJ: 27.066.771/0001-38



ATESTADO DE QUALIDADE

A Silve Construções e Reformas, inscrita no CNPJ 41.398.633/0001-87, atesta através deste documento sob as penas da lei que a Empresa OMNIS PARTICIPAÇÕES E REPRESENTAÇÕES E PARTICIPAÇÕES LTDA EPP, inscrita no CNPJ 37.652.826/0001-45, cumpriu fielmente com a entrega dos produtos e serviços listados abaixo para utilização em nossos serviços de reforma e construção, dentro do prazo e sendo todos eles de muito boa qualidade:

ITEM	QUANTIDADE CONTRATADA	QUANTIDADE ENTREGUE
PORCELANATO 121X121 EMBRAMACO ONIX	180M ²	180M ²
PORCELANATO 82X82 EMBRAMACO ONIX	460M ²	460M ²
PORCELANATO GRAM MARMO ELIANE	1 PEÇA 1,70X2,40	1 PEÇA 1,70X2,40
VASO MONOBLOCO ATHENAS	01	01
PORCELANATO GRAN CASTEL TASSO PREMIUM	30M ²	30M ²
PORCELANATO NEW HOME 60X60	130M ²	130M ²
INSTALAÇÃO PARA AR-CONDICIONADO 9 MIL BTU's	08	08
INSTALAÇÃO PARA AR-CONDICIONADO 12 MIL BTU's	20	20
INSTALAÇÃO PARA AR-CONDICIONADO 24 MIL BTU's	11	11
INSTALAÇÃO DE CORTINA DE VENTO	02	02
MANUTENÇÃO DE AR-CONDICIONADO EM REFORMAS	12	12
REVESTIMENTO 10X20	60M ²	60M ²

SILVE CONSTRUÇÕES E REFORMAS LTDA
CNPJ 41.398.633/0001-87
RUA JOAO BATISTA MAIA - N°348, VILA DOS COROADOS -SÃO FIDÉLIS/RJ - CEP 28400-000
TELEFONE: (22) 99769-5396 / 99993-9557



PORCELANATO REGUADO 120X20 CARVALHO NATURAL	180M ²	180M ²
PORCELANATO EDMBRAMACO CEMENTO AVORIO 62X62	1.420M ²	1.420M ²
VASOS SANITARIOS ACOPLADOS SANTA CLARA	15	15
TORNEIRAS METALICAS DIVERSAS	40	40
PASTILHA CERAMICA PARA PISCINA VERDE NORONHA	240M ²	240M ²
CERAMICA CALACATA GREY 62,5X62,5	100M ²	100M ²
PORCELANATO DISTRICT WHITE 60X60 EMBRAMACO	70M ²	70M ²
CUBAS DE SOBREPOR	03	03

Os quantitativos acima referem-se a obras diversas e com entrega e pontualidade comprovada. Estando esta empresa a disposição para qualquer duvida sobre os itens mencionados.

CARTÓRIO ÚNICO DO MUN.

SÃO FIDÉLIS

ARILDO DA SILVA SILVEIRA COUTINHO

Sócio Administrador

SILVE CONSTRUÇÕES E REFORMAS

CNPJ 41.398.633/0001-87

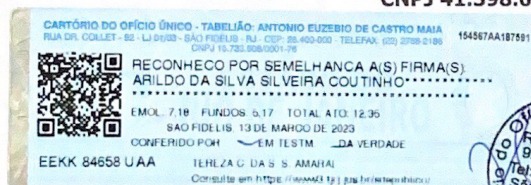

São Fidélis, 16 de novembro de 2022

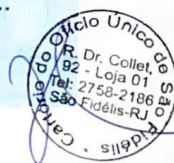

Tereza Cristina da S. S. Amaral
Substituta
Matr: 94/12354

SILVE CONSTRUÇÕES E REFORMAS LTDA
CNPJ 41.398.633/0001-87

RUA JOAO BATISTA MAIA - N°348, VILA DOS COROADOS -SÃO FIDÉLIS/RJ - CEP
28400-000

TELEFONE: (22) 99769-5396 / 99993-9557