

FUNDAÇÃO 03

Resumo Aço Piso do Térreo Detalhamento fundação	Comp. total (m)	Peso (kg)	Total	Elemento	Pos.	Diam.	Q.	Dob. (cm)	Reta (cm)	Dob. (cm)	Comp. (cm)	Total (cm)	CA-50 (kg)	CA-60 (kg)	
CA-50	Ø10	5413.9	3336	P58=P59=P61	1	Ø10	4		192		192	768	4.7		
					2	Ø10	4		188		188	752	4.6		
CA-60	Ø5	1232.7	194		3	Ø5	3		248		248	744		1.2	
					4	Ø10	4	30	376		406	1624	10.0		
					5	Ø5	3		78		78	234		0.4	
					Total: (x3):									19.3 57.9	1.6 4.8
Total			3530	P67	6	Ø10	4		192		192	768	4.7		
					7	Ø10	4		188		188	752	4.6		
					8	Ø5	3		248		248	744		1.2	
					9	Ø10	8	30	376		406	3248	20.0		
					10	Ø5	3		98		98	294		0.5	
					Total:									29.3	1.7
													Ø5:	0.0	6.5
													Ø10:	87.2	0.0
													Total:	87.2	6.5

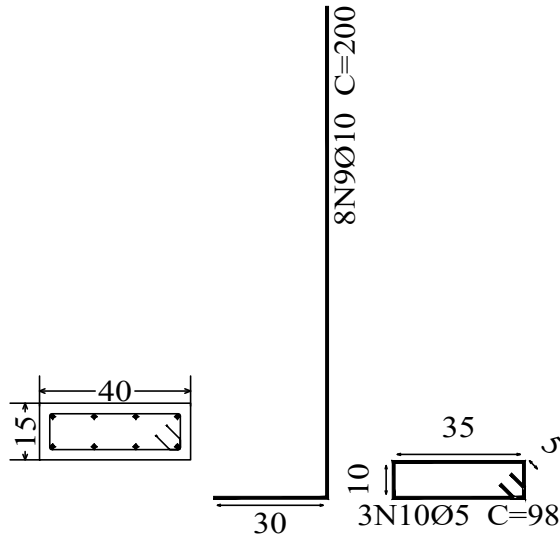

Estacas: ESTACA RAIZ

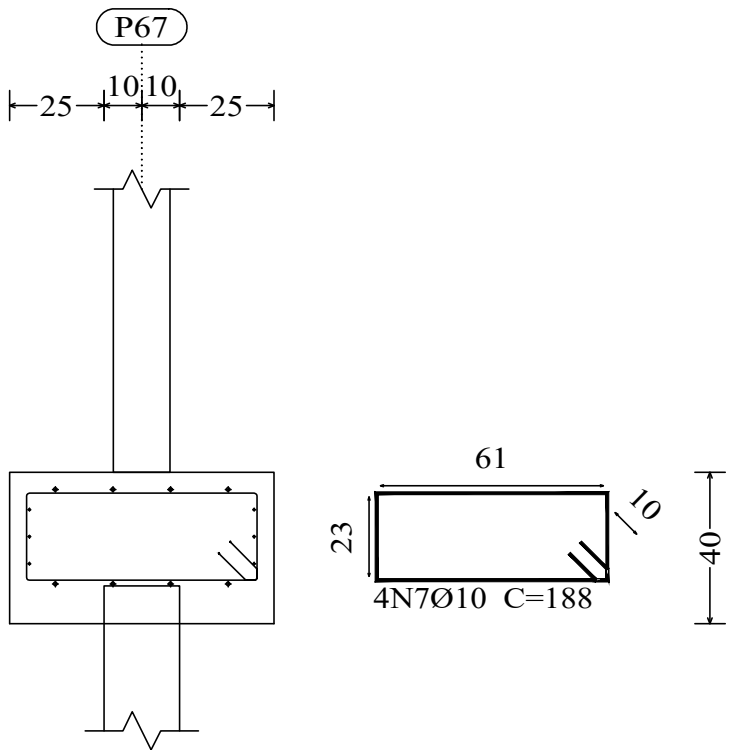
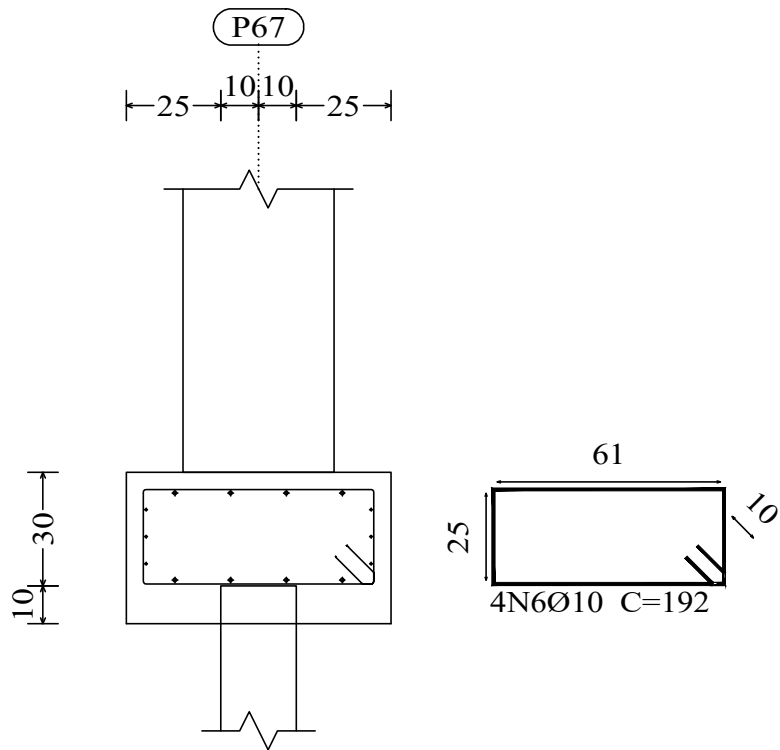
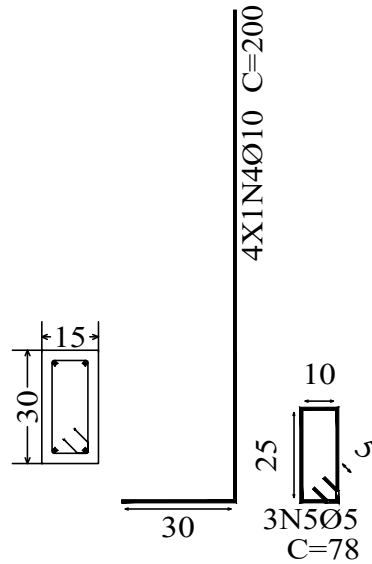
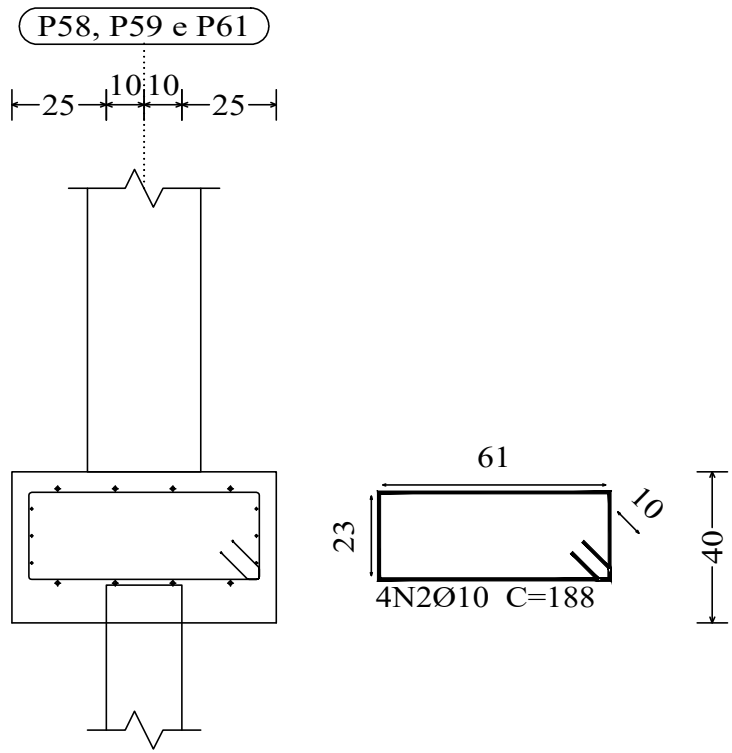
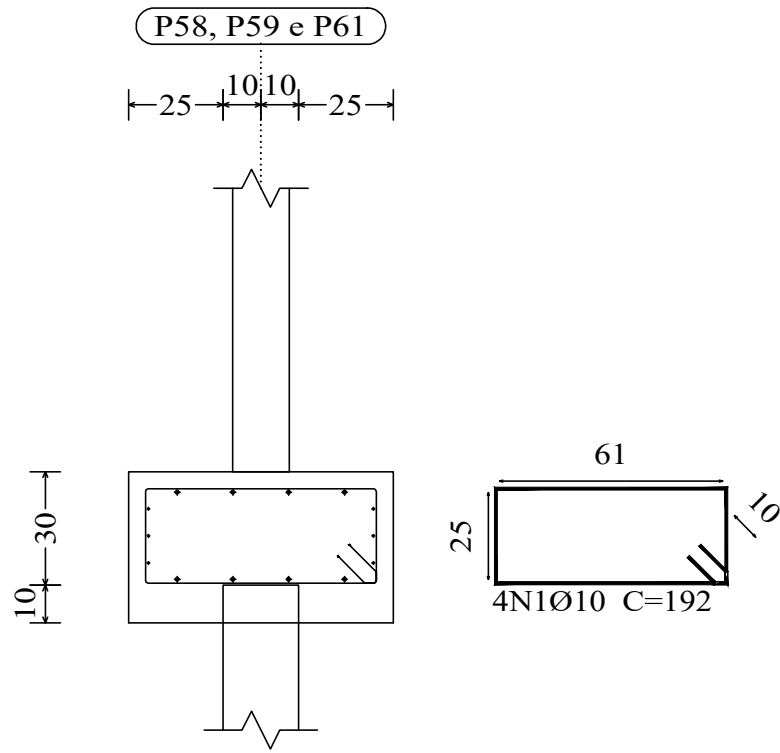
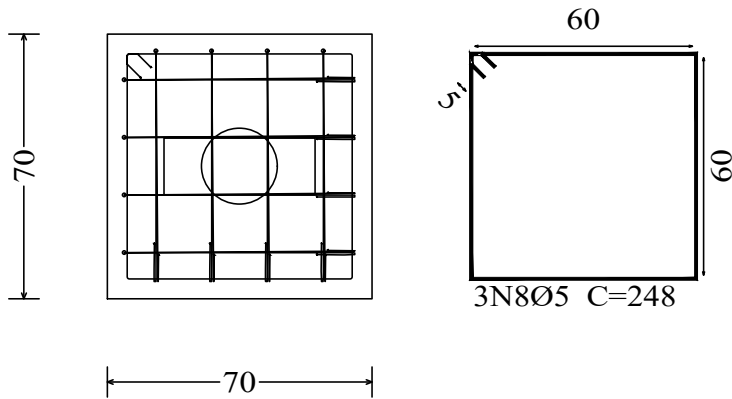

Estacas: ESTACA RAIZ

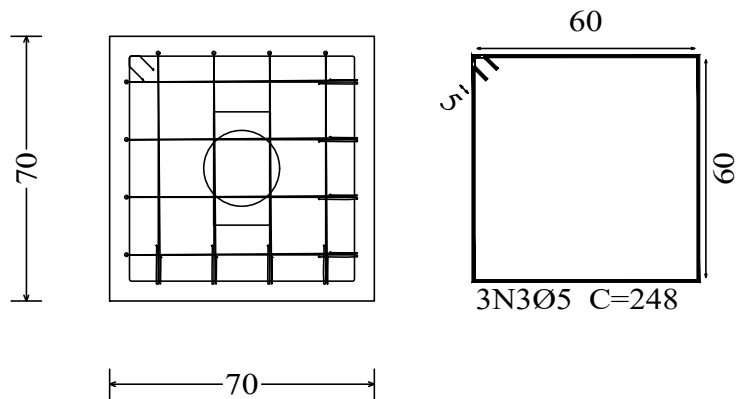



NOVA FRIBURGO

PREFEITURA

SECRETARIA DE INFRAESTRUTURA E OBRAS

CRECHE MARIA INÊS DE ANDRADE BACHINNI

Nº DO PROCESSO:

ASSUNTO:
PROJETO BÁSICO ESTRUTURAL DOS BLOCOS DE COROAMENTO SOBRE ESTACAS ARMADAS DO TIPO RAIZ.

SECRETÁRIO DE OBRAS

BERNARDO COELHO VERLY - MATRÍCULA : 62.009

SUBSECRETÁRIO DE PROJETOS

LUAN LEITE FEIJÓ - MATRÍCULA : 115.288

RESPONSÁVEL TÉCNICO

FABIANO CORREIA DE SOUZA - ENG. CIVIL - CREA - RJ : 2011134955-D - MATRÍCULA : 063512

ENDEREÇO : AVENIDA ANTÔNIO MÁRIO DE AZEVEDO, Nº 2.966, Córrego d'Antas, Nova Friburgo - RJ.

ARMAÇÃO DOS BLOCOS, NÍVEL = -0,50m.

CONSTRUÇÃO :

ESCALA :
INDICADA

DATA :
FEVEREIRO / 2025

PRANCHA :
06/11

Nota de projeto:

Foi considerado o tipo de fundação profunda, blocos de coroamento sobre estacas do tipo raiz, com Ø 20cm, de acordo com relatório de sondagem rotativa furos SR 01 ao SR 08, pela empresa SEL - Santos Serviços de Engenharia Ltda. Rua Felício Vassalo nº 307, Cônego - Nova Friburgo - RJ - CNPJ: 27.694.298/0001-33

Responsável Técnico: Clauber Domingues dos Santos
Crea-RJ: 47.186-D