

FUNDAÇÃO 03

Resumo Aço Piso do Térreo Detalhamento fundação		Comp. total (m)	Peso (kg)	Total	Elemento	Pos.	Diam.	Q.	Dob. (cm)	Reta (cm)	Dob. (cm)	Comp. (cm)	Total (cm)	CA-50 (kg)	CA-60 (kg)	
CA-50	Ø10	5413.9	3336	3336	P1=P2=P3=P4=P5	1	Ø10	4		212		212	848	5.2		
					P6=P7=P8=P41=P42	2	Ø10	4		188		188	752	4.6		
					P43=P44=P45=P46	3	Ø5	3		268		268	804		1.3	
					P47=P48=P49=P50	4	Ø10	8	30	376		406	3248	20.0		
					P51=P52=P53=P54	5	Ø5	3		118		118	354		0.6	
CA-60	Ø5	1232.7	194	194	P55=P56=P107											
					P108=P109=P110											
					P111=P112=P113											
					P114											
													Ø5:	0.0	60.8	
													Ø10:	953.6	0.0	
													Total:	953.6	60.8	

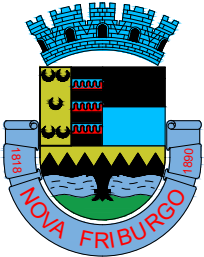

NOVA
FRIBURGO
PREFEITURA

SECRETARIA DE
INFRAESTRUTURA
E OBRAS

CRECHE MARIA INÊS DE ANDRADE BACHINNI

Nº DO PROCESSO: ASSUNTO:
PROJETO BÁSICO ESTRUTURAL DOS BLOCOS DE COROAMENTO SOBRE ESTACAS
ARMADAS DO TIPO RAIZ.

SECRETÁRIO DE OBRAS
BERNARDO COELHO VERLY - MATRÍCULA : 62.009

SUBSECRETÁRIO DE PROJETOS
LUAN LEITE FEIJÓ - MATRÍCULA : 115.288

RESPONSÁVEL TÉCNICO
FABIANO CORREIA DE SOUZA - ENG. CIVIL - CREA - RJ : 2011134955-D - MATRÍCULA : 063512

ENDEREÇO : AVENIDA ANTÔNIO MÁRIO DE AZEVEDO, Nº 2.966, CÔRREGO D'ANTAS, NOVA FRIBURGO - RJ.

ARMAÇÃO DOS BLOCOS, NÍVEL = -0,50m.

CONSTRUÇÃO :	ESCALA :	DATA :	PRANCHA :
	INDICADA	FEVEREIRO / 2025	03/11

Nota de projeto:

Foi considerado o tipo de fundação profunda, blocos de coroamento sobre estacas do tipo raiz, com Ø 20cm, de acordo com relatório de sondagem rotativa furos SR 01 ao SR 08, pela empresa SEL - Santos Serviços de Engenharia Ltda. Rua Felício Vassalo nº 307, Cônego - Nova Friburgo - RJ - CNPJ: 27.694.298/0001-33

Responsável Técnico: Claubert Domingues dos Santos
Crea-RJ: 47.186-D

P1, P2, P3, P4, P5, P6, P7, P8, P41, P42, P43, P44, P45, P46, P47, P48, P49, P50, P51, P52, P53, P54, P55, P56, P107, P108, P109, P110, P111, P112, P113 e P114

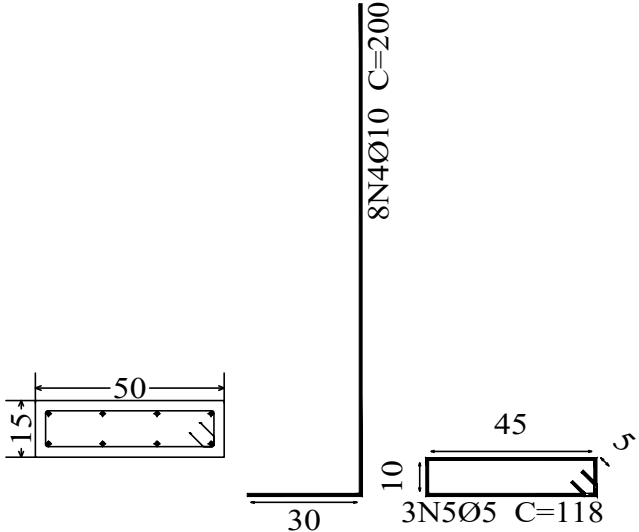
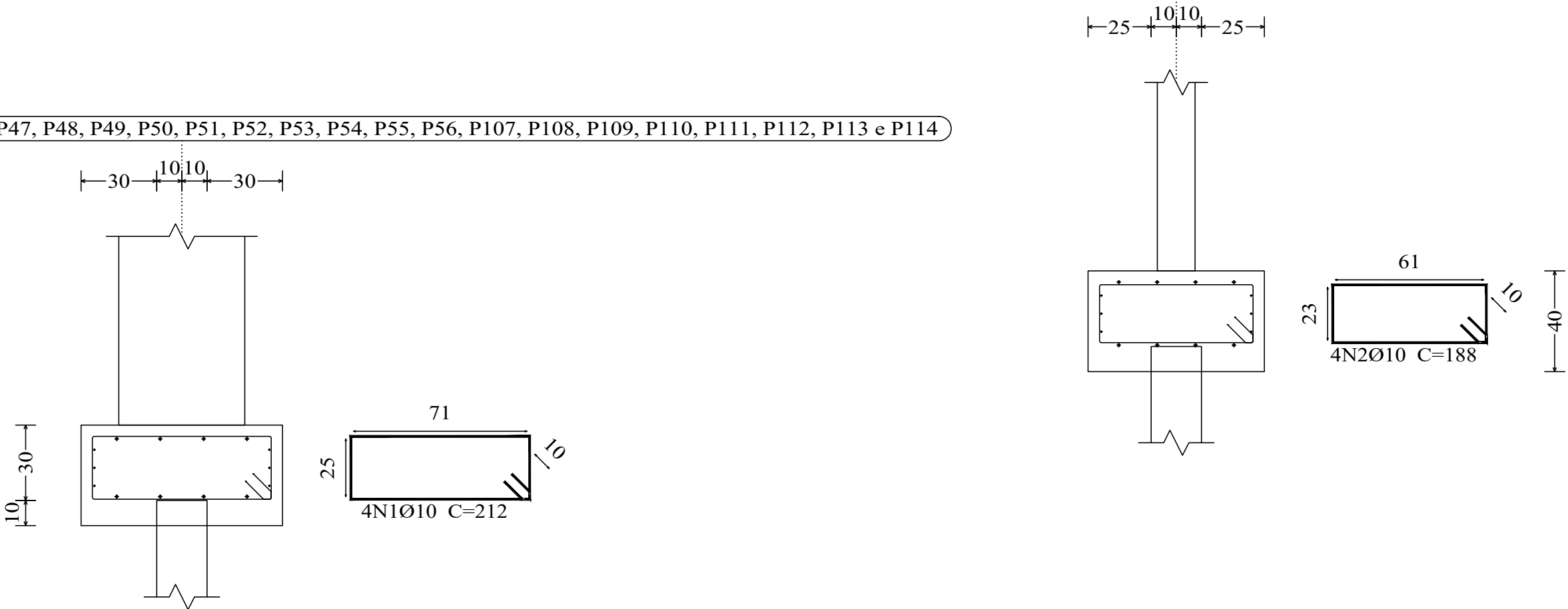

Estacas: ESTACA RAIZ

