

4 PLANTA NÍVEL SUPERIOR
ESCALA 1/100 A= 586,77 m²

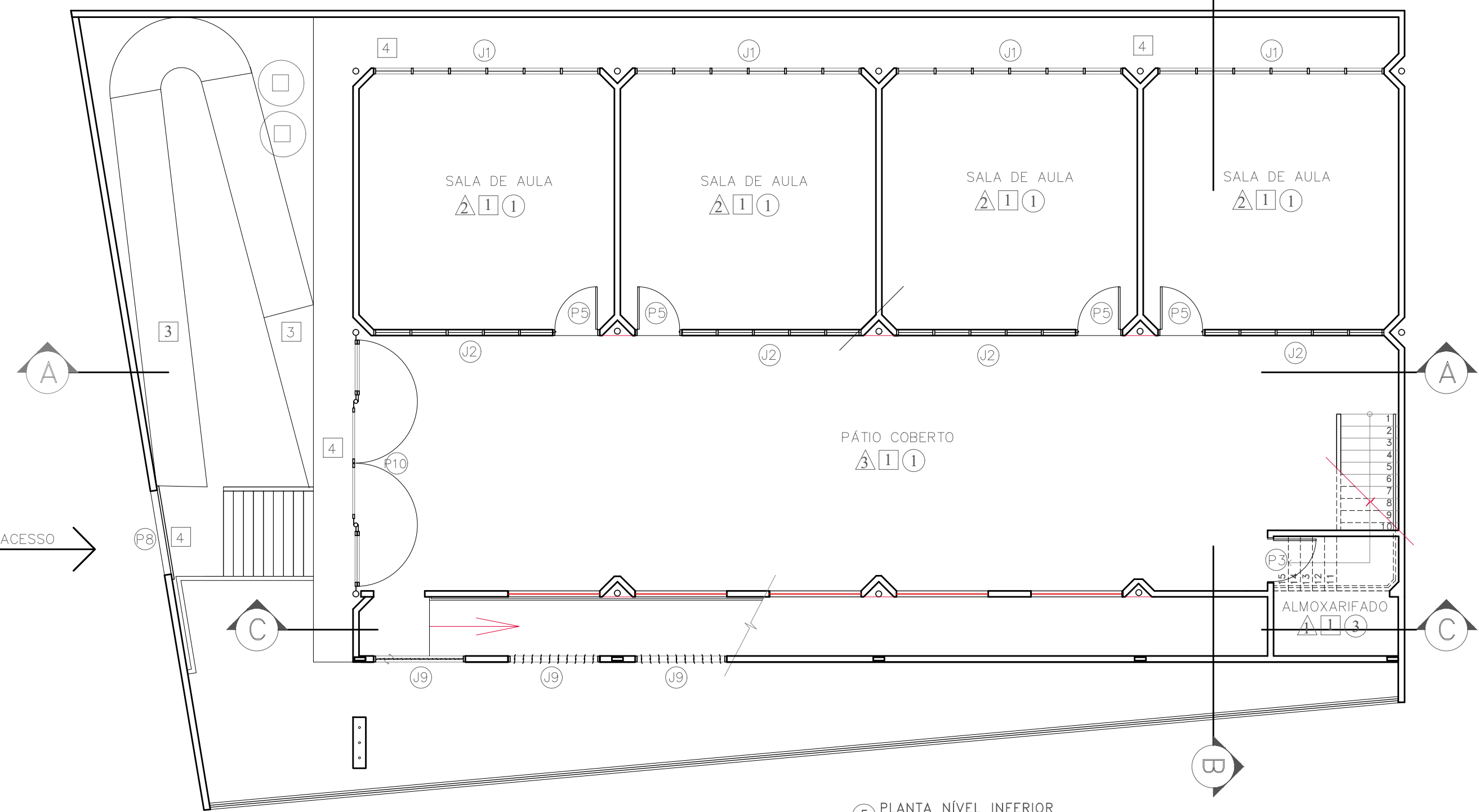

5 PLANTA NÍVEL INFERIOR
ESCALA 1/100 A= 344,56 m²

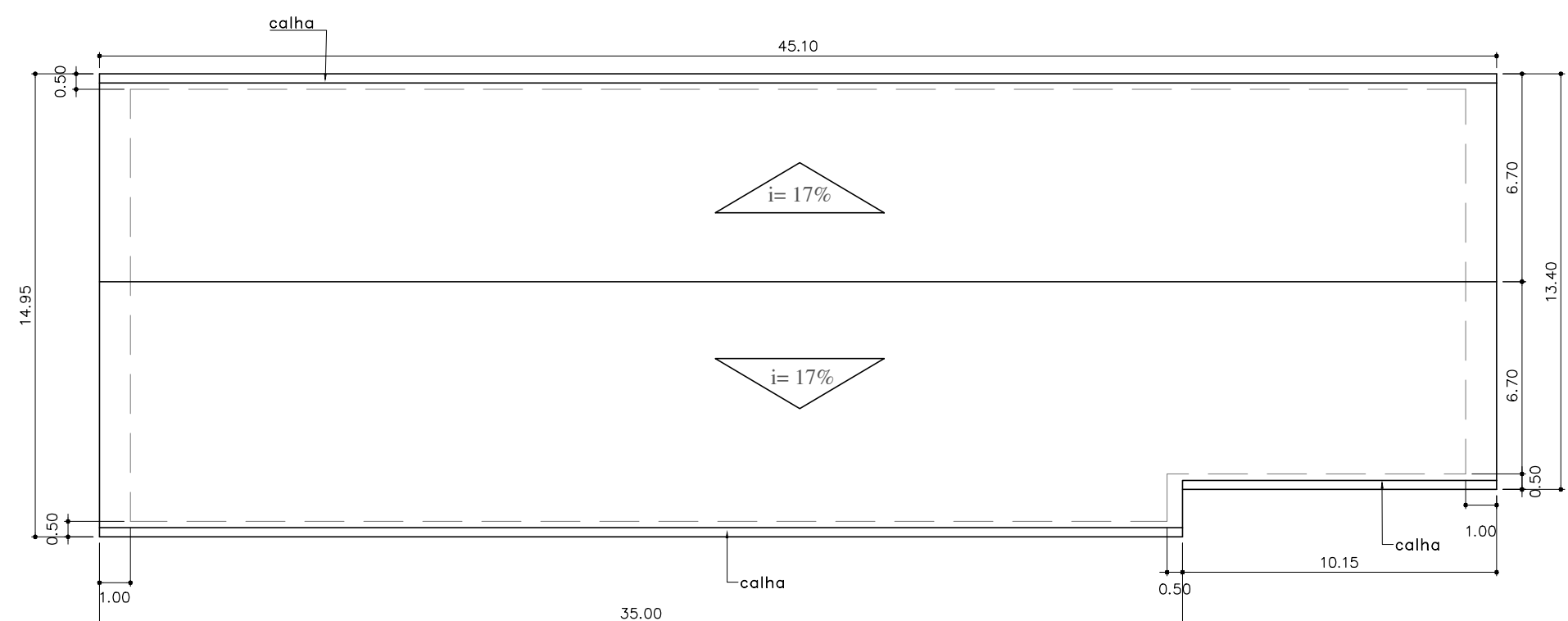

A= 659,02 m²

6 PLANTA COBERTURA
ESCALA 1/200

PORTAS:

- (P1) porta (1,00x2,10), laminada, cor: existente
+ veneziana (1,00x0,85), em ferro pintado, cor: existente
caixotele em ferro pintado, cor: existente
7 unidades:
* 3 dessas (salas de aula e refeitório) terão as folhas substituídas por madeira, pintura esmalte sintético semibrilho, na cor: Tubarão Cinza, com visor (detalhe 10, prancha 03/03).
* revisar e limpar caixotele e veneziana
- (P2) porta (0,70x2,10), madeira, pintura na cor: Tubarão Cinza
caixotele em ferro pintado, cor: existente
9 unidades:
* 2 portas novas
* demais, as folhas deverão ser revisadas e pintadas com esmalte sintético semibrilho, na cor: Tubarão Cinza
* revisar fechaduras e dobradiças
* revisar e limpar caixotele
- (P3) porta (1,00x2,10), madeira, pintura com esmalte sintético semibrilho
caixotele em ferro pintado, cor: existente
3 unidades:
* 2 dessas (salas de aula) terão as folhas substituídas por madeira, pintura esmalte sintético semibrilho, na cor: Tubarão Cinza, com visor (detalhe 10, prancha 03/03).
* revisar e limpar caixotele e veneziana
- (P3A) porta (0,90x2,10) e caixotele, madeira, pintura com esmalte sintético semibrilho
1 unidade:
* 1 porta nova com visor (detalhe 10, prancha 03/03).
- (P4) portão de entrada (3,00x2,40), em ferro
1 unidade: existente
* deverá ser revisado e pintado com esmalte sintético semibrilho, na cor: Azul Infinito
* revisar fechaduras e dobradiças
- (P5) porta (1,00x2,10), madeira, pintura com esmalte sintético semibrilho
+ veneziana (1,00x0,40), em ferro pintado, cor: existente
caixotele em ferro pintado, cor: existente
4 unidades:
* todas as folhas serão substituídas por folhas com visor (detalhe 10, prancha 03/03), com pintura esmalte sintético semibrilho, na cor: Tubarão Cinza
* revisar e limpar caixotele e veneziana
- (P6) porta (0,60x1,50), madeira pintada com esmalte sintético semibrilho, cor: Azul Infinito
caixotele em madeira pintado com esmalte sintético semibrilho, na cor: Tubarão Cinza
6 unidades:
* todas novas
- (P7) porta (0,80x1,50), madeira pintada com esmalte sintético semibrilho, cor: Azul Infinito
caixotele em madeira pintado com esmalte sintético semibrilho, na cor: Tubarão Cinza
2 unidades:
* todas novas
- (P8) portão de correr (2,10x2,10), em metalão
pintura com esmalte sintético semibrilho, na cor: Azul Infinito
2 unidades: novas (conferir medidas no local)
- (P9) portão e grades acima portão escada, pintura em esmalte sintético semibrilho, na cor: Azul Infinito
1 unidade: existente
* deverá ser revisado e pintado
* revisar fechaduras e dobradiças
* colocar batente no chão, para proteção do brise
- (P10) portão de entrada (8,00x2,60), em ferro
1 unidade: existente
* deverá ser revisado e pintado com esmalte sintético semibrilho, na cor: Azul Infinito
* revisar fechaduras e dobradiças

JANELAS:

- (J1) REFORMAR
janela (5,30x1,80), em ferro pintado, cor: existente
8 unidades:
* revisar e limpar caixotele e venezianas



substituir compensado por vidro fixo martelado
substituir compensado por bancala em ferro pintado na cor existente e vidro martelado (5 unidades de 0,80x0,80, por janela), com 4 lâminas, cada

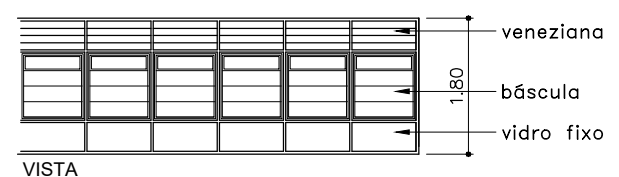

VISTA

- (J2) veneziana (4,25x0,55), em ferro pintado, cor: existente
7 unidades:
* revisar e limpar caixotele e veneziana
- (J3) veneziana (2,15x0,55), em ferro pintado, cor: existente
4 unidades:
* revisar e limpar caixotele e venezianas
- (J3A) vidro fixo (2,15x0,55), em ferro pintado, cor: existente
1 unidade:
* revisar e limpar caixotele
- (J4) veneziana (4,05x0,55), em ferro pintado, cor: existente
2 unidades:
* revisar e limpar caixotele e venezianas
- (J5) veneziana (1,10x0,55), em ferro pintado, cor: existente
3 unidades:
* revisar e limpar caixotele e venezianas
- (J6A) vidro fixo (1,10x0,55), em ferro pintado, cor: existente
1 unidade:
* revisar e limpar caixotele
- (J6) bancala (2,10x1,40) em alumínio natural fosco
1 unidade nova

- (J7) REFORMAR
janela (2,15x1,80), em ferro pintado, cor: existente
4 unidades:
* revisar e limpar caixotele e venezianas

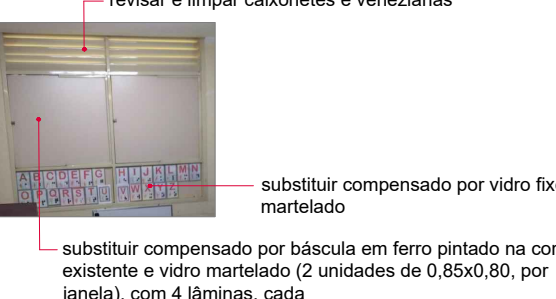

substituir compensado por bancala em ferro pintado na cor existente e vidro martelado (2 unidades de 0,80x0,80, por janela), com 4 lâminas, cada

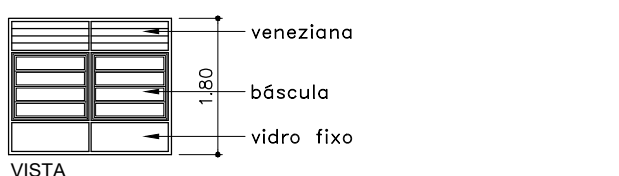

VISTA

- (J8) bancala (1,60x0,80), em alumínio natural fosco, com peltoril de 1,70 m.
2 unidades: novas (conferir medidas no local)
- (J9) brise (2,15x1,85), ferro pintado, cor: existente
11 unidades:
* revisar, desamassar e limpar

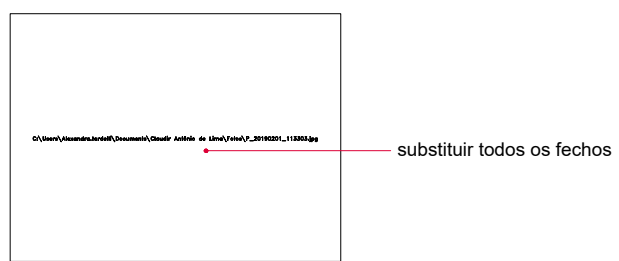

substituir todos os telhos

PAREDES:

- (A1) pintura com tinta acrílica acetinada na cor: Lago Congelado
faixa de cerâmica 10x10, h= 70 cm
roda-meio em argelim, h= 20 cm
pintura com tinta acrílica acetinada na cor: Lago Congelado
- (A2) faixa de cerâmica 10x10, h= 70 cm
roda-meio em argelim, h= 20 cm
pintura com tinta acrílica acetinada na cor: Lago Congelado
embutir faixa de tomadas nas paredes
- (A3) faixa de cerâmica 10x10, h= 110 cm
roda-meio em argelim, h= 20 cm
pintura com tinta acrílica acetinada na cor: Lago Congelado
- (A4) cerâmica 33x45 branca, do piso ao teto com rejunte branco
- (A5) revestimento existente: revisar, trocar ou retocar quando necessário

PISO:

- (1) piso existente: mármore
refazer piso em mármore, com espargimento de juntas de 1m rodapé do mesmo material, h= 8 cm
- (2) laje em concreto despenhado
piso cimentado existente, revisar e pintar com tinta para piso, na cor: Concreto
- (3) TETO:
existente: pintura com tinta acrílica acetinada na cor: Branco Neve
telha termocústica aparente
executar teto em PVC branco

OBS: * Elevar as paredes internas do pavimento superior, onde há vigas metálicas, até o telhado.

Onde não há vigas metálicas, elevar as paredes em uma fada, para instalação do forro de PVC.

* Pintar vigas e colunas metálicas e estrutura do telhado com esmalte sintético semibrilho, na cor: Azul Infinito.

* Paredes externas existentes: pintura tinta acrílica acetinada, cor: Lago Congelado

* Paredes externas novas: pintura tinta acrílica acetinada, cor: Tubarão Cinza

* Completar guarda corpo de escada, no degrau 01

* Muros existentes: revisar e retocar, quando necessário.

Pintura acrílica acetinada, cor: Tubarão Cinza

Muro novo: selar e pintar com tinta acrílica acetinada, cor: Tubarão Cinza

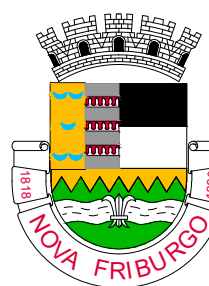

NOVA FRIBURGO PREFEITURA

ESCOLA MUNICIPAL CLAUDIR ANTÔNIO DE LIMA

Nº DO PROCESSO: 12848/2019	ASSUNTO: TELHADO E PLANTAS BAIXAS: PISO - PAREDE - TETO - ESQUADRIAS
-------------------------------	---

SECRETÁRIO EGCP : Pierre da Silva Moraes - matrícula: 62002

SUB-SECRETÁRIO EGP : Sergio Abi Ramia Levorato - CAU A29786-0 - matrícula: 100.608

AUTOR DO PROJETO : Alexandra Souza Tardelli Sanglard - CAU A26105-0 - matrícula: 116.267

SECRETÁRIA EDUCAÇÃO : Caroline Klein

DATA : AGO 2021	ÁREA TOTAL DE CONSTRUÇÃO : 931,33 m²	ESCALA : INDICADA	PRANCHA : 02 / 03
--------------------	---	----------------------	----------------------

OBSERVAÇÕES: