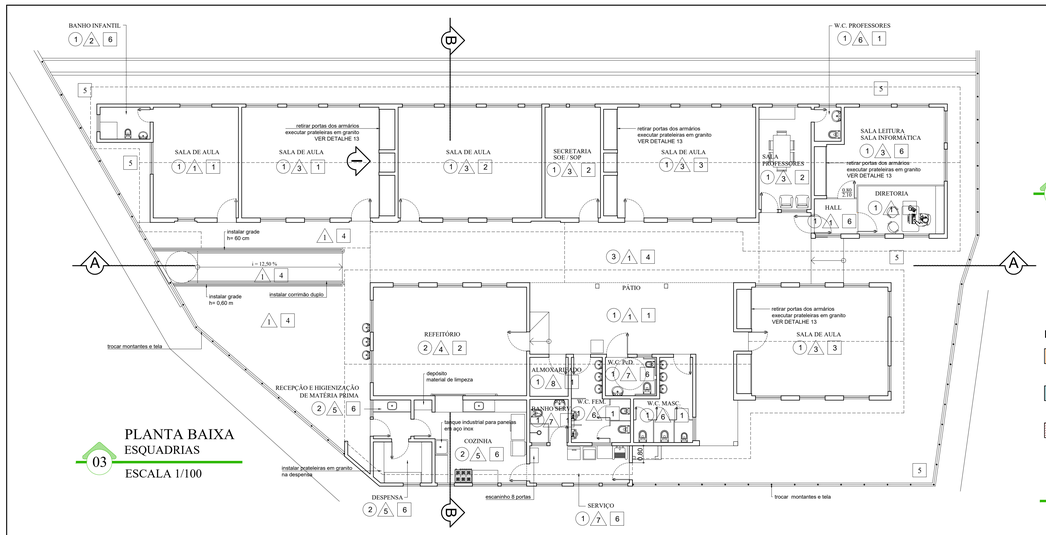

03 PLANTA BAIXA
ESQUADRIAS

ESCALA 1/100

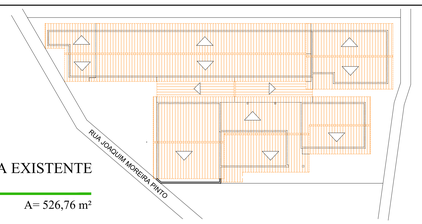

09 COBERTURA EXISTENTE
A DEMOLIR

ESCALA 1/250 A= 526,76 m²

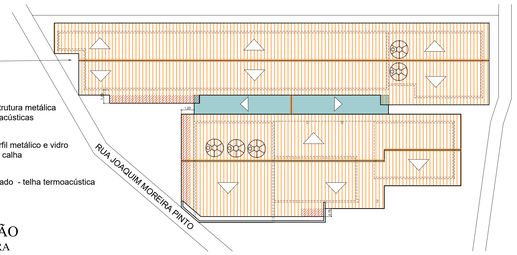

LEGENDA:

- telhado em estrutura metálica e telhas termoacústicas A= 495,07 m²
- telhado em perfil metálico e vidro laminado, com calha A= 32,69 m²
- ampliação telhado - telha termoacústica A= 14,38 m²

14 SITUAÇÃO
COBERTURA

ESCALA 1/200 A= 542,14 m²

PAREDE

1. manter revestimento cerâmico existente - h= 97 cm
pintura acrílica acetinada, Cor: Lago Congelado
2. demolir revestimento cerâmico existente
assentar revestimento cerâmico - 33x45 cm
3. revestir paredes até h= 1,20 m - cerâmica 10x10 cm - branca
pintura acrílica acetinada, Cor: Lago Congelado
4. manter revestimento cerâmico existente - h= 85 cm
pintura acrílica acetinada, Cor: Lago Congelado
5. nas paredes novas:
assentar revestimento cerâmico - 45x45 cm
nas paredes existentes:
revestimento cerâmico - 45x45, reparar se necessário
6. manter revestimento cerâmico existente, reparar se necessário
pintura acrílica acetinada, Cor: Lago Congelado
7. assentar revestimento cerâmico - 33x45 cm
8. repintar
pintura acrílica acetinada, Cor: Lago Congelado

PISO

1. manter piso cerâmico existente
2. manter piso cerâmico existente com rodapé em madeira
3. manter piso cerâmico existente com rodapé cerâmico
4. enchimento e/ou demolição de piso
cimentado com pintura para piso cor: Concreto
5. recuperar cimentado existente
executar pintura para piso cor: Concreto
6. demolir e executar piso cerâmico - 60x60 cm

TETO

1. telha termoacústica
perfil com pintura esmalte sintético semibrilho
cor: Grafite
2. laje com textura e pintura tinta acrílica acetinada
cor: Branco Neve
3. telhado em perfil metálico e vidro laminado, com calha
perfil com pintura esmalte sintético semibrilho
cor: Grafite

OBS.: 1) As janelas que não estão detalhadas deverão ter as fechaduras e vidros revisados e trocados, se necessário, além de lixadas e repintadas.

2) Refazer toda a instalação elétrica.

3) Prever pontos para a instalação de 2 ventiladores na sala de aula menor, 4 nas demais salas de aula, 1 na secretaria e 1 na direção.

4) Trocar ralos e espelhos dos banheiros.

04 CORTE AA
ESCALA 1/100

05 DET. VIGA DE AMARRAÇÃO E PINGADEIRA NOS MUROS
SEM ESCALA

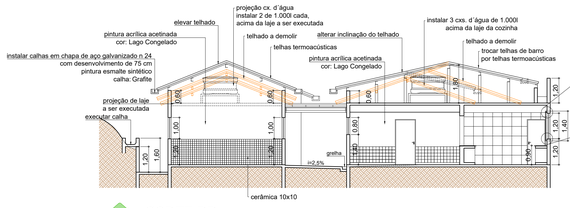

06 CORTE BB
ESCALA 1/100

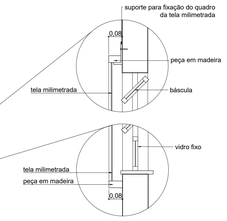

07 DET. TELA REMOVÍVEL
SEM ESCALA

NOVA FRIBURGO
PREFEITURA

DESCRIÇÃO:

PROJETO DE ARQUITETURA PARA REFORMA DA
ESCOLA MUNICIPAL HELENA COUTINHO

ENDEREÇO:
RUA JOAQUIM MOREIRA PINTO, s/nº - LOT. NOSSO SONHO - OLARIA - NOVA FRIBURGO

Nº DO PROCESSO:	ASSUNTO:
14.308/2019	PLANTA BAIXA - CORTES - TELHADO - DETALHES - SITUAÇÃO

SECRETÁRIO EGCP : Pierre da Silva Moraes - matrícula: 62002

SUB-SECRETÁRIO ECGP : Sergio Abi Ramia Levorato - CAU A29786-0 - matrícula: 100.608

AUTOR DO PROJETO : Alexandra Souza Tardelli Sanglard - CAU A26105-0 - matrícula: 116.267

DATA :	ÁREA TOTAL DE CONSTRUÇÃO :	ESCALA :	PRANCHA :
ABR / 2021	482,37 m²	INDICADA	02 / 02

OBSERVAÇÕES:

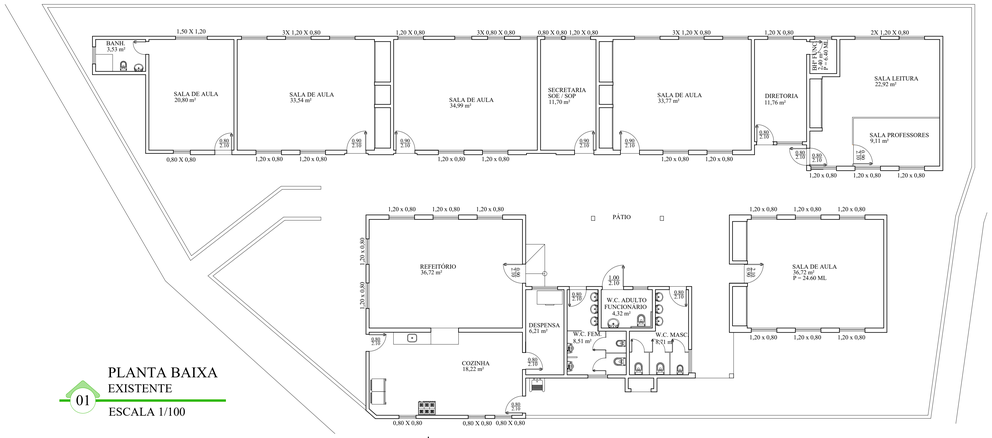

01 PLANTA BAIXA
EXISTENTE

ESCALA 1/100

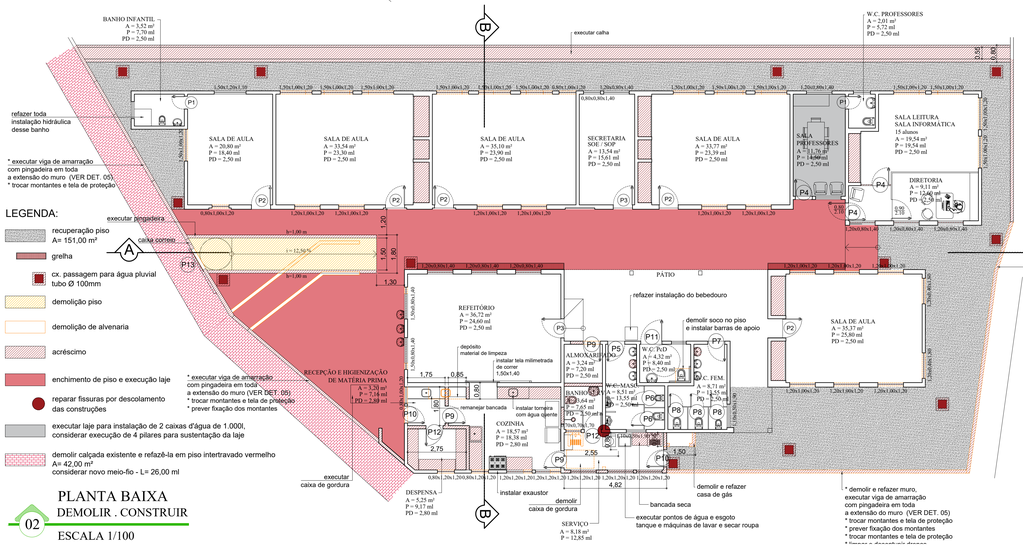

LEGENDA:

- recuperação piso A= 151,00 m²
- grelha
- cx. passagem para água pluvial tubo Ø 100mm
- demolição piso
- demolição de alvenaria
- acréscimo
- enchimento de piso e execução laje
- reparar fissuras por descolamento das construções
- executar laje para instalação de 2 caixas d'água de 1.000l, considerar execução de 4 pilares para sustentação da laje
- demolir calçada existente e refazê-la em piso intertravado vermelho A= 42,00 m² considerar novo meio-fio - L= 26,00 ml

02 PLANTA BAIXA
DEMOLIR . CONSTRUIR

ESCALA 1/100

JANELAS (instalar peitoril em mármore branco, com pingadeira

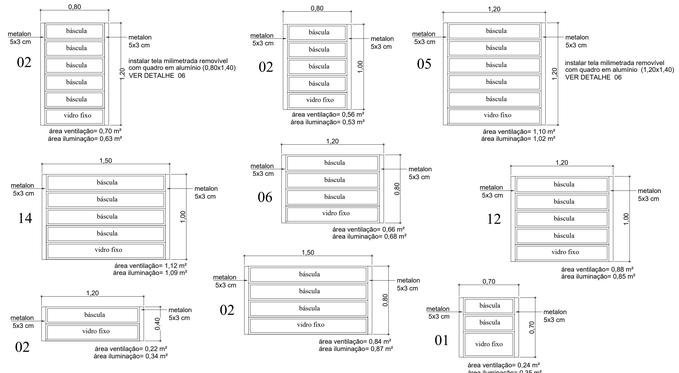

08 VISTA JANELAS
ESCALA 1/25

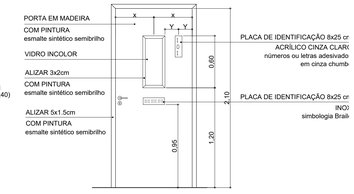

10 VISTA PORTA COM VISOR
ESCALA 1/25

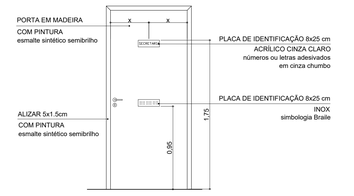

11 VISTA PORTA SEM VISOR
ESCALA 1/25

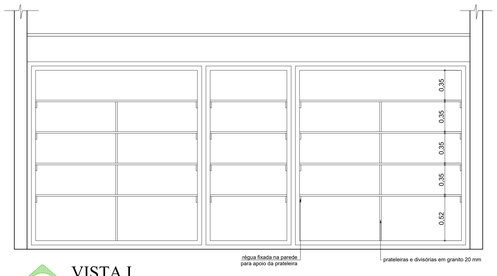

13 VISTA I
ESCALA 1/25

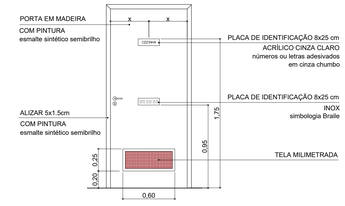

12 VISTA PORTA COM TELA
ESCALA 1/25

PORTAS
(TROCAR TODAS)

P1 porta (60x210) em madeira com pintura esmalte semibrilho
cor: Cinza Alfalto
caixonete e alizar com pintura esmalte semibrilho
cor: Cinza Asfalto
2 unidades

P2 porta (90x210) em madeira com pintura esmalte semibrilho, com visor (DET. 10)
cor: Cerâmica do Interior
caixonete e alizar com pintura esmalte semibrilho
cor: Cinza Asfalto
5 unidades

P3 porta (90x210) em madeira com pintura esmalte semibrilho
cor: Mata Atlântica
caixonete e alizar com pintura esmalte semibrilho
cor: Cinza Asfalto
2 unidades

P4 porta (80x210) em madeira com pintura esmalte semibrilho
cor: Mata Atlântica
caixonete e alizar com pintura esmalte semibrilho
cor: Cinza Asfalto
3 unidades

P5 porta (80x210) em madeira com pintura esmalte semibrilho
cor: Horizonte Azul
caixonete e alizar com pintura esmalte semibrilho
cor: Cinza Asfalto
1 unidade

P6 porta (60x150) em madeira com pintura esmalte semibrilho
cor: Horizonte Azul
caixonete e alizar com pintura esmalte semibrilho
cor: Cinza Asfalto
1 unidade

P7 porta (80x210) em madeira com pintura esmalte semibrilho
cor: Valentino
caixonete e alizar com pintura esmalte semibrilho
cor: Cinza Asfalto
1 unidade

P8 porta (60x150) em madeira com pintura esmalte semibrilho
cor: Valentino
caixonete e alizar com pintura esmalte semibrilho
cor: Cinza Asfalto
3 unidades

P9 porta externa (80x210) em madeira e bandeira fixa inferior com tela milimetrada, com mola, pintura esmalte semibrilho (DET.12)
cor: Horizonte Azul
caixonete e alizar com pintura esmalte semibrilho
cor: Cinza Asfalto
3 unidades

P10 portão (80x210) em ferro com pintura esmalte semibrilho
cor: Horizonte Azul
2 unidades

P11 porta (100x210) em madeira com pintura esmalte semibrilho
instalar barra interna e externa
cor: Cinza Asfalto
caixonete e alizar com pintura esmalte semibrilho
cor: Cinza Asfalto
1 unidade

P12 porta (80x210) em madeira com pintura esmalte semibrilho
cor: Cinza Asfalto
caixonete e alizar com pintura esmalte semibrilho
cor: Cinza Asfalto
2 unidades

P13 portão de correr (130x200) em ferro com pintura esmalte semibrilho
cor: Horizonte Azul
1 unidade

QUADRO DE ÁREAS	m2
edificação escola	482,37
ÁREA DE PROJEÇÃO	482,37
ÁREA DO LOTE	712,12
taxa de ocupação	67,73 %

NOVA FRIBURGO
PREFEITURA

DESCRIÇÃO:

PROJETO DE ARQUITETURA PARA REFORMA DA
ESCOLA MUNICIPAL HELENA COUTINHO

ENDEREÇO:
RUA JOAQUIM MOREIRA PINTO, s/nº - LOT. NOSSO SONHO - OLARIA - NOVA FRIBURGO

Nº DO PROCESSO:	ASSUNTO:
14.308/2019	PLANTAS BAIXAS - DETALHES

SECRETÁRIO EGCP : Pierre da Silva Moraes - matrícula: 62002

SUB-SECRETÁRIO ECGP : Sergio Abi Ramia Levorato - CAU A29786-0 - matrícula: 100.608

AUTOR DO PROJETO : Alexandra Souza Tardelli Sanglard - CAU A26105-0 - matrícula: 116.267

DATA :	ÁREA TOTAL DE CONSTRUÇÃO :	ESCALA :	PRANCHA :
ABR / 2021	482,37 m²	INDICADA	01 / 02

OBSERVAÇÕES: