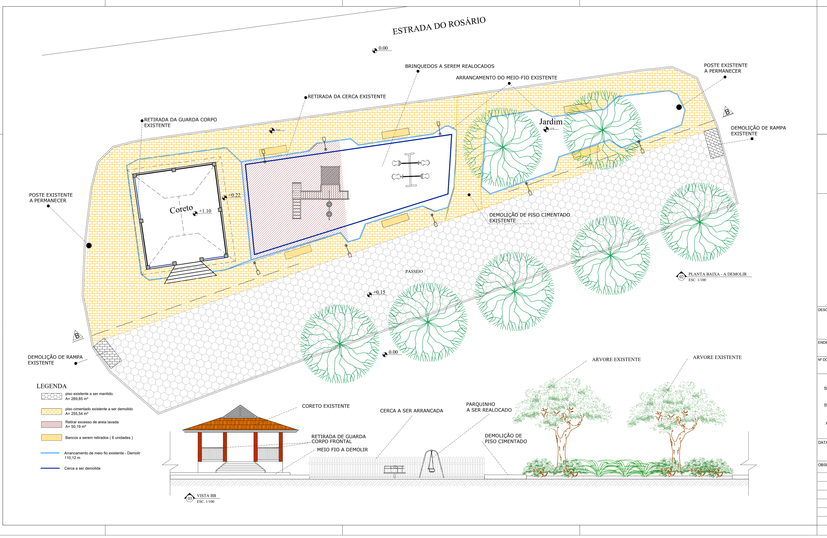

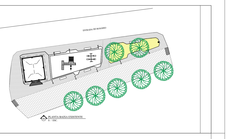

NOVA FRIBURGO
PREFEITURA

DESCRIÇÃO	PROJETO DE REQUALIFICAÇÃO PARA A INSTALAÇÃO DA ACADEMIA DA SAÚDE PRAÇA NOSSA SENHORA DO ROSÁRIO
ENDEREÇO	Estrada do Rosário, RIOGRANDINA - NOVA FRIBURGO/RJ
Nº DO PROCESSO: 7041/20	ASSUNTO: PLANTA DE ELEMENTOS A DEMOLIR - PLANTAS BAIXAS - DETALHES
SECRETÁRIO EGP:	Pierre da Silva Moraes - matrícula: 62278
SUB-SECRETÁRIO EGP:	Sergio Abi Ramia Levorato - matrícula: 100.608
AUTOR DO PROJETO:	Sergio Abi Ramia Levorato - arquiteto e urbanista - CAU nº A29786-0
DATA: JUNHO / 2022	ESCALA: 1 / 100 — PRANCHA: 01 / 05
OBSERVAÇÕES:	

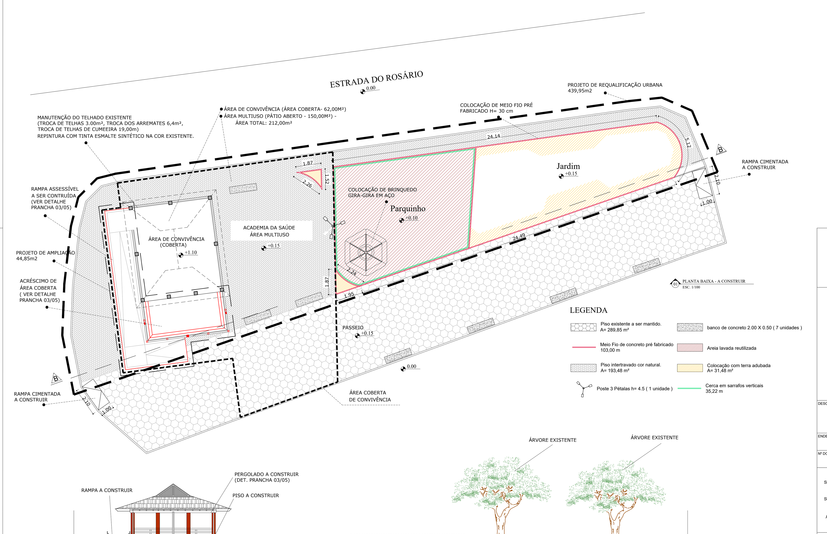

NOVA FRIBURGO
PREFEITURA

DESCRIÇÃO	PROJETO DE REQUALIFICAÇÃO PARA A INSTALAÇÃO DA ACADEMIA DA SAÚDE PRAÇA NOSSA SENHORA DO ROSÁRIO
ENDEREÇO	Estrada do Rosário, RIOGRANDINA - NOVA FRIBURGO/RJ
Nº DO PROCESSO: 7041/20	ASSUNTO: PLANTA DE ELEMENTOS A CONSTRUIR - PLANTAS BAIXAS - DETALHES
SECRETÁRIO EGP:	Pierre da Silva Moraes - matrícula: 62278
SUB-SECRETÁRIO EGP:	Sergio Abi Ramia Levorato - matrícula: 100.608
AUTOR DO PROJETO:	Sergio Abi Ramia Levorato - arquiteto e urbanista - CAU nº A29786-0
DATA: JUNHO / 2022	ESCALA: 1 / 100 — PRANCHA: 02 / 05
OBSERVAÇÕES:	

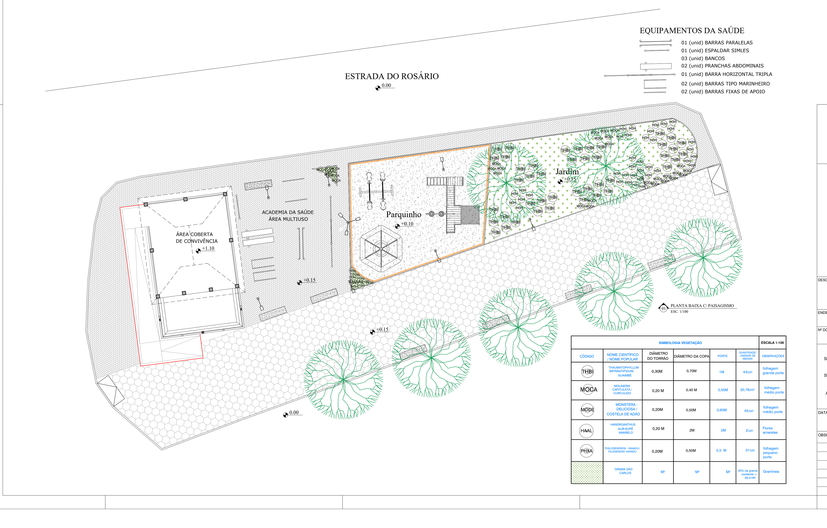

SIMBOLOGIA VEGETAÇÃO					ESCALA 1:100
CÓDIGO	NOME CIENTÍFICO / NOME POPULAR	DIÂMETRO DO TRONCO	DIÂMETRO DA COPA	PORTE	DISTÂNCIA ENTRE MUDAS	OBSERVAÇÕES
THBI	TABEBUIA ROSEA (IPÊ-MAMBUCA) - ALAMANDA	0.30M	0.70M	Hd	40cm	Mirtaceae - pimenta gorda
MOCA	ACLADES CATCLAR - CATCLAREU	0.20 M	0.40 M	0.50M	20,76cm²	Mirtaceae - melaleuca
MOSI	MONSTERA SILTEPECANA - COSTELA DE ADÃO	0.20M	0.50M	0.80M	40cm	Mirtaceae - melaleuca gorda
HAAL	HANDROANTHUS ALBA-IPÊ AMARELO	0.20 M	2M	2M	2cm	Flavia - amendoja
PHBA	PHILODENDRON - MAMPO - FILODENDRO MAMPO	0.20M	0.50M	0.3 M	01cm	Mirtaceae - pimenta gorda
	GRAMA SÃO CARLOS	M²	M²	M²	30% DE PLANTIO DE MUDA DE GRAMA	Gramoap

NOVA FRIBURGO
PREFEITURA

DESCRIÇÃO	PROJETO DE REQUALIFICAÇÃO PARA A INSTALAÇÃO DA ACADEMIA DA SAÚDE PRAÇA NOSSA SENHORA DO ROSÁRIO
ENDEREÇO	Estrada do Rosário, RIOGRANDINA - NOVA FRIBURGO/RJ
Nº DO PROCESSO: 7041/20	ASSUNTO: PLANTA BAIXA - EQUIPAMENTOS E PAISAGISMO
SECRETÁRIO EGP:	Pierre da Silva Moraes - matrícula: 62278
SUB-SECRETÁRIO EGP:	Sergio Abi Ramia Levorato - matrícula: 100.608
AUTOR DO PROJETO:	Sergio Abi Ramia Levorato - arquiteto e urbanista - CAU nº A29786-0
DATA: JUNHO / 2022	ESCALA: 1 / 100 — PRANCHA: 04 / 05
OBSERVAÇÕES:	

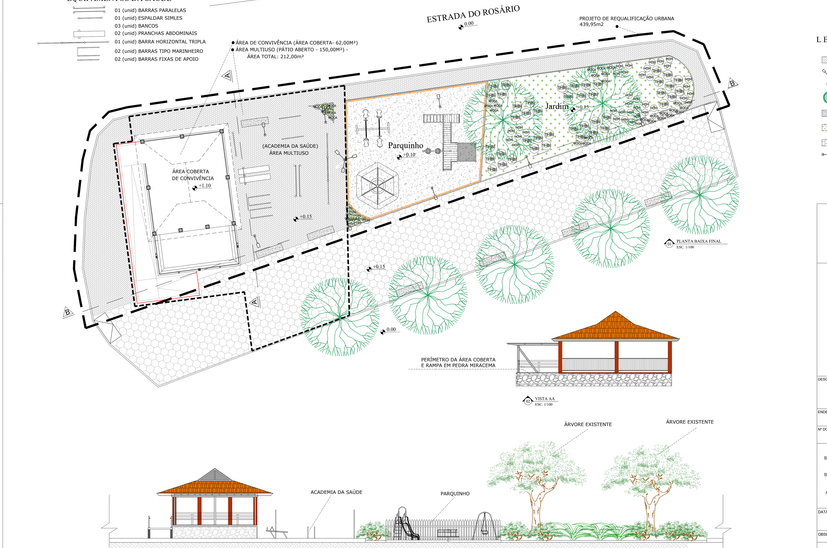

LEGENDA

- PISO INTERTRAVADO COR NATURAL
- POSTE AÇO CÔNICO H = 4.5m C/ LÚMINARIA COM 3 PÉTALAS PARA LÂMPADAS LED DE 100 WATTS
- ÁRVORES EXISTENTES
- AREIA LAVADA
- GRAMA NATURAL - RECOMPOSIÇÃO DE 30%
- PISO SEXTAVADO EXISTENTE
- POSTE DE ILUMINAÇÃO EXISTENTE

NOVA FRIBURGO
PREFEITURA

DESCRIÇÃO	PROJETO DE REQUALIFICAÇÃO PARA A INSTALAÇÃO DA ACADEMIA DA SAÚDE PRAÇA NOSSA SENHORA DO ROSÁRIO
ENDEREÇO	Estrada do Rosário, RIOGRANDINA - NOVA FRIBURGO/RJ
Nº DO PROCESSO: 7041/20	ASSUNTO: PROJETO FINAL - PLANTA BAIXA e CORTE
SECRETÁRIO EGP:	Pierre da Silva Moraes - matrícula: 62278
SUB-SECRETÁRIO EGP:	Sergio Abi Ramia Levorato - matrícula: 100.608
AUTOR DO PROJETO:	Sergio Abi Ramia Levorato - arquiteto e urbanista - CAU nº A29786-0
DATA: JUNHO / 2022	ESCALA: 1 / 100 — PRANCHA: 05 / 05
OBSERVAÇÕES:	