LEGENDA, QUANTITATIVO E ESPECIFICAÇÕES

TRECHO 1A

- TENTO EM CONCRETO PRÉ-MOLDADO(15X30cm) = 95.76m
- RASPAGEM DE TERRENO COMPACTADO (129.01m² X H=0.08m) = 10.32 m³
- RASPAGEM DE CONCRETO (10.74m² X H=0.08m) = 0.86 m³
- CALÇADA = 147.27 m² (CONCRETO ARMADO COM H=8cm)
- GRAMA AMENDOIM = 58.76 m²
- CANALETA DE CONCRETO = 97.26 m MEIA CANA COM DN=400mm
- PISO PODOTÁTIL DE ALERTA = 3.20m
- PISO PODOTÁTIL DIRECIONÁVEL = 95.63m
- 02 – CONJUNTOS COM 4 LIXEIRAS PARA COLETA SELETIVA
- 01 – BOCA DE LOBO (0.60X1.00X1.20m) COM TAMPA EM CONCRETO ARMADO. INSTALADA APROX. A CADA 60m

LEGENDA POSTES EXIST. TRECHO 1A		QUANT.
●	POSTE EXISTENTE EM USO (COM FIAÇÃO)	06
⊠	POSTE EXISTENTE SEM USO (SEM FIAÇÃO)	--

OS POSTES EXISTENTES(COM OU SEM FIO), QUE ESTÃO BLOQUEANDO O TRÂNSITO ACESSÍVEL NAS CALÇADAS, SERÃO RETIRADOS E/OU REALOCADOS PELA(S) CONCESSIONÁRIA(S) RESPONSÁVEL(IS).
DEVERÁ SER ASSEGURADO O ESPAÇAMENTO MINIMO DE ACESSIBILIDADE DE 80cm LIVRE.

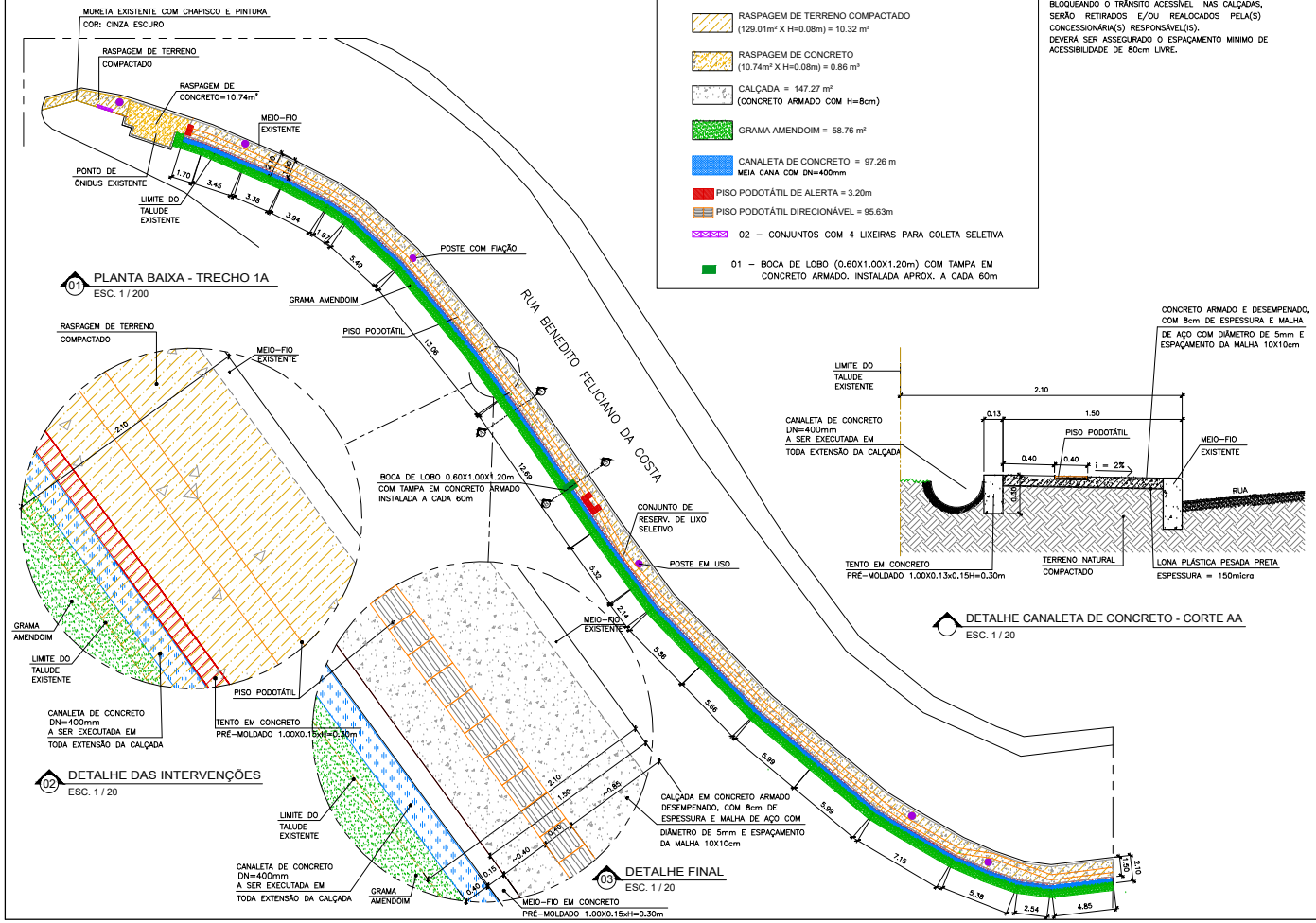

01 PLANTA BAIXA - TRECHO 1A
ESC. 1 / 200

02 DETALHE DAS INTERVENÇÕES
ESC. 1 / 20

03 DETALHE FINAL
ESC. 1 / 20

DETALHE CANALETA DE CONCRETO - CORTE AA
ESC. 1 / 20

NOVA FRIBURGO
PREFEITURA

REFORMA CALÇADAS SÃO GERALDO

Nº DO PROCESSO:	TRECHOS DA RUA BENEDITO FELICIANO DA COSTA
BAIRRO: SÃO GERALDO	ASSUNTO: PLANTAS BAIXAS - TRECHO 1A

SECRETÁRIO EGCP: Pierre da Silva Moraes - Matrícula: 62.728

SUB-SECRETÁRIO EGCP: Luan Leite Feijó - Matrícula: 115.288

AUTOR DO PROJETO: Cristiane Ferreira - Arquiteta - CAU/BR A93544-1 Matr. 100.725

ARQUIVO:

DATA:	ESCALA:	DESENHO:	PRANCHA:
OUTUBRO / 2022	1/200		02/04

OBSERVAÇÕES: