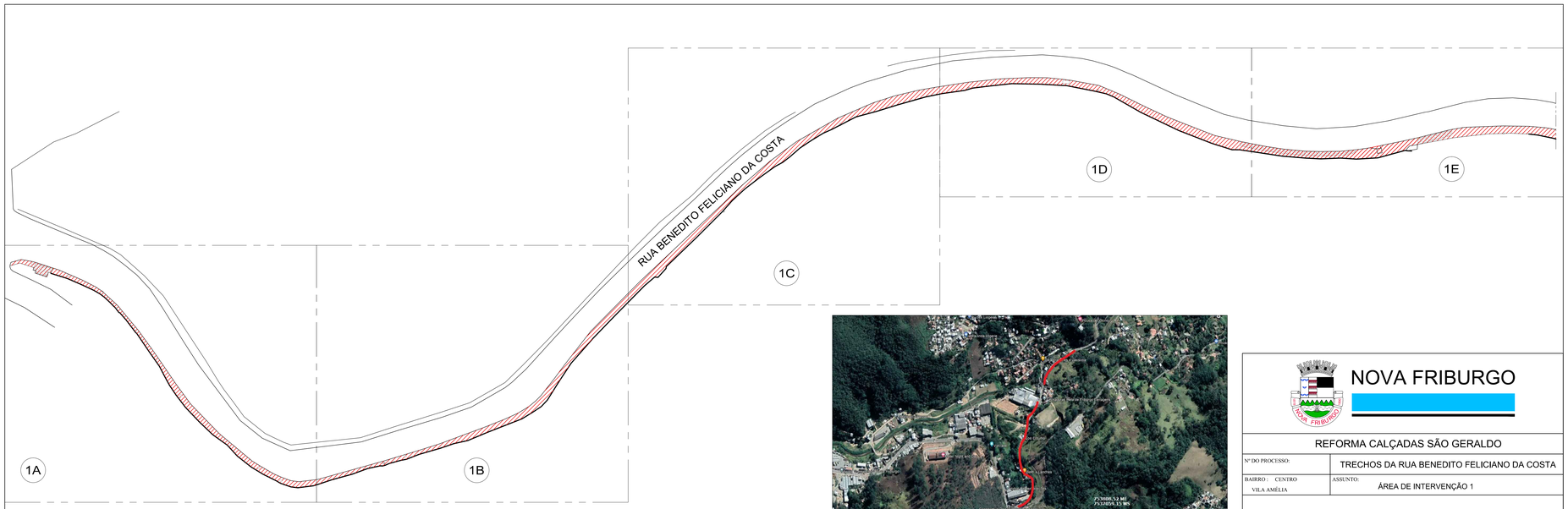

01 TRECHOS - ÁREA DE INTERVENÇÃO 1
ESC. 1 / 500

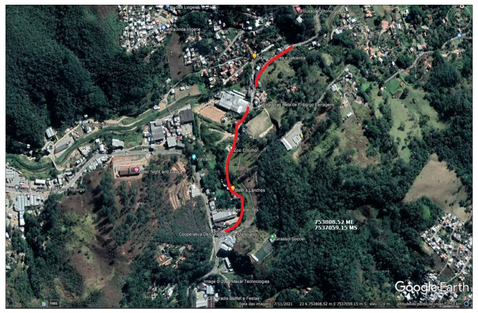

02 LOCALIZAÇÃO
753808.52 ME - 7537059.15 MS

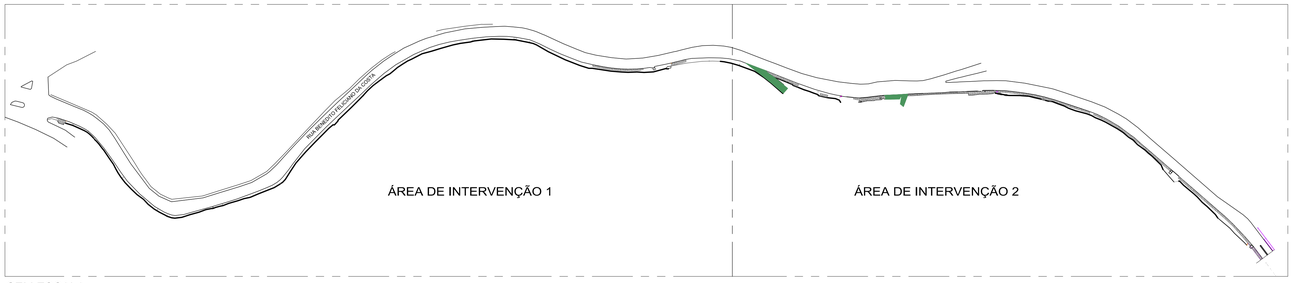

SEM ESCALA

NOVA FRIBURGO

REFORMA CALÇADAS SÃO GERALDO

Nº DO PROCESSO:	TRECHOS DA RUA BENEDITO FELICIANO DA COSTA
BAIRRO : CENTRO VILA AMÉLIA	ASSUNTO: ÁREA DE INTERVENÇÃO 1

SECRETÁRIO EGCP : Pierre da Silva Moraes - Matrícula: 62.728

SUB-SECRETÁRIO EGCP : Luan Leite Feijó- Matrícula: 115.288

AUTOR DO PROJETO: Cristiane Ferreira - Arquiteta - CAU/BR A93544-1 Matr. 100.725

ARQUIVO :

DATA :	ESCALA :	DESENHO :	PRANCHA :
OUTUBRO / 2022	1/500		01/04

OBSERVAÇÕES: