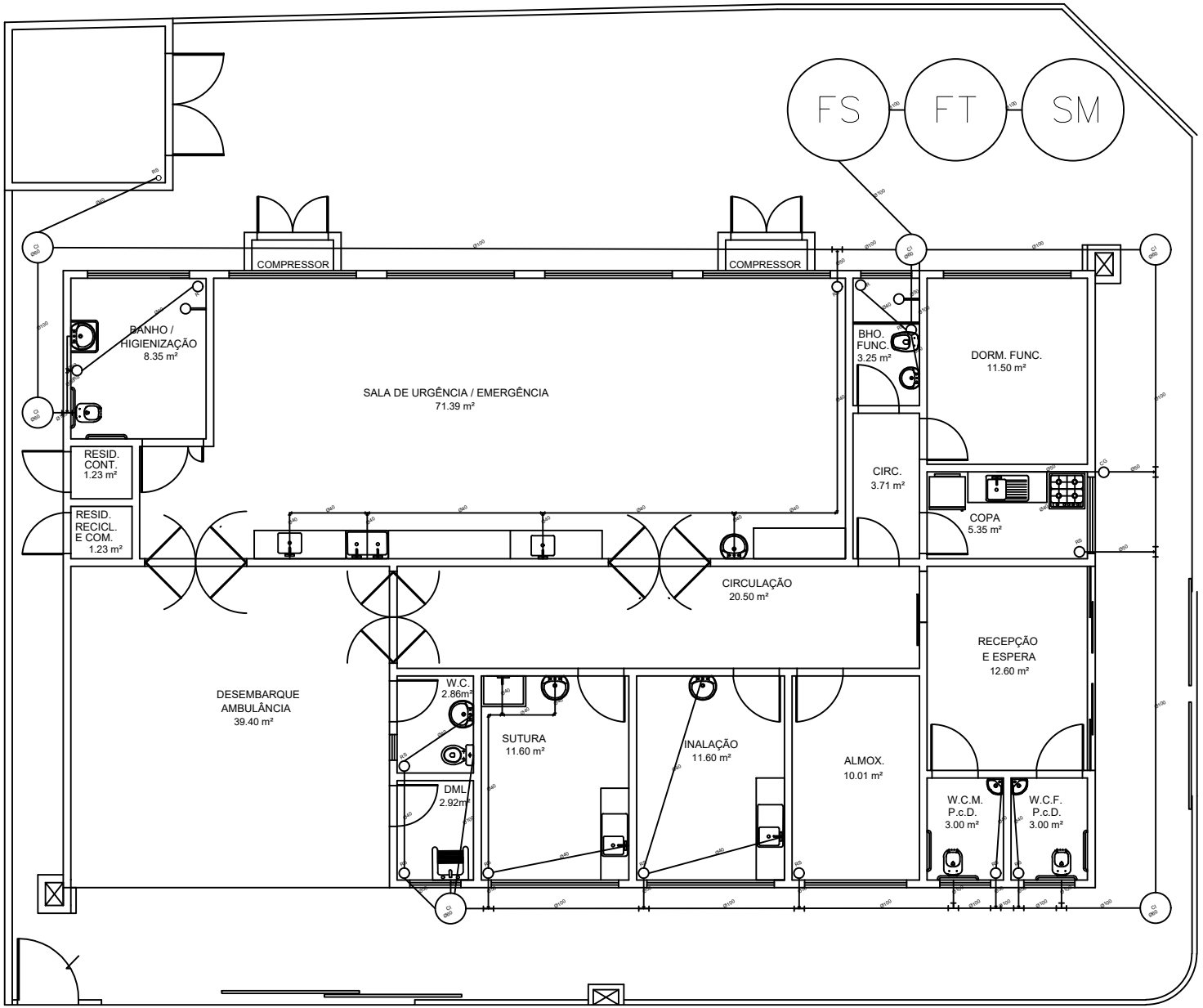


LISTA DE MATERIAIS

| MATERIAL | QUANT |
|---|---|
| FOSSA SÉPTICA (PEAD) - 5500L | 01 |
| FILTRO ANAERÓBIO (PEAD) - 5000L | 01 |
| SUMIDOURO CONCRETO PRÉ-MOLDADO Ø2,88M | 01 |
| POÇO DE INSPEÇÃO CONCRETO PRÉ-MOLDADO Ø0,60M | 06 |
| CAIXA DE GORDURA 19L | 01 |
| JOELHO 90º, PVC - DN 50MM | 03 |
| JOELHO 90º, PVC - DN 40MM | 34 |
| TE SANITÁRIO, PVC - DN 40X40 | 05 |
| TE SANITÁRIO, PVC - DN 100X50 | 09 |
| RALO FOFO COM REQUADRO QUADRADO - 150X150MM | 02 |
| RALO SINFONADO CILÍNDRICO - 150X40MM | 12 |
| TUBO PVC, SÉRIE N, ESGOTO - 100MM | 57,65 |
| TUBO PVC, SÉRIE N, ESGOTO - 50MM | 12,95 |
| TUBO PVC, SÉRIE N, ESGOTO - 40MM | 53,25 |

NOVA FRIBURGO
PREFEITURA

PROJETO BÁSICO DO POSTO DE EMERGÊNCIA DE LUMIAR

| | |
|---|---|
| Nº DO PROCESSO: | PROJETO DE CONSTRUÇÃO |
| BAIRRO : LUMIAR<br>RUA : | ASSUNTO: PROJETO - INSTALAÇÕES SANITÁRIAS |

SECRETÁRIO EGCP : Pierre da Silva Moraes - Matrícula: 062.728

SUB-SECRETÁRIO EGCP : Luan Leite Feijó - Matrícula: 115.288

AUTOR DO PROJETO : Luan Leite Feijó - ENG. CIVIL - CREA/RJ 2013102356

ARQUIVO :

| DATA : | ESCALA : | DESENHO : | PRANCHA : |
|---|---|---|---|
| OUTUBRO / 2022 | 1 / 50 | ——— | 01 / 01 |

OBSERVAÇÕES: