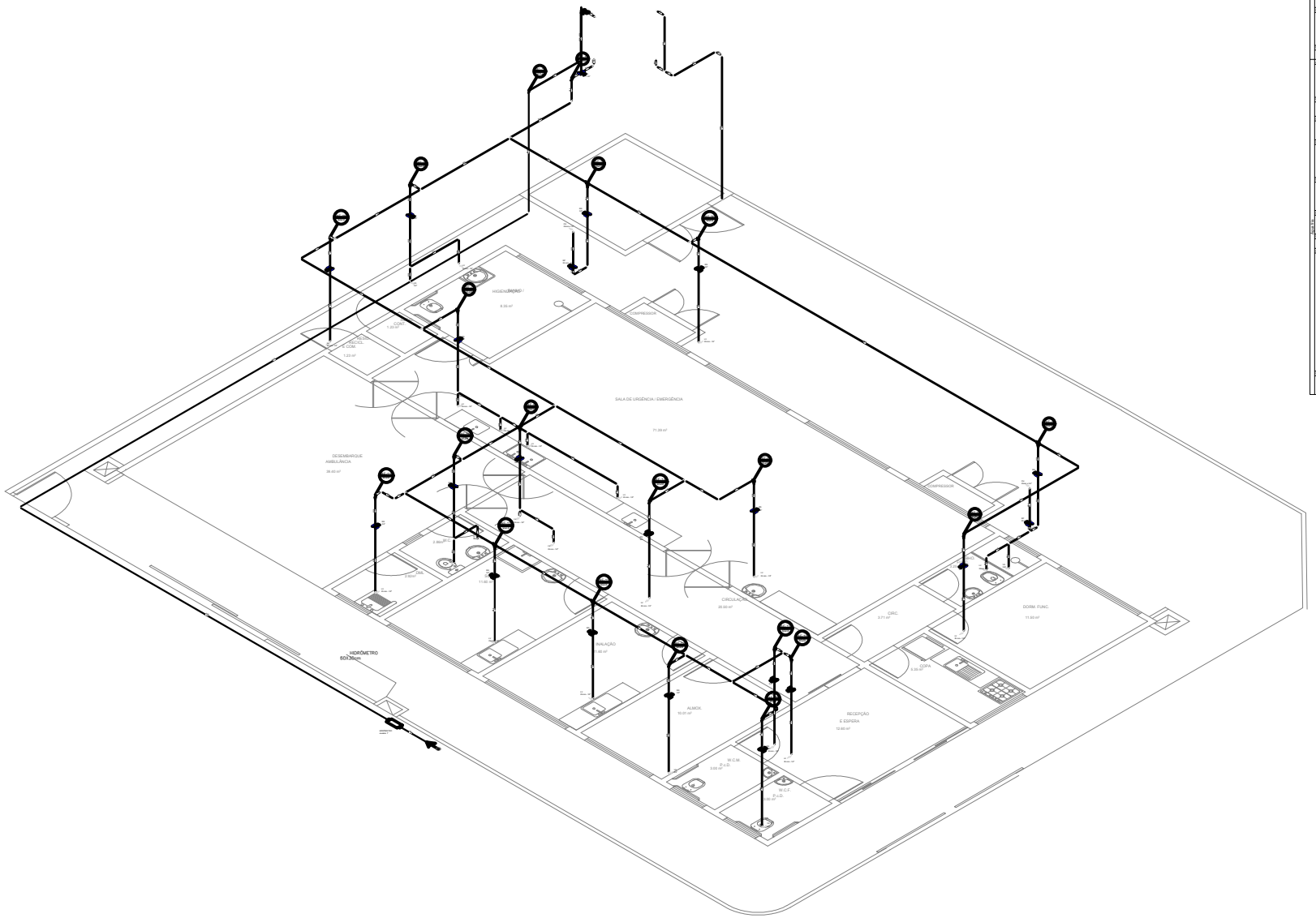

Lista de Materiais

Acessório	
Torneira de lavatório	
.25 mm - 1/2"	1 pç
Válvula de descarga (classe 5)	
Cola de tubulação de	1 pç
Metais	
Registro de esfera	
1"	1 pç
Registro de gaveta bruto ABNT	
1"	1 pç
PVC Acessórios	
Engate flexível inox	
1/2 - 30cm	1 pç
PVC rígido soldável	
Curva 90 c/ rosca	
1"	1 pç
Tubos	
1"	0.28 m
PVC rígido soldável	
Adaptador solda c/rosca p/registro	
32 mm x 1"	3 pç
Joelho 90° soldável	
32 mm	7 pç
Tubos	
25 mm	1.76 m
32 mm	32.03 m
PVC soldável c/cr c/ bucha latão	
Joelho de redução 90° soldável com bucha de latão	
.25 mm - 1/2"	1 pç
Acessório	
Chuveiro	
Ducha - 1/2"	1 pç
Ducha a 3/4"	1 pç
Torneira de lavatório	
.25 mm - 1/2"	19 pç
Vaso Sanitário c/ cx. acoplada	
3/4"	5 pç
Conexões	
Conector bolsa - parede	
.22 mm x 3/4"	29 pç
.25 mm x 1 1/4"	2 pç
PVC soldável (classe 5)	
Cotovelo de redução	
1" x 1/2"	1 pç
Luva dupla - Ferro alongada	
1/2"	1 pç
Metais	
Registro de gaveta bruto ABNT	
1"	1 pç
1 1/4"	1 pç
Registro de gaveta c/ canopla cromada	
3/4"	19 pç
Registro de pressão c/ canopla cromada	
3/4"	2 pç
Metais - Ligações	
Kicks de ligação p/ vaso sanitário	
1 1/4"	6 pç
Engate flexível inox com canopla	
1/2 - 30cm	6 pç
Engate flexível plástico	
1/2 - 40cm	17 pç
PVC rígido soldável	
Joelho de redução soldável c/ rosca	
.25 mm - 1/2"	9 pç
Luva soldável c/ rosca	
.25 mm - 3/4"	2 pç
PVC soldável c/cr c/ bucha latão	
Adaptador soldável c/ rosca e bucha latão	
.25" - 1/2"	1 pç
PVC rígido soldável	
Adaptador sold. c/ flange livre p/ cx. d'água	
40 mm - 1 1/4"	1 pç
50 mm - 1 1/2"	1 pç
Adaptador sold.curto c/bolsa-rosca p/ registro	
20 mm - 3/4"	19 pç
32 mm - 1"	2 pç
Bucha de redução sold. longa	
.40 mm - 25 mm	9 pç
Joelho 90° soldável	
20 mm	13 pç
32 mm	8 pç
40 mm	4 pç
Joelho de redução 90 soldável	
32 mm - 25 mm	4 pç
40 mm - 32 mm	4 pç
Tubos	
20 mm	68.27 m
32 mm	13.97 m
40 mm	61.75 m
TE 90 soldável	
20 mm	8 pç
32 mm	1 pç
40 mm	14 pç
TE de redução 90 soldável	
40 mm - 32 mm	1 pç
PVC soldável c/cr c/ bucha latão	
Adaptador soldável com bucha de latão	
.25 mm - 3/4"	7 pç
Joelho de redução 90° soldável com bucha de latão	
.25 mm - 1/2"	17 pç

Legenda Detalhada

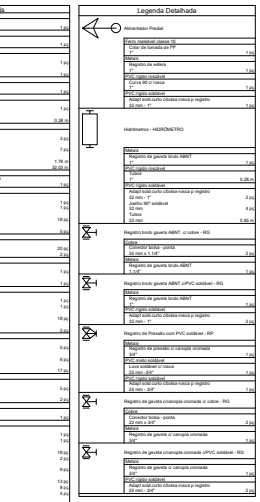

Legenda das indicações

CH	Chuveiro - 20mm x 1/2"
HIDRÔMETRO	Hidrômetro - cavalete 1"
LV	Lavatório com joelho de 90° - 25 mm - 1/2"
RG	Registro bruto gaveta ABNT c/PVC soldável - 1"
RP	Registro de Pressão com PVC soldável - 25 mm - 3/4"
VS	Vaso sanitário com caixa acoplada - 3/4"

NOVA FRIBURGO

PROJETO BÁSICO DO POSTO DE EMERGÊNCIA DE LUMIAR

Nº DO PROCESSO:	PROJETO DE CONSTRUÇÃO
BAIRRO : LUMIAR RUA :	ASSUNTO: INSTALAÇÕES HIDRÁULICAS - ÁGUA FRIA (ISOMÉTRICA)

SECRETÁRIO EGCP : Pierre da Silva Moraes - Matrícula: 062.728

SUB-SECRETÁRIO EGCP : Luan Leite Feijó - Matrícula: 115.288

AUTOR DO PROJETO : Luan Leite Feijó - ENG. CIVIL - CREA/RJ 2013102356

ARQUIVO :

DATA :	ESCALA :	DESENHO :	PRANCHA :
OUTUBRO / 2022	INDICADA	———	02 / 03

OBSERVAÇÕES: