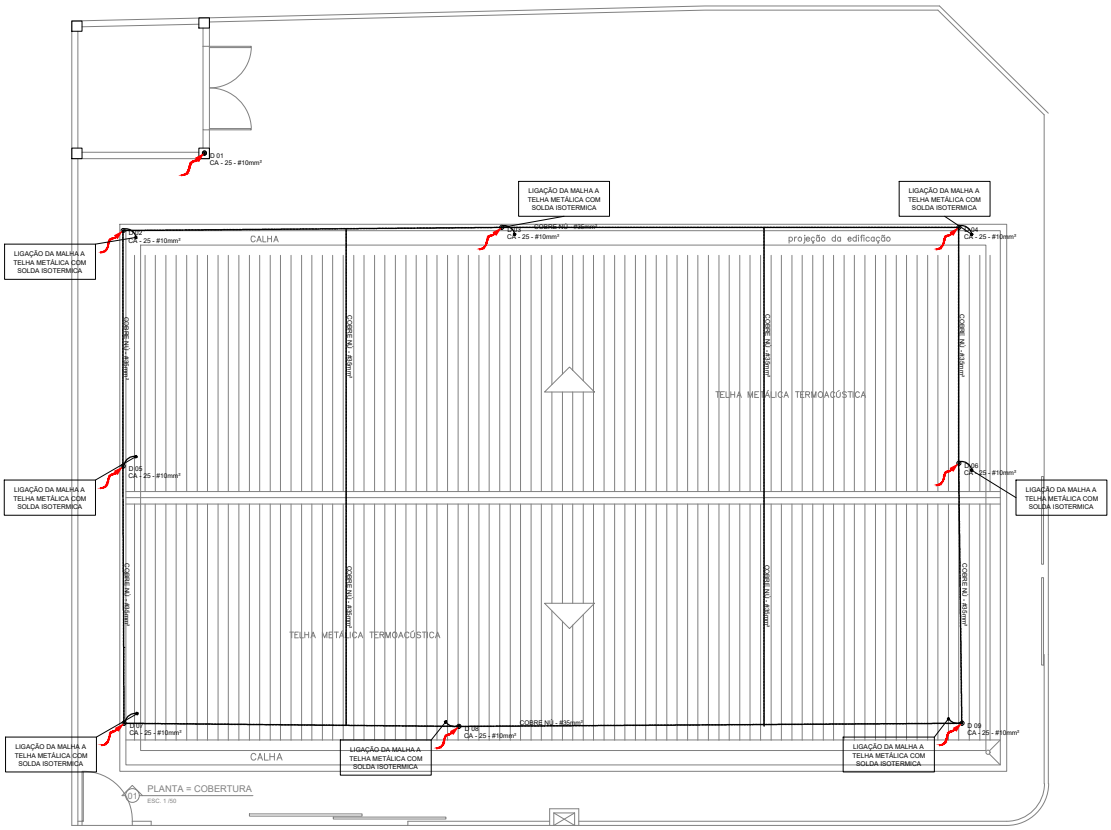

Legenda

- ATERRAMENTO COM HASTE
- CAIXA DE VISITA DE ATERRAMENTO COM HASTE
- CABO DE COBRE NÚ (CORDOALHA)
- VERGALHÃO CA25–Ø10mm
- DESCIDA DO SPDA
- CAPTOR TIPO FRANKLIN
- BEP — CAIXA DE EQUALIZAÇÃO

Lista de Materiais

SPDA	Para-raios tipo Franklin em latão cromado	01 un
	Vergalhão CA-25 - #10mm²	31,47 kg
	Abraçadeira-guia reforçada 2	06 un
	Clips galvanizado	27 un
	Caixa de eq. de potências 200x200	01 un
	Haste tipo Coopperweld 5/8" x 2,40m	10 un
	Cabo de cobre nú 35mm²	90,66 m
	Cabo de cobre nú 50mm²	85,06 m
	Caixa de inspeção para aterramento	10 un
	Terminal ou conector de pressão - 35mm²	170 un
	Solda exotérmica	08 un
	Mastro 3m x 1 1/2"	01 un

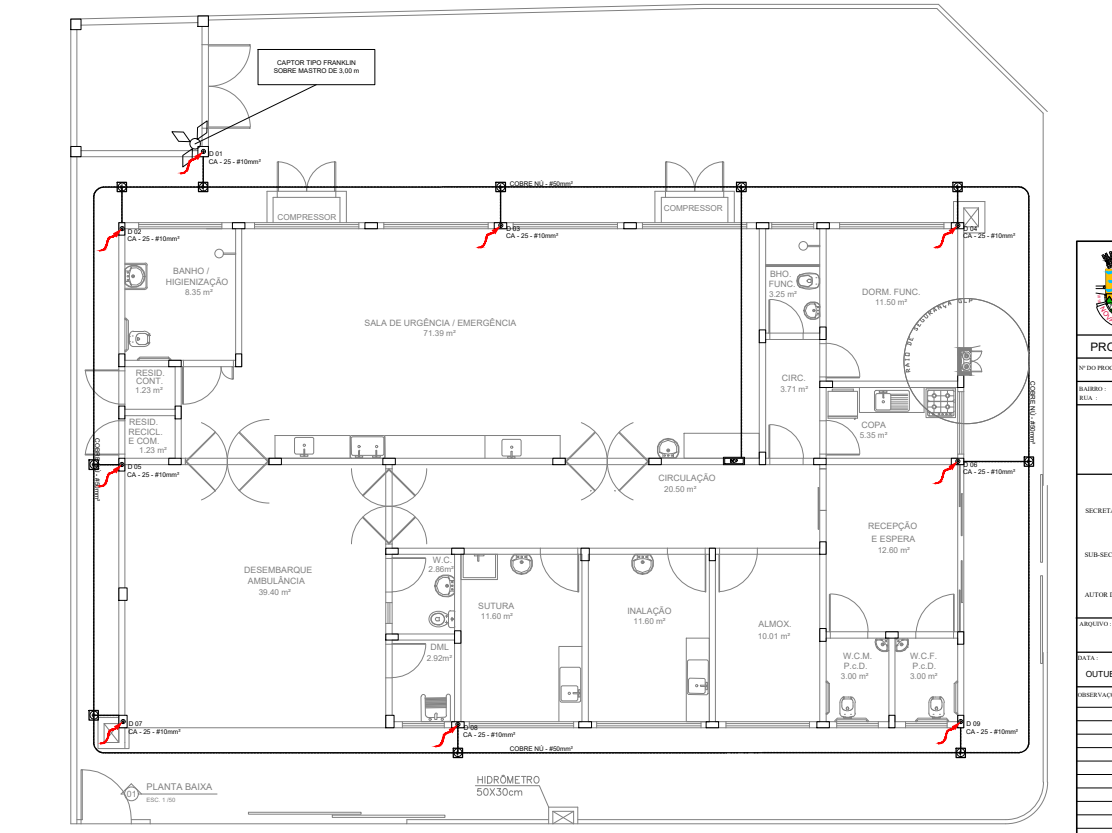

NOVA FRIBURGO

PROJETO BÁSICO DO POSTO DE EMERGÊNCIA DE LUMIAR

Nº DO PROCESSO:	PROJETO DE CONSTRUÇÃO
BAIRRO : LUMIAR RUA :	ASSUNTO: SPDA - SISTEMA DE PROTEÇÃO CONTRA DESCARGAS ATMOSFÉRICAS (PROJETO)

SECRETÁRIO EGCP : Pierre da Silva Moraes - Matrícula: 062.728

SUB-SECRETÁRIO EGCP : Luan Leite Feijó - Matrícula: 115.288

AUTOR DO PROJETO : France Jones Cunha Cruz - Eng. Eletricista CREA : 2011109254

ARQUIVO :

DATA :	ESCALA :	DESÊNHO :	PRANCHA :
OUTUBRO / 2022	INDICADA	———	01 / 02

OBSERVAÇÕES: