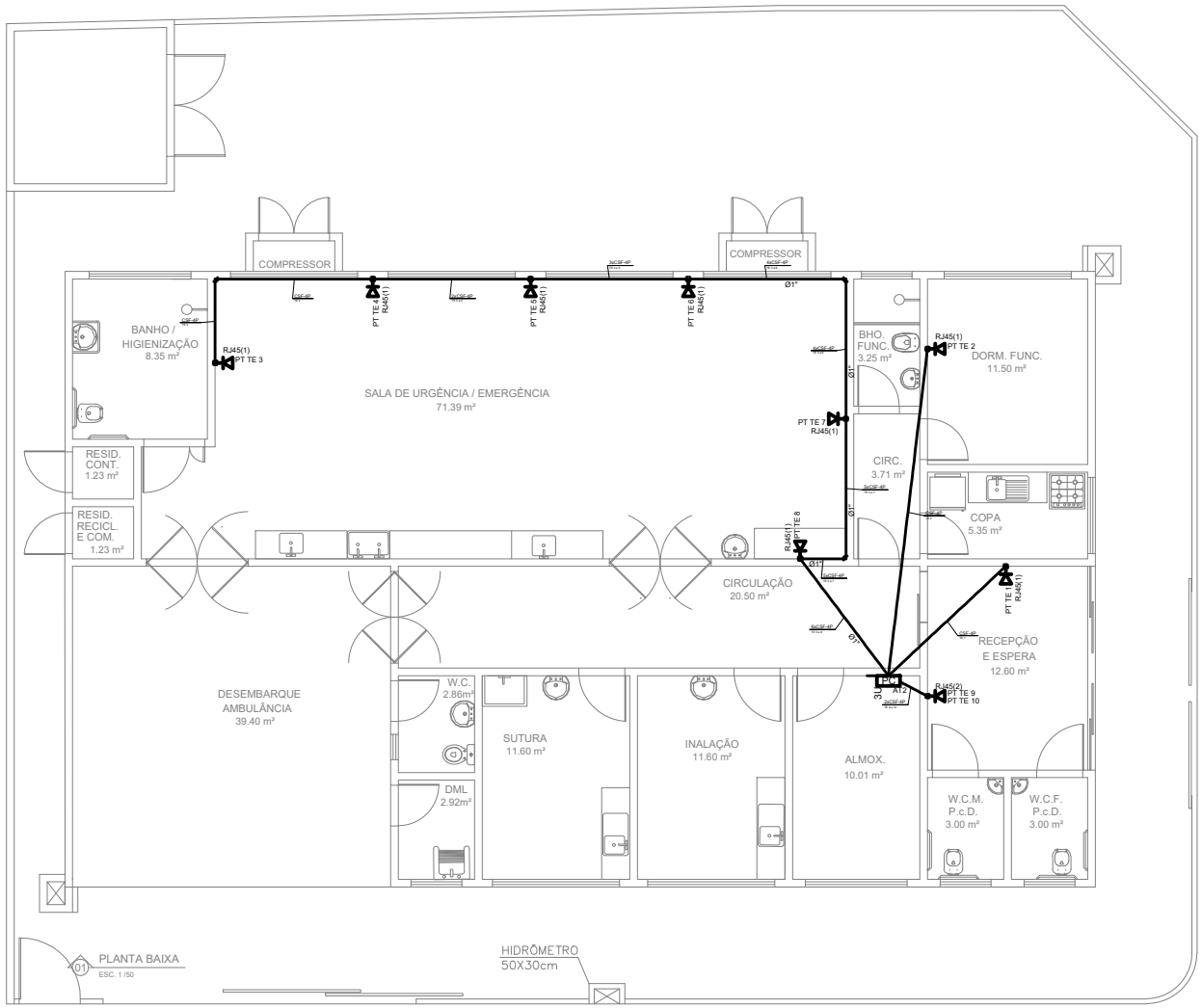

Lista de Materiais

Cabeamento	Acessórios Cabeamento - Metálico	
	Conector RJ45 (CM8v)	10 pç
	Acessórios Cabeamento - Rack	
	Caixa padrão 19"	
	Guia de cabos vertical fechado	1 pç
	Perfil de montagem	1 pç
	Acessórios p/ eletrodutos	
	Caixa PVC 4x2"	9 pç
	Cabeamento estruturado - metálico	
	Cabo FTP-5e Blindado (24AWG)	135.60 m
	Dispositivo de Cabeamento - embutir	
	Placa 2x4" - Branca	
	1 módulo - RJ45	8 pç
	2 módulos - RJ45	1 pç
	Eletroduto PVC flexível	
	Eletroduto leve	
	1"	17.30 m
	3/4"	35.10 m
	Rack	
	Caixa padrão 19" - porta acrílico cristal 3U x 400mm	1 pç

Legenda

PC 3U	Caixa padrão 19" - porta acrílico cristal
RJ45(1) PT TE 1	Tomada RJ45 - 0,30m do piso

AT2

2xSW01 — 8xRJ45 → 10 x RJ45

NOVA FRIBURGO
PREFEITURA

PROJETO BÁSICO DO POSTO DE EMERGÊNCIA DE LUMIAR

Nº DO PROCESSO:	PROJETO DE CONSTRUÇÃO
BAIRRO : LUMIAR RUA :	ASSUNTO: PROJETO - CABEAMENTO ESTRUTURADO.

SECRETÁRIO EGCP : Pierre da Silva Moraes - Matrícula: 062.728

SUB-SECRETÁRIO EGCP : Luan Leite Feijó - Matrícula: 115.288

AUTOR DO PROJETO : France Jones Cunha Cruz - Eng. Eletricista CREA : 2011109254

ARQUIVO :

DATA :	ESCALA :	DESENHO :	PRANCHA :
OUTUBRO / 2022	1 / 50	———	01 / 01

OBSERVAÇÕES: